

LAMPIRAN

Lampiran 1. Profil SMK Muhammadiyah Gamping Sleman

PROFIL SEKOLAH SMK MUHAMMADIYAH GAMPING

1. Profil Sekolah

- a) Nama Sekolah : SMK Muhammadiyah Gamping
Alamat : Jl. Wates KM 6, Depok, Ambarketawang,
Gamping, sleman
- b) Nama Yayasan : Muhammadiyah
Alamat : Jl. Magelang Km. 10,5 Sawahan,
Pendowoharjo, Sleman
- c) NSS/NDS : 342040205999
- d) Tahun didirikan : 2008
Tahun Beroperasi : 2008
- e) SK Pendirian : 174/KPTS/2008
- f) Status Tanah
 - 1) Surat Kepemilikan : Milik Yayasan
 - 2) Luas Tanah : 3.827 m²
- g) Bangunan
 - 1) StatusKepemilikan : Milik Yayasan
 - 2) Luas : 1.154 m²
- h) Kompetensi Keahlian yang dibuka
 - 1) Teknik Kendaraan Ringan : Terakreditasi A
 - 2) Busana Butik : Terakreditasi A
 - 3) Teknik Otomotif Sepeda Motor : Belum Terakreditasi
- i) Kondisi Siswa 3 Tahun Terakhir

Kompetensi Keahlian	2014/2015	2015/2016	2016/2017
Teknik Kendaraan Kendaraan	179	196	209
Busana Butik	58	62	77
Jumlah	237	256	286

- j) Kondisi Ruang
- 1) Ruang Kelas : 10 ruang kondisi baik, 2 ruang rusak
 - 2) Ruang Praktik Siswa : 2 ruang kondisi baik
 - 3) Ruang Laborat : 2 ruang
 - 4) Kantor : 4 ruang kondisi baik
 - 5) Ruang Perpustakaan : 1 ruang kondisi baik
 - 6) Ruang Kegiatan Siswa : 2 ruang kondisi baik
- k) Rombongan Belajar
- 1) Kelas X : 4 rombel
 - 2) Kelas XI : 4 rombel
 - 3) Kelas XII : 4 rombel
- l) Ketenagaan
- 1) Guru PNS : 4 orang
 - 2) GTY : 17 orang
 - 3) GTT : 8 orang
 - 4) PTY : 7 orang
 - 5) PTT : 3 orang
- m) Rekening Sekolah
- 1) BPD Capem Gamping : 044.221.002329
- n) Data Personal Kepala Sekolah
- 1) Nama : Budi Santoso, M.Pd.
 - 2) NBM : 1029509
 - 3) Alamat : Plemburan Sariharjo,
Ngaglik Sleman
 - 4) Telp/HP : 087838266455
- o) Data Personal Komite Sekolah
- 1) Nama : H. Sajiyo
 - 2) Alamat : Nyamplung, Balecatur,
Gamping
 - 3) Telp/HP :

2. Visi, Misi dan Tujuan

a. Visi

Sekolah Unggul dan Berdaya Saing

b. Misi

Untuk mencapai visi diatas perlu diterjemahkan dalam misi sekolah sebagai berikut :

- a) Melaksanakan dan mengembangkan manajemen yang professional baik dalam pengelolaan administrasi , SDM Maupun Peserta Diklat.
- b) Meningkatkan dan mengembangkan pelayanan masyarakat terutama dalam penyaluran lulusan (Output dan Outcomes)

- c) Mengembangkan iklim belajar berwawasan global yang berakar pada norma dan nilai budaya islami.
 - d) Mengembangkan pemberdayaan masyarakat terutama dalam memenuhi pengembangan sarana dan prasarana SMK
 - e) Meningkatkan peran SMK yang berwawasan mutu dan keunggulan yangb sesuai dengan kebutuhan pasar kerja
 - f) Mengembangkan dan meningkatkan tenaga pendidik, tenaga kependidikan khususnya guru produktif bersertifikat Nasional dan Pengalaman kerja di Industri
 - g) Mengembangkan dan meningkatkan fasilitas yang mendukung tercapainya tamatan baik milik sendiri maupun kerjasama dengan pihak lain
 - h) Menetapkan manajemen berbasis Sekolah
 - i) Menerapkan 5 S (Senyum, Salam, Sapa,, Sopan, Santun)
 - j) Melaksanakan 8 K (Ketertiban, Kedisiplinan, Kekeluargaan, Keamanan, Kerindangan, Keindahan, Kebersihan dan Kejujuran)
 - k) Menerapkan Sains & ICT dalam kegiatan Pembelajaran
- c. Tujuan
- a) Menyiapkan siswa menjadi manusia muslim yang bertaqwa, berkrepribadian, cakap, percaya pada diri sendiri dan cinta tanah air sehingga berguna bagi agama, masyarakat dan Negara
 - b) Menyiapkan siswa menjadi tenaga kerja tingkat menengah yang :
 - (1) Dapat mengembangkan sikap professional
 - (2) Dapat mengisi kebutuhan dunia usaha dan industri pada saat ini maupun masa yang akan datang
 - (3) Dapat memilih karier, maupun berkompetensi dan mampu mengembangkan diri sesuai dengan perkembangan zaman peradaban
 - c) Menyiapkan siswa untuk melanjutkan ke jenjang pendidikan yang lebih tinggi (Perguruan Tinggi)
 - d) Menyiapkan siswa menjadi warga Negara yang produktif, adaptif dan kreatif

STRUKTUR ORGANISASI SMK MUHAMMADIYAH GAMPING TAHUN 2015/2016

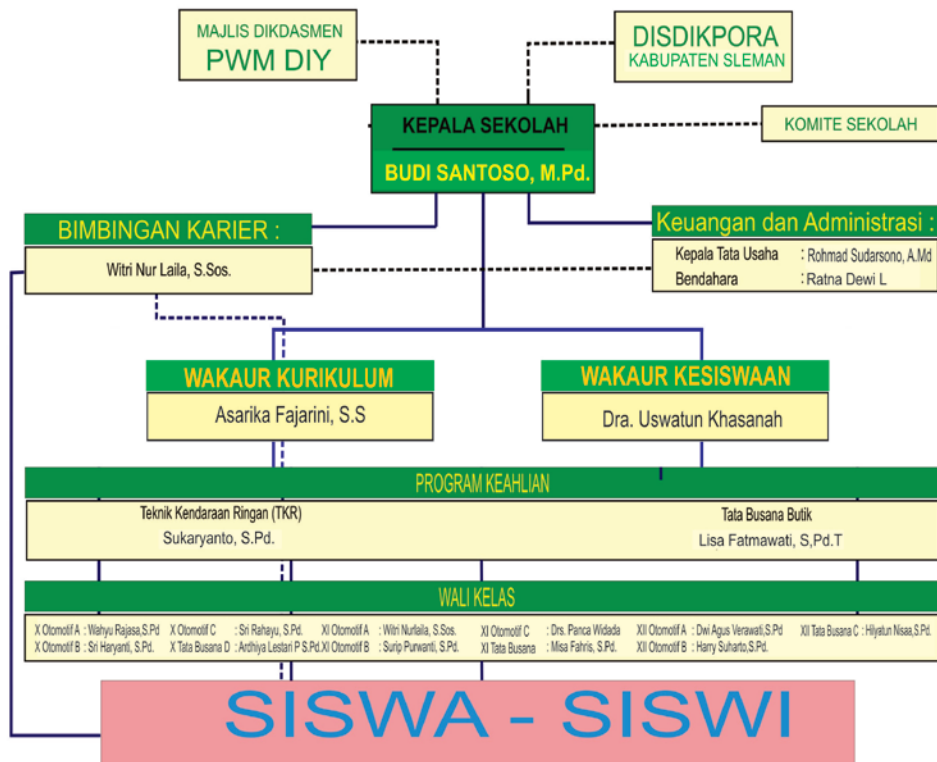

Keterangan:
----- : Koordinasi
----- : Komando

Lampiran 2. Profil SMK Muhammadiyah 2 Tempel

SMKS MUHAMMADIYAH 2 TEMPEL

Kecamatan Kec. Tempel, Kabupaten Kab. Sleman, Provinsi Prop. D.I. Yogyakarta

1. Jumlah Peserta Didik Berdasarkan**Jenis Kelamin**

Laki-laki	Perempuan	Total
217	0	217

2. Jumlah peserta Didik Berdasarkan Usia

Usia	L	P	Total
< 6 tahun	0	0	0
6 - 12 tahun	0	0	0
13 - 15 tahun	66	0	66
16 - 20 tahun	151	0	151
> 20 tahun	0	0	0
Total	217	0	217

3. Jumlah Siswa Berdasarkan Agama

Agama	L	P	Total
Islam	217	0	217
Kristen	0	0	0
Katholik	0	0	0
Hindu	0	0	0
Budha	0	0	0
Konghucu	0	0	0
Lainnya	0	0	0
Total	217	0	217

4. Jumlah Siswa Berdasarkan Penghasilan Orang Tua/Wali

Penghasilan	L	P	Total
Tidak di isi	73	0	73
Kurang dari Rp. 500,000	31	0	31
Rp. 500,000 - Rp. 999,999	74	0	74
Rp. 1,000,000 - Rp. 1,999,999	34	0	34
Rp. 2,000,000 - Rp. 4,999,999	5	0	5
Rp. 5,000,000 - Rp. 20,000,000	0	0	0
Lebih dari Rp. 20,000,000	0	0	0
Total	217	0	217

Rombongan Belajar

SMKS MUHAMMADIYAH 2 TEMPEL

Kec. Tempel, Kabupaten Kab. Sleman, Provinsi Prop. D.I. Yogyakarta

No	Nama Rombel	Tingkat Kelas	Jumlah Siswa			Wali Kelas	Kurikulum
			L	P	Total		
1	XA	10	26	0	26	Istiqomah	KTSP Tek. Otomotif TKR
2	XB	10	22	0	22	Umi Nurhidayati	KTSP Tek. Otomotif TKR
3	XC	10	24	0	24	Nurdin Ahmad N	KTSP Tek. Otomotif TKR
4	XIA	11	27	0	27	Luthfia Rahmi	KTSP Tek. Otomotif TKR
5	XIB	11	25	0	25	Arin Nur Anisak	KTSP Tek. Otomotif TKR
6	XIC	11	24	0	24	AW. Shinta Ari W	KTSP Tek. Otomotif TKR
7	XIIA	12	26	0	26	Wahyuning A	KTSP Tek. Otomotif TKR
8	XIIB	12	20	0	20	Giyanti	KTSP Tek. Otomotif TKR
9	XIIC	12	23	0	23	Mahfudz R	KTSP Tek. Otomotif TKR

DAFTAR RIWAYAT HIDUP

Nama : Witri Nur Laila
Tempat, tanggal lahir : Purworejo, 31 Oktober 1972
Status Pernikahan : Menikah
Alamat : Gamping Lor 74C, RT.3/ RW.11 Ambarketawang
Gamping Sleman

Riwayat Pendidikan:

1. 1979-1985 : Madrasah Ibtidaiyah Brenggong Purworejo
2. 1985-1988 : SMPN 1 Purworejo
3. 1988-1991 : SMAN 1 Purworejo
4. 1992-1996 : Fakultas Ilmu Komunikasi, Universitas Padjadjaran Bandung
5. 2002-2003 : PPKM, Universitas Negeri Yogyakarta
6. 2014-2017 : Magister Studi Islam, Universitas Muhammadiyah Yogyakarta

Riwayat Pekerjaan :

1. 1997-1999 : PT. Ayodya Puri Nugraha
2. 2009-sekarang : SMK Muhammadiyah Gamping Sleman