

Lampiran 2

Struktur Organisasi

Pondok Pesantren Ibnu Qoyyim Putri Yogyakarta

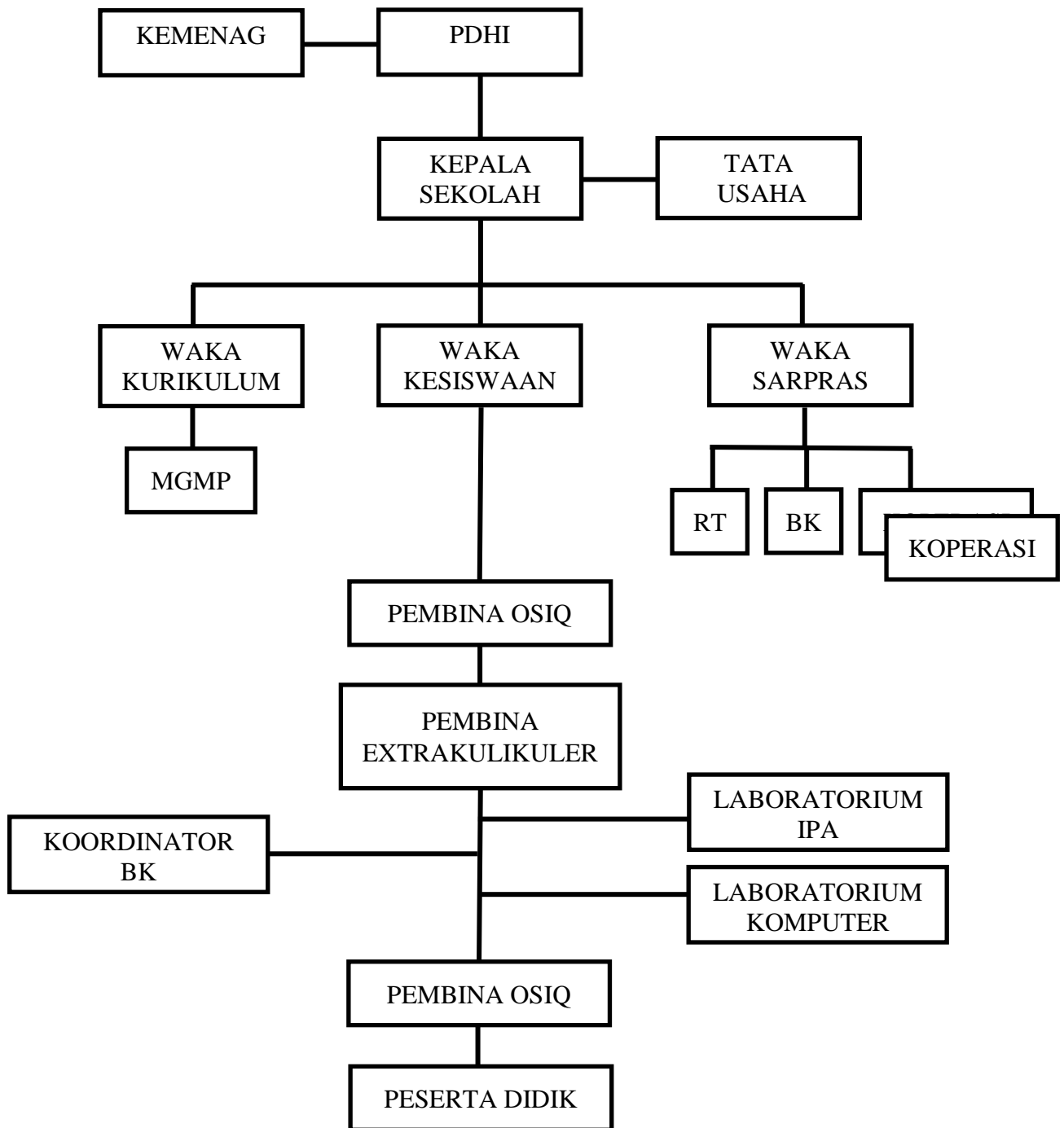

Lampiran 3

PEDOMAN WAWANCARA

Pedoman Wawancara dengan Kepala Sekolah Pondok Pesantren

Ibnul Qoyyim Putri Yogyakarta

A. Identitas Diri

1. Nama :
2. Jabatan :
3. Agama :
4. Pekerjaan :
5. Alamat :
6. Pendidikan Terakhir :

B. Letak Geografis

1. Dimana letak geografis Pondok Pesantren Ibnul Qoyyim Putri Yogyakarta?
2. Berapa luas area Pondok Pesantren Ibnul Qoyyim Putri Yogyakarta?
3. Berapa jumlah gedung/ bangunan Pondok Pesantren Ibnul Qoyyim Putri Yogyakarta?

C. Sejarah Berdiri

1. Kapan Pondok Pesantren Ibnul Qoyyim Putri Yogyakarta ini didirikan?
2. Apa latar belakang berdirinya Pondok Pesantren Ibnul Qoyyim Putri Yogyakarta ini?
3. Siapa pendiri Pondok Pesantren Ibnul Qoyyim Putri Yogyakarta ini?

4. Apa visi dan misi Pondok Pesantren Ibnul Qoyyim Putri Yogyakarta?
5. Bagaimana perkembangan dan kondisi Pondok Pesantren Ibnul Qoyyim Putri Yogyakarta sampai saat ini?

D. Struktur Organisasi

1. Bagaimana struktur organisasi Pondok Pesantren Ibnul Qoyyim Putri Yogyakarta?
2. Siapa saja yang termasuk dalam kepengurusan Pondok Pesantren Ibnul Qoyyim Putri Yogyakarta?
3. Bagaimana mekanisme kerja kepengurusan Pondok Pesantren Ibnul Qoyyim Putri Yogyakarta?

E. Kondisi Guru dan Murid

1. Berapa jumlah tenaga guru yang mengajar di Pondok Pesantren Ibnul Qoyyim Putri Yogyakarta?
2. Bagaimana keadaan guru yang mengajar di Pondok Pesantren Ibnul Qoyyim Putri Yogyakarta?
3. Berapa jumlah guru bimbingan dan konseling di Pondok Pesantren Ibnul Qoyyim Putri Yogyakarta?
4. Berapa jumlah murid Pondok Pesantren Ibnul Qoyyim Putri Yogyakarta?

F. Sarana dan Prasarana

1. Apa saja sarana dan prasarana yang dimiliki Pondok Pesantren Ibnul Qoyyim Putri Yogyakarta?
2. Berapa jumlah ruangan yang ada di Pondok Pesantren Ibnul Qoyyim Putri Yogyakarta?

3. Bagaimana penggunaan sarana dan prasarana di Pondok Pesantren Ibnul Qoyyim Putri Yogyakarta?

Pedoman Wawancara dengan Guru Bimbingan dan Konseling

A. Identitas Diri

1. Nama :
2. Jabatan :
3. Agama :
4. Pekerjaan :
5. Alamat :
6. Pendidikan Terakhir :

B. Pertanyaan

1. Apa saja bentuk-bentuk permasalahan yang dihadapi oleh santri bermasalah di Pondok Pesantren Ibnul Qoyyim Putri Yogyakarta?
2. Bagaimana mekanisme pelaksanaan layanan bimbingan dan konseling yang ada di Pondok Pesantren Ibnul Qoyyim Putri Yogyakarta dan apa pola yang digunakan?
3. Bagaimana strategi guru bimbingan dan konseling dalam mengatasi kenakalan santri Pondok Pesantren Ibnul Qoyyim Putri Yogyakarta?
4. Apa saja contoh kasus santri bermasalah yang pernah ditangani pihak guru bimbingan dan konseling Pondok Pesantren Ibnul Qoyyim Putri Yogyakarta?
5. Bagaimana hasil strategi guru bimbingan dan konseling dalam mengatasi kenakalan santri Pondok Pesantren Ibnul Qoyyim Putri Yogyakarta?

6. Apa saja yang menjadi faktor pendukung dan penghambat guru bimbingan dan konseling dalam mengatasi kenakalan santri Pondok Pesantren Ibnul Qoyyim Putri Yogyakarta?
7. Bagaimana solusi yang diterapkan untuk mengatasi hambatan strategi guru BK dalam menangani permasalahan kenakalan santri Pondok Pesantren Ibnul Qoyyim Putri Yogyakarta?

Lampiran 4

PEDOMAN OBSERVASI

Pengamatan (observasi) yang dilakukan pada penelitian ini adalah mengamati letak geografis pondok pesantren, sarana prasarana, serta pelaksanaan strategi guru bimbingan dan konseling dalam menangani kenakalan santri di Pondok Pesantren Ibnul Qoyyim Puteri Yogyakarta.

A. Tujuan:

Untuk memperoleh informasi dan data baik mengenai kondisi fisik maupun non fisik letak geografis pondok pesantren, sarana prasarana, serta pelaksanaan strategi guru bimbingan dan konseling dalam menangani kenakalan santri di Pondok Pesantren Ibnul Qoyyim Puteri Yogyakarta.

B. Aspek yang diamati:

1. Alamat/ lokasi sekolah.
2. Lingkungan fisik sekolah pada umumnya.
3. Unit kantor/ ruang kerja.
4. Ruang kelas.
5. Laboratorium dan sarana belajar lainnya.
6. Sarana prasarana lain yang mendukung kegiatan belajar mengajar.
7. Suasana/iklim kehidupan sehari-hari baik secara akademik maupun sosial.
8. Proses kegiatan belajar mengajar di kelas.
9. Pelaksanaan strategi guru bimbingan dan konseling dalam menangani kenakalan santri di Pondok Pesantren Ibnul Qoyyim Puteri Yogyakarta.

Lampiran 5

Daftar Guru MA dan MTs
Pondok Pesantren Ibnul Qoyyim Putri Yogyakarta
Semester Ganjil
Tahun Ajaran 2016/2017

NO	NIP/NIGNP	NAMA GURU
1.	131234040011080013	M. Irfan Syaifuddin, M.H.I
2.	131234040011040008	Drs. Roehan Utsman
3.	131234040011170001	Dalidjan, Drs
4.	131234040011190006	Dra. Wigati Handayani
5.	131234040011140009	Lilis Suharini, S.Si
6.	131234040011150007	Ir. Dyah Sinta Ratih
7.	131234040011210011	Erlin Cahyaningsih, S.Pd
8.	131234040011280017	Siti Risgiyanti A.Md.
9.	131234040011140018	Nunung Susanti, S.Pd.Si
10.	121234040005090025	Nurul Atikhah Febriyantari
11.	121234040005080006	Mita Reviasta Utami,S.Pd.I
12.	131234040011270003	Suyisdi , S.Sos
13.	131234040011080028	Drs. Muhammad Annas Mahduri M.Pd.I
14.	131234040011080002	M. Halidaynis, S.Ag
15.	121234040005110016	M.Nur Ali, S.Pd.I

16.	131234040011130010	Semiono Raharjo, M.Pd.Si
17.	121234040005070015	Cahya Mulya Siyamsih, S.Pd
18.	131234040011090019	Ainul Fadhilah,S.Ag
19.	121234040005110022	Isna Kholifa,M.Sc
20.	121234040005030023	Iman Alimansyah ,S.Pd.I
21.	121234040005050032	Jehan Kinanah El Ahmady
22.	121234040005110054	Setyawati, S.Pd.Si
23.	121234040005080032	Fatimah Zahro Azizah, S.Pd
24.	121234040005080032	Nur Yuliyana, S.Pd
25.	121234040005040036	Fatimah Apriyanti, S.EI
26.	131234040011050035	M.Aditya Andika Putra
27.	131234040011070036	Afi Cahyaningrum, S.Pd
28.	131234010011180034	Inggit Winarni , S.Pd
29.	131234040011080027	Fachrurozi
30.	131234040011000028	Inayati Nurfajriyah, SP
31.	131234040011000032	Junariyah
32.	131234040011000015	Wastaya
33.	131234040011000004	Tri Sartimiasih, Amd
34.	131234040011300055	Bagus Subekti Nuswantoro, M.A
35.	121234040005030040	Atik Malikhah Masnun,S.Pd.I
36.	121234040005010034	Khazinatul Husna,S.Pd.I
37.	121234040005080014	Sugeng Bawono Edi Suprastiyo

38.	121234040005010020	Titi Fathiyatul Fadilah,S.Pd.I
39.	121234040005090021	Beni Joko Setiyo Pramono, S.Psi
40.	121234040005110024	Fajar Setyowati,S.Pd.Si
41.	121234040005080030	Binti Ngabidah
42.	121234040005040028	Anisa Zulfa Latifah, S.K.M
43.	121234040005110029	Isti Rohkmawatie,S.Pt
44.	121234040005310038	Yuni Tri Astuti, S.Psi
45.	121234040005300049	Lia Safitri
46.	121234040005080050	Usri Yusriana Noor
47.	121234040005080051	Octaviani Putri Pertiwi
48.	121234040005080048	Dyah Wahyuningsih
49.	121234040005280053	Redi Ahmad Riswandi
50.	121234040005280046	M.Yahmin, BA

Lampiran 6

**Daftar Karyawan
Pondok Pesantren Ibnul Qoyyim Putri Yogyakarta
Semester Ganjil
Tahun Ajaran 2016/2017**

NO	NIP/NIGNP	NAMA KARYAWAN
1.	131234040011000028	Inayati Nurfajriyah, SP
2.	131234040011000032	Junariyah
3.	131234040011000015	Wastaya
4.	131234040011000004	Tri Sartimiasih, Amd

Lampiran 7



Gambar 1 adalah ustadzah Yuni Tri Astuti selaku guru Bimbingan dan Konseling di Pondok Pesantren Ibnul Qoyyim Putri Yogyakarta.



Gambar 2 adalah kegiatan belajar mengajar di Pondok Pesantren Ibnul Qoyyim Putri Yogyakarta.