

LAMPIRAN

Lampiran I. Penyertaan Modal

B7. Equity Participation

Features

- ❖ IDB does not acquire majority or controlling interest in the share capital of a company.
- ❖ Investments do not exceed one-third of the company's capital.
- ❖ Investments do not provide IDB with control or the ability to exercise any significant influence over the financial and operating policies of such companies.
- ❖ Investments are sold at a time when IDB considers it appropriate.

55



Lampiran II. Indonesia jadi Tuan Rumah Sidang IDB ke 41

DAFTAR / MASUK

CNN
Indonesia

Home Politik Nasional **Ekonomi** Internasional Olahraga Teknologi Hiburan Gaya Hidup

Home / Ekonomi / Berita Keuangan

Indonesia jadi Tuan Rumah Sidang Tahunan IDB

CNN Indonesia | Kamis, 12/05/2016 00:05 WIB

Sebarikan: [f](#) [t](#) [g+](#)



Jakarta, CNN Indonesia -- Indonesia akan menjadi tuan rumah Sidang Tahunan Islamic Development Bank (IDB) ke-41. Pertemuan ini akan digelar pada tanggal 15-19 Mei 2016 di Jakarta Convention Center (JCC).

"Forum ini tentunya sangat bermanfaat bagi Indonesia di mana saat ini peranan ekonomi syariah di Indonesia masih relatif terbatas, mungkin masih lima persen dari keseluruhan dan kami akan meningkatkan di mana mendatang," ungkap Andin Hadiyanto, Staf Ahli Menteri Keuangan Bidang Kerja Sama Internasional dalam konferensi pers di Hotel Borobudur, Jakarta, Rabu (11/5).

Rencananya, sidang ini akan dipimpin langsung oleh Menteri Keuangan Bambang PS Brodjonegoro selaku Dewan Gubernur IDB. Sekitar 2700 partisipan diperkirakan akan hadir. Partisipan berasal dari perwakilan dari 58 negara anggota IDB mulai dari pemerintah, sektor swasta, praktisi ahli hingga lembaga internasional.

*Tema yang diangkat dalam pertemuan ini adalah penguatan pertumbuhan dan kesempatan

Lampiran III. IDB Buka Kantor Perwakilan di Indonesia

☰

REPUBLIKA.co.id
Sunday, 27 Jumadil Akhir 1438 / 26 March 2017

Become Finance Profession
Start your career in accountancy and finance with
ACCA global. Buka your future. accaglobal.com

IDB Buka Kantor Perwakilan di Indonesia



IDB

f t w e p

University of Glasgow
WORLD CHANGERS WELCOME
APPLY NOW

REPUBLIKA.CO.ID, JAKARTA -- Kelompok Bank Pembangunan Islam (IDB) secara resmi membuka kantor perwakilan atau "Country Gateway Office" (CGO) di Jakarta, Indonesia, untuk memperkuat kemitraan dan kolaborasi yang telah terjalin sejak 1975.

"Kantor perwakilan ini diharapkan dapat memainkan peran efektif dalam mendukung prioritas pembangunan bagi pemerintah serta penghubung

Lampiran IV. Tabel modal negara-negara anggota IDB

SN	Country	Amount (in mUSD)	% of Total	
1	Saudi Arabia	11,699.90	29.20%	
2	Libya	4,771.49	9.42%	
3	Iran	4,174.93	9.22%	
4	Nigeria	3,674.22	7.69%	
5	United Arab Emirates	3,759.49	7.51%	
6	Oman	3,622.29	7.19%	
7	Egypt	3,379.92	7.07%	
8	Kuwait	3,200.00	6.92%	
9	Turkey	3,200.00	6.92%	
10	Algeria	1,262.29	2.91%	
11	Pakistan	1,262.29	2.91%	
12	Indonesia	1,127.92	2.32%	
13	Malaysia	922.29	1.93%	
14	Bangladesh	229.99	1.01%	
15	Yemen	229.92	0.91%	
16	Morocco	229.99	0.91%	
17	Sudan	229.92	0.69%	
18	Jordan	219.79	0.62%	
19	Senegal	147.61	0.29%	
20	Oman	142.22	0.29%	
21	Iraq	122.22	0.07%	
22	Brunei	122.29	0.22%	
23	Cameroon	122.29	0.22%	
24	Burkina Faso	92.17	0.19%	
25	Niger	92.17	0.19%	
26	Gabon	24.29	0.11%	
27	Kazakhstan	24.00	0.11%	
28	Guatemala	20.92	0.10%	
29	Mal	20.92	0.10%	
30	Guinea	12.92	0.09%	
31	Tunisia	26.62	0.07%	
32	Lebanon	22.77	0.07%	
33	Mauritania	22.77	0.07%	
34	Bahrain	22.69	0.02%	
35	Mozambique	22.94	0.02%	
36	Maldives	22.94	0.02%	
37	Kyrgyz	22.94	0.02%	
38	Gambia	22.94	0.02%	
39	Uganda	24.92	0.02%	
40	Benin	20.92	0.04%	
41	Palestine	19.22	0.04%	
42	Syria	19.49	0.04%	
43	Tajikistan	19.19	0.04%	
44	Togo	19.19	0.04%	
45	Sierra Leone	19.19	0.04%	
46	Uzbekistan	19.44	0.03%	
47	Comoros	12.02	0.02%	
48	Cote D'Ivoire	12.02	0.02%	
49	Afghanistan	9.92	0.02%	
50	Chad	9.77	0.02%	
51	Libania	9.22	0.02%	
52	Suriname	9.22	0.02%	
53	Djibouti	4.99	0.01%	
54	Guinea-Bissau	4.99	0.01%	
55	Somalia	4.99	0.01%	
56	Turkmenistan	4.99	0.01%	
57	Guyana	0.20	0.00%	
		Total Subscribed	50,090.99	99.90%
		Available For Subscription	217.67	1.02%
		Total Issued Capital	50,308.66	100.00%

Lampiran V. Struktur Organisasi IDB

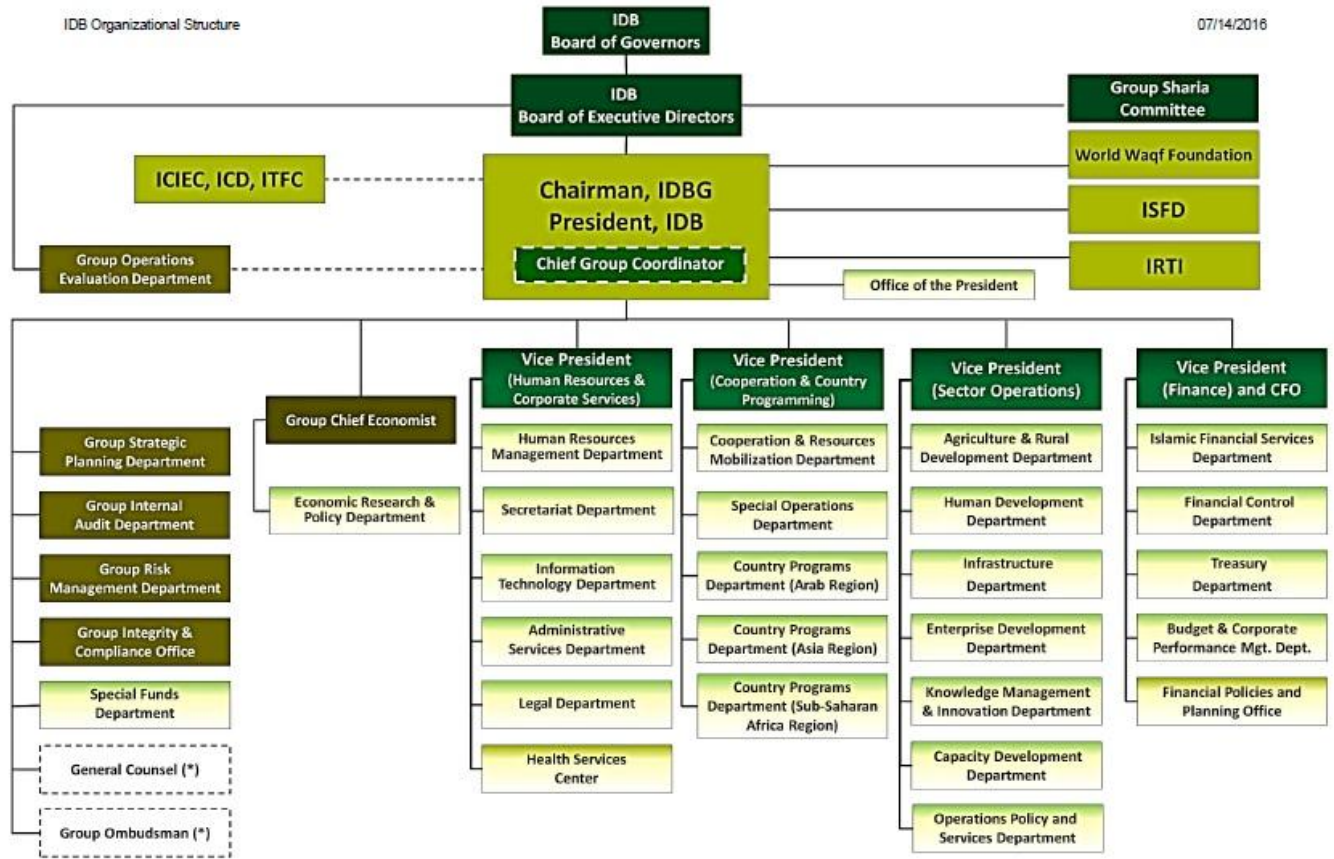

(*) Senior positions reporting to the President

Lampiran VI. Hard Program Proyek Pengembangan empat Universitas



Gambar Pembangunan Gedung Universitas Malang



Gambar Laboratorium Berintegrasi Universitas Mulawarman



Gambar Gedung Pusat Pembelajaran Universitas Mulawarman



Gambar Laboratorium Penelitian Farmasi Universitas Mulawarman



Gambar Laboratorium Kesehatan Umum Universitas Mulawarman



Gambar Gedung ICT



Gambar Gedung Fakultas Ilmu Komputer & Teknologi Informasi

Lampiran VII. Rencana Pengembangan Proyek Jaringan Transmisi Listrik

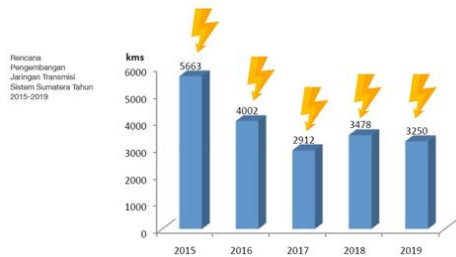

Grafik Rencana Pengembangan Jaringan Transmisi Sumatera



Grafik Rencana Pengembangan Jaringan Transmisi Jawa-Bali

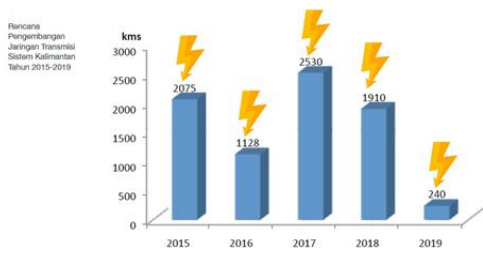

Grafik Rencana Pengembangan Jaringan Transmisi Kalimantan

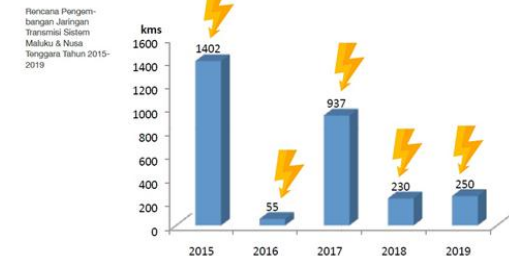

Grafik Rencana Pengembangan Jaringan Transmisi Maluku & Nusa Tenggara

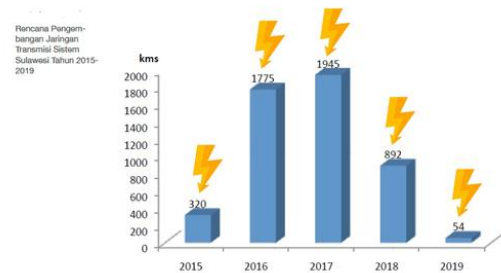

Grafik Rencana Pengembangan Jaringan Transmisi Sulawesi



Grafik Rencana Pengembangan Jaringan Transmisi Papua

Lampiran VIII. Rencana Pengembangan Proyek Gardu Induk

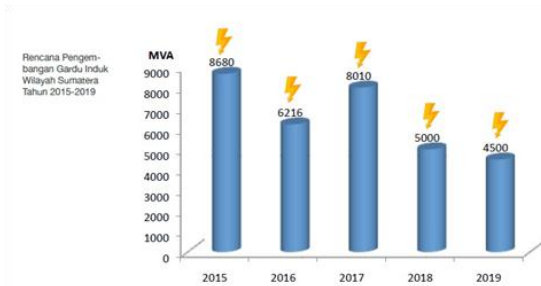

Grafik Rencana Pengembangan Gardu Induk Sumatera

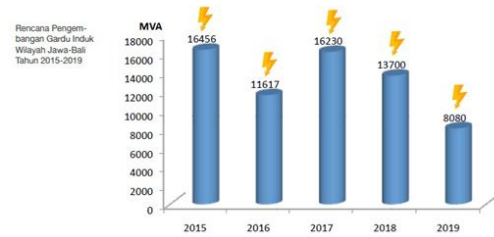

Grafik Rencana Pengembangan Gardu Induk Jawa - Bali



Grafik Rencana Pengembangan Gardu Induk Kalimantan

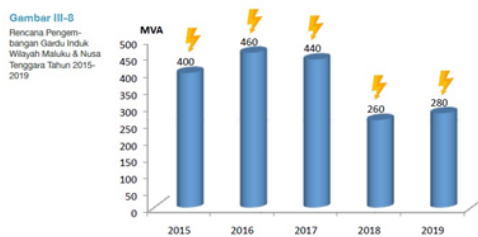

Grafik Rencana Pengembangan Gardu Induk Maluku & Nusa Tenggara

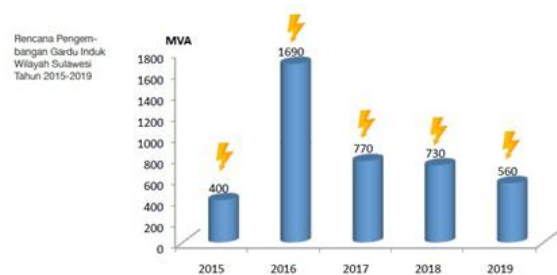

Grafik Rencana Pengembangan Gardu Induk Sulawesi



Grafik Rencana Pengembangan Gardu Induk Papua