

LAMPIRAN

Lampiran 1. Bagan Organisasi PT. Sayuran Siap Saji seperti

STRUKTUR ORGANISASI PT. SAYURAN SIAP SAJI

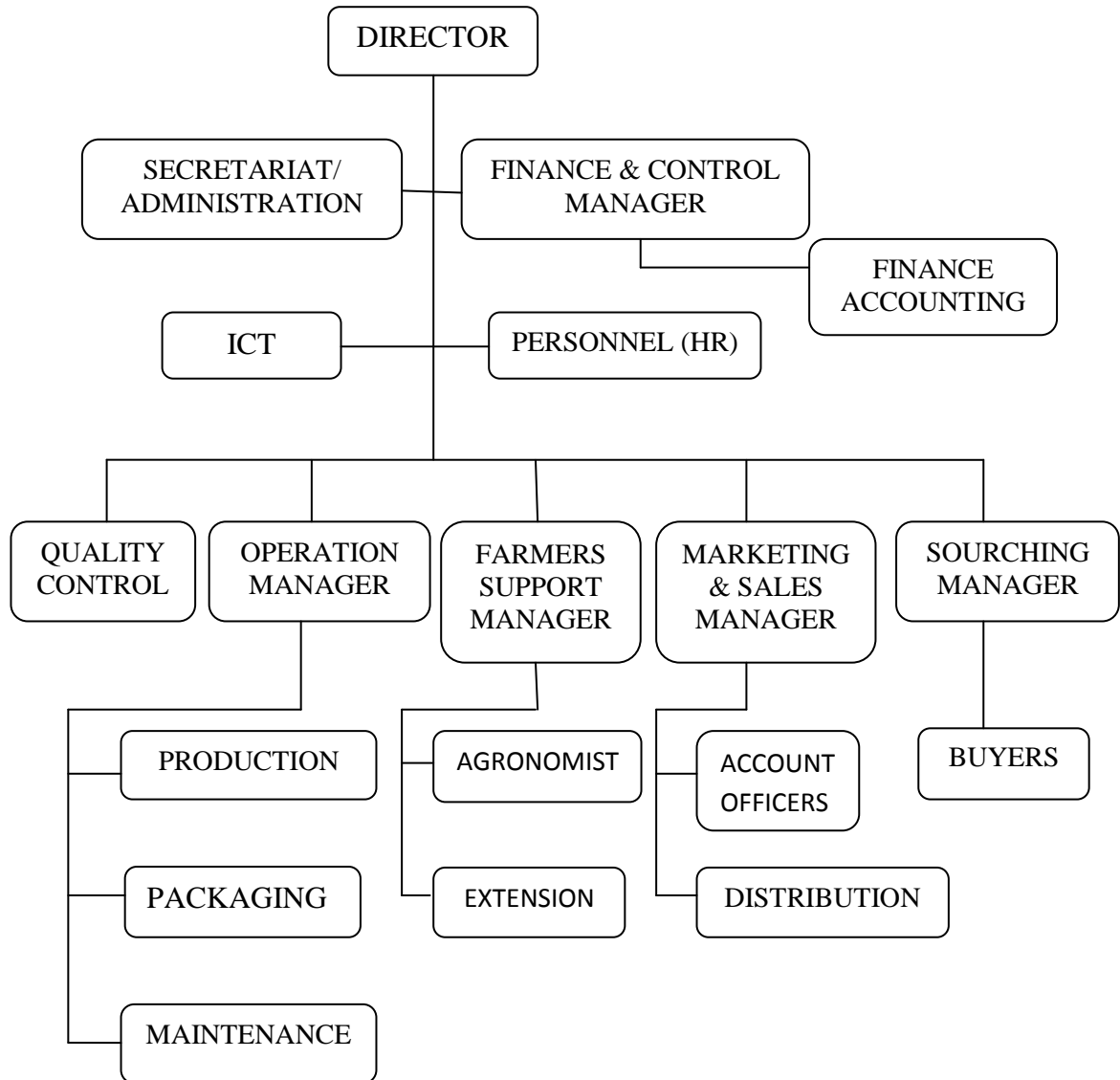

Lampiran 3. Rata-rata luas lahan petani

No	Nama Responden	luas lahan usahatani (m)	Biaya Sewa Lahan (Rp)	Luas lahan yang diusahakan (m)	Sewa Lahan
1	Dudu Abdulah	20000	300,000	2000	30,000
2	Duki Hamid	4000	60,000	1500	22,500
3	Latif	4000	60,000	2000	30,000
4	Wahyudi	6500	97,500	3000	45,000
5	Mahfudin	2300	33,500	800	11,652
6	Sargani	1100	20,000	700	12,727
7	Saepuloh	10000	6,000,000	1000	600,000
8	Engkos	10000	7,000,000	4500	3,150,000
9	Kusnadi	10000	8,000,000	4000	3,200,000
10	Hasanul Yakin	20000	13,000,000	8000	5,200,000
11	Wahyudin	15000	8,000,000	5000	2,666,667
12	H Saepudin	15000	8,500,000	2500	1,416,667
13	Kusnadi	10000	6,000,000	1400	840,000
14	M. Yunsi	5000	2,500,000	400	200,000
15	Icih Acu	10000	6,000,000	4000	2,400,000
16	Masito	50000	3,000,000	1200	72,000
	JUMLAH	192900	68,571,000	42000	19,897,213
	RATA-RATA	12,056	4,285,688	2625	1,243,576
	RATA-RATA PER SATU KALI MUSIM				207,262.63
No	Sewa Lahan Milik sendiri				
1	Erna	10000	6,000,000	800	480,000
2	Amirudin	15000	9,000,000	1200	720,000
3	Didih	10000	6,500,000	5000	3,250,000
4	Nijar	1800	1,500,000	1200	1,000,000
5	Udin	5000	2,500,000	1200	600,000
6	Amirudin	20000	1,100,000	1600	88,000
	JUMLAH	61800		11000	6,138,000
	RATA-RATA			1833	1,023,000
	RATA-RATA PER SATU KALI MUSIM				170,500

Lampiran 4. Penggunaan benih caisim dalam satu kali musim tanam

No	Nama Responden	Jumlah Fisik (Gram)	Nilai (Rp)
1	Dudu Abdulah	400	120,000
2	Duki Hamid	200	50,000
3	Latif	100	35,000
4	Wahyudi	250	120,000
5	Mahfudin	400	90,000
6	Sargani	1000	150,000
7	Saepuloh	300	75,000
8	Erna	800	200,000
9	Engkos	500	200,000
10	Amirudin	250	65,000
11	Kusnadi	2000	350,000
12	Didih	900	150,000
13	Hasanul Yakin	1200	250,000
14	Nijar	300	70,000
15	Wahyudin	800	200,000
16	Udin	400	100,000
17	H Saepudin	500	300,000
18	Kusnadi	300	200,000
19	M. Yunsi	250	70,000
20	Icih Acu	500	250,000
21	Masito	200	100,000
22	Amirudin	250	100,000
JUMLAH		11800	3,245,000
RATA-RATA		536.36	147,500

Lampiran 5. Penggunaan pupuk

No	Nama Responden	Jenis Pupuk					
		Urea		PHONSKA		TSP	
		Jumlah (Kg)	Nilai (Rp)	Jumlah (Kg)	Nilai (Rp)	Jumlah (Kg)	Nilai (Rp)
1	Dudu Abdulah	100	250,000	100	300,000	-	-
2	Duki Hamid	30	62,500	-	-	10	30,000
3	Latif	50	100,000	10	30,000	-	-
4	Wahyudi	50	95,000	25	75,000	-	-
5	Mahfudin	50	110,000	-	-	-	-
6	Sargani	50	95,000	20	60,000	-	-
7	Saepuloh	50	95,000	-	-	15	34,500
8	Erna	50	95,000	-	-	20	46,000
9	Engkos	50	95,000	-	-	-	-
10	Amirudin	50	95,000	50	150,000	50	115,000
11	Kusnadi	0	-	50	150,000	-	-
12	Didih	50	100,000	-	-	50	118,000
13	Hasanul Yakin	0	-	100	180,000	50	120,000
14	Nijar	0	-	50	95,000	-	-
15	Wahyudin	50	95,000	-	-	-	-
16	Udin	0	-	-	-	30	69,000
17	H Saepudin	50	95,000	-	-	20	46,000
18	Kusnadi	50	95,000	-	-	20	46,000
19	M. Yunsi	25	47,500	-	-	-	-
20	Icih Acu	35	66,500	-	-	30	69,000
21	Masito	20	38,000	-	-	-	-
22	Amirudin	50	95,000	-	-	30	69,000
23	JUMLAH	860	1,724,500	405	1,040,000	325	762,500
24	RATA-RATA	39.09	78386	18.41	47273	14.77	34659

Lampiran 6. Penggunaan pupuk

No	Nama Responden	Jenis Pupuk							
		KCL		NPK		ZA		Kandang	
		Jumlah (Kg)	Nilai (Rp)	Jumlah (Kg)	Nilai (Rp)	Jumlah (Kg)	Nilai (Rp)	umlah (karung	Nilai (Rp)
1	Dudu Abdulah	100	300,000	-	-	-	-	100	1,000,000
2	Duki Hamid	-	-	-	-	-	-	6	48,000
3	Latif	-	-	-	-	-	-	10	100,000
4	Wahyudi	-	-	-	-	-	-	10	100,000
5	Mahfudin	-	-	-	-	-	-	8	80,000
6	Sargani	-	-	1	13,000	10	20,000	20	200,000
7	Saepuloh	-	-	-	-	20	36,000	15	187,500
8	Erna	20	42,000	-	-	10	17,000	50	600,000
9	Engkos	-	-	-	-	-	-	20	200,000
10	Amirudin	-	-	-	-	-	-	-	-
11	Kusnadi	-	-	-	-	-	-	-	-
12	Didih	25	50,000	-	-	-	-	-	-
13	Hasanul Yakin	50	110,000	-	-	-	-	-	-
14	Nijar	-	-	8	40,000	-	-	20	240,000
15	Wahyudin	50	115,000	-	-	50	51,000	-	-
16	Udin	10	21,000	-	-	-	-	10	150,000
17	H Saepudin	-	-	-	-	50	85,000	-	-
18	Kusnadi	5	10,000	-	-	30	54,000	-	-
19	M. Yunsi	15	31,500	-	-	20	24,000	-	-
20	Icih Acu	20	42,000	-	-	-	-	-	-
21	Masito	50	105,000	-	-	-	-	15	187,500
22	Amirudin	-	-	-	-	-	-	20	240,000
23	JUMLAH	345	826,500	9	53,000	190	287,000	304	3,333,000
24	RATA-RATA	15.68	37568	0.43	2409	8.64	13045	13.82	151500

Lampiran 7. Penggunaan pestisida

No	Nama Responden	Jenis Pestisida							
		Prevathon		Gandasil		Matador		Curacron	
		liter	Nilai (Rp)	Kg	Nilai (Rp)	Liter	Nilai (Rp)	Liter	Nilai (Rp)
1	Dudu Abdulah	0.25	135,000	0	-	0	-	0	-
2	Duki Hamid	0	-	0	-	0.05	20,000	0.05	35,000
3	Latif	0.25	125,000	0	-	0	-	0	-
4	Wahyudi	0	-	0	-	0	-	0.5	80,000
5	Mahfudin	0	-	0	-	0	-	0	-
6	Sargani	0	-	0	-	0	-	0.5	75,000
7	Saepuloh	0.25	145,000	0.5	45,000	0	-	0	-
8	Erna	0.25	145,000	0	-	0	-	0	-
9	Engkos	0	-	0.5	48,000	0.05	23,000	0.5	80,000
10	Amirudin	0	-	0	-	0	-	0	-
11	Kusnadi	0.25	145,000	0	-	0	-	0.1	45,000
12	Didih	0.1	120,000	1.5	75,000	0	-	0	-
13	Hasanul Yakin	0.1	12,200	0	-	0	-	0	-
14	Nijar	0.25	145,000	0	-	0	-	0.1	45,000
15	Wahyudin	0.25	145,000	0	-	0	-	0	-
16	Udin	0.25	147,000	0	-	0	-	0.1	45,000
17	H Saepudin	0.25	145,000	0	-	0	-	0.1	45,000
18	Kusnadi	0.25	145,000	0.5	45,000	0	-	0	-
19	M. Yunsi	0	-	0	-	0	-	0.1	45,000
20	Icih Acu	0.25	145,000	0.5	45,000	0	-	0.1	45,000
21	Masito	0.25	145,000	0.5	45,000	0	-	0	-
22	Amirudin	0.25	145,000	0.5	45,000	0	-	0	-
	JUMLAH	3	1,989,200	5	348,000	0.10000	43,000	2	540,000
	RATA-RATA	0.16	90418.18	0.20	15818	0.005	1955	0.10	24545

Lampiran 8. Penggunaan pestisida

No	Nama Responden	Jenis Pestisida							
		Phinsol		Supergo		Dithane		Anthonik	
		Kg	Nilai (Rp)	Liter	Nilai (Rp)	Kg	Nilai (Rp)	Liter	Nilai (Rp)
1	Dudu Abdulah	0.4	87,000	0	-	5	60,000	0.5	55,000
2	Duki Hamid	0	-	0	-	0	-	0	-
3	Latif	0.4	85,000	1	30,000	0	-	0	-
4	Wahyudi	0	-	0	-	0	-	0	-
5	Mahfudin	0.4	85,000	0	-	0	-	0	-
6	Sargani	0	-	0	-	0	-	0	-
7	Saepuloh	0	-	0	-	0	-	0	-
8	Erna	0	-	0	-	0	-	0	-
9	Engkos	0	-	0	-	0	-	0	-
10	Amirudin	0	-	0.025	7,500	0	-	0	-
11	Kusnadi	0	-	0	-	0	-	0	-
12	Didih	0	-	0	-	0	-	0	-
13	Hasanul Yakin	0	-	0	-	0	-	0	-
14	Nijar	0	-	0	-	0	-	0	-
15	Wahyudin	0	-	0	-	0	-	0	-
16	Udin	0	-	0	-	0	-	0	-
17	H Saepudin	0	-	0	-	0	-	0	-
18	Kusnadi	0	-	0	-	0	-	0	-
19	M. Yunsi	0	-	0	-	0	-	0	-
20	Icih Acu	0	-	0	-	0	-	0	-
21	Masito	0	-	0	-	0	-	0	-
22	Amirudin	0	-	0	-	0	-	0	-
	JUMLAH	1.2	257,000	1.03	37,500	5	60,000	0.50	55,000
	RATA-RATA	0.055	11682	0.05	1705	0.23	2727	0.02	2500

Lampiran 9. Penggunaan pestisida

No	Nama Responden	Jenis Pestisida							
		Kardan		Sidametrin		Proklem		Proklem	
		Kg	Nilai (Rp)	Liter	Nilai (Rp)	Kg	Nilai (Rp)	Liter	Nilai (Rp)
1	Dudu Abdulah	0	-	0	-	0	-	0	0
2	Duki Hamid	0	-	0	-	0	-	0	0
3	Latif	0	-	0	-	0	-	0	0
4	Wahyudi	0	-	0	-	0.25	135,000	0	0
5	Mahfudin	0	-	0	-	0	-	0	0
6	Sargani	0	-	0	-	0	-	0.02	35,000
7	Saepuloh	0	-	0	-	0	-	0	-
8	Erna	0	-	0	-	0	-	0	-
9	Engkos	0	-	0	-	0	-	0	-
10	Amirudin	0.025	30,000	0.5	75,000	0	-	0	-
11	Kusnadi	0.025	31,000	0	-	0	-	0	-
12	Didih	0	-	0	-	0	-	0	-
13	Hasanul Yakin	0	-	0.5	77,000	0	-	0	-
14	Nijar	0.025	30,000	0	-	0	-	0	-
15	Wahyudin	0.025	35,000	0.5	75,000	0	-	0	-
16	Udin	0.025	33,000	0	-	0	-	0	-
17	H Saepudin	0.025	30,000	0	-	0	-	0	-
18	Kusnadi	0.025	30,000	0	-	0	-	0	-
19	M. Yunsi	0.025	30,000	0	-	0	-	0	-
20	Icih Acu	0	-	0	-	0	-	0	-
21	Masito	0	-	0.5	75,500	0	-	0	-
22	Amirudin	0.025	30,000	0	-	0	-	0	-
	JUMLAH	0.23	279,000	2	302,500	0.25	135,000	0.02	35,000
	RATA-RATA	0.01	12682	0.09	13750	0.01	6136	0.001	1591

Lampiran 10. Penyusutan alat

NO	Nama Responden	Cangkul					Sabit				
		Jumlah	Harga beli	Umur (Th)	Total harga	Penyusutan	Jumlah	Harga beli	Umur	Total harga	Penyusutan
1	Dudu Abdulah	7	80,000	7	560,000	11,429	7	50,000	7	350,000	50,000
2	Duki Hamid	3	65,000	10	195,000	6,500	3	35,000	2	105,000	52,500
3	Latif	4	80,000	4	320,000	20,000	4	50,000	3	200,000	66,667
4	Wahyudi	2	50,000	3	100,000	16,667	4	30,000	2	120,000	60,000
5	Mahfudin	2	100,000	4	200,000	25,000	2	50,000	4	100,000	25,000
6	Sargani	3	75,000	7	225,000	10,714	1	35,000	7	35,000	5,000
7	Saepuloh	2	75,000	3	150,000	25,000	2	35,000	1	70,000	70,000
8	Erna	2	75,000	5	150,000	15,000	2	35,000	3	70,000	23,333
9	Engkos	3	80,000	5	240,000	16,000	0	-	0	0	0
10	Amirudin	4	75,000	4	300,000	18,750	0	-	0	0	0
11	Kusnadi	3	90,000	4	270,000	22,500	2	35,000	2	70,000	35,000
12	Didih	4	60,000	6	240,000	10,000	0	-	0	0	0
13	Hasanul Yakin	4	85,000	6	340,000	14,167	3	50,000	3	150,000	50,000
14	Nijar	1	75,000	4	75,000	18,750	2	40,000	2	80,000	40,000
15	Wahyudin	2	75,000	6	150,000	12,500	1	40,000	3	40,000	13,333
16	Udin	3	95,000	8	285,000	11,875	1	50,000	4	50,000	12,500
17	H Saepudin	3	75,000	5	225,000	15,000	1	40,000	3	40,000	13,333
18	Kusnadi	3	85,000	8	255,000	10,625	2	45,000	3	90,000	30,000
19	M. Yunsi	3	70,000	5	210,000	14,000	2	40,000	3	80,000	26,667
20	Icih Acu	2	85,000	6	170,000	14,167	1	50,000	5	50,000	10,000
21	Masito	1	90,000	7	90,000	12,857	1	50,000	4	50,000	12,500
22	Amirudin	3	70,000	6	210,000	11,667	3	40,000	4	120,000	30,000
	Jumlah	64	1,710,000	123	4,960,000	333,167	44	800,000	65	1,870,000	625,833
	Rata-rata	2.91	77727	5.59	225455	15144	2	36364	2.95	85000	28447

Lampiran 11. Penyusutan alat

NO	Nama Responden	Ember					Handspreyer				
		Jumlah	Harga beli	Umur	Total harga	Penyusutan	Jumlah	Harga beli	Umur	Total harga	Penyusutan
1	Dudu Abdulah	7	10,000	2	70,000	35,000	2	650,000	3	1,300,000	433,333
2	Duki Hamid	4	20,000	1	80,000	80,000	1	700,000	4	700,000	175,000
3	Latif		-	0	0	0	0	-	0	0	0
4	Wahyudi	3	20,000	2	60,000	30,000	0	-	0	0	0
5	Mahfudin	3	10,000	1	30,000	30,000	0	-	0	0	0
6	Sargani		-	0	0	0	1	500,000	5	500,000	100,000
7	Saepuloh	4	10,000	1	40,000	40,000	1	650,000	5	650,000	130,000
8	Erna	0	-	0	0	0	0	-	0	0	0
9	Engkos	0	-	0	0	0	0	-	0	0	0
10	Amirudin	3	10,000	2	30,000	15,000	0	-	0	0	0
11	Kusnadi	3	25,000	2	75,000	37,500	1	700,000	4	700,000	175,000
12	Didih	1	10,000	2	10,000	5,000	0	-	0	0	0
13	Hasanul Yakin	5	15,000	1	75,000	75,000	0	-	0	0	0
14	Nijar	4	15,000	1	60,000	60,000	0	-	0	0	0
15	Wahyudin	0	-	0	0	0	0	-	0	0	0
16	Udin	4	15,000	1	60,000	60,000	0	-	0	0	0
17	H Saepudin	0	-	0	0	0	0	-	0	0	0
18	Kusnadi	0	-	0	0	0	0	-	0	0	0
19	M. Yunsi	0	-	0	0	0	0	-	0	0	0
20	Icih Acu	0	-	0	0	0	0	-	0	0	0
21	Masito	3	20,000	1	60,000	60,000	0	-	0	0	0
22	Amirudin	4	25,000	1	100,000	100,000	1	750,000	5	750,000	150,000
	Jumlah	48	205,000	18	750,000	627,500	7	3,950,000	26	4,600,000	1,163,333
	Rata-rata	2.4	9,318	0.82	34091	28523	0.32	179545	1.18	209091	52879

Lampiran 12. Penyusutan alat

NO	Nama Responden	Garuk					Pisau				
		Jumlah	Harga beli	Umur	Total harga	Penyusutan	Jumlah		Umur	Total harga	Penyusutan
1	Dudu Abdulah	2	50,000	2	100,000	50,000	5	50,000	4	250,000	62,500
2	Duki Hamid	0	-	0	0	0	3	15,000	2	45,000	22,500
3	Latif	0	-	0	0	0	6	10,000	2	60,000	30,000
4	Wahyudi	0	-	0	0	0	0	-	0	0	0
5	Mahfudin	0	-	0	0	0	3	25,000	2	75,000	37,500
6	Sargani	0	-	0	0	0	0	-	0	0	0
7	Saepuloh	0	-	0	0	0	0	-	0	0	0
8	Erna	0	-	0	0	0	4	20,000	2	80,000	40,000
9	Engkos	0	-	0	0	0	3	10,000	1	30,000	30,000
10	Amirudin	0	-	0	0	0	3	15,000	1	45,000	45,000
11	Kusnadi	0	-	0	0	0	2	35,000	2	70,000	35,000
12	Didih	1	55,000	3	55,000	18333.333	5	10,000	1	50,000	50,000
13	Hasanul Yakin	0	-	0	0	0	6	10,000	1	60,000	60,000
14	Nijar	0	-	0	0	0	2	10,000	1	20,000	20,000
15	Wahyudin	0	-	0	0	0	3	25,000	2	75,000	37,500
16	Udin	0	-	0	0	0	2	30,000	2	60,000	30,000
17	H Saepudin	0	-	0	0	0	3	20,000	2	60,000	30,000
18	Kusnadi	0	-	0	0	0	3	25,000	2	75,000	37,500
19	M. Yunsi	0	-	0	0	0	5	10,000	1	50,000	50,000
20	Icih Acu	0	-	0	0	0	5	20,000	1	100,000	100,000
21	Masito	0	-	0	0	0	2	30,000	2	60,000	30,000
22	Amirudin	0	-	0	0	0	3	20,000	1	60,000	60,000
	Jumlah	3	105,000	5	155,000	68,333	68	390,000	32	1,325,000	807,500
	Rata-rata	0.136	4773	0.23	7045	3106	3.09	17727	1.45	60227	36705

Lampiran 13. Penyusutan alat

NO	Nama Responden	Gembor					Parang				
		Jumlah	Harga beli	Umur	Total harga	Penyusutan	Jumlah	Harga beli	Umur	Total harga	Penyusutan
1	Dudu Abdulah	0	-	0	0	0	0	0	0	0	0
2	Duki Hamid	0	-	0	0	0	0	0	0	0	0
3	Latif	0	-	0	0	0	0	0	0	0	0
4	Wahyudi	0	-	0	0	0	0	0	0	0	0
5	Mahfudin	2	125,000	3	250,000	83,333	0	0	0	0	0
6	Sargani	0	-	0	-	0	0	0	0	0	0
7	Saepuloh	0	-	0	-	0	0	0	0	0	0
8	Erna	0	-	0	-	0	0	0	0	0	0
9	Engkos	4	30,000	2	120,000	60,000	1	40,000	3	40,000	13,333.33
10	Amirudin	0	-	0	-	0	0	0	0	0	0
11	Kusnadi	0	-	0	-	0	0	0	0	0	0
12	Didih	0	-	0	-	0	0	0	0	0	0
13	Hasanul Yakin	0	-	0	-	0	0	0	0	0	0
14	Nijar	0	-	0	-	0	0	0	0	0	0
15	Wahyudin	1	40,000	2	40,000	20,000	0	0	0	0	0
16	Udin	0	-	0	-	0	0	0	0	0	0
17	H Saepudin	1	45,000	2	45,000	22,500	0	0	0	0	0
18	Kusnadi	2	30,000	2	60,000	30,000	0	0	0	0	0
19	M. Yunsi	0	-	0	-	0	0	0	0	0	0
20	Icih Acu	0	-	0	-	0	0	0	0	0	0
21	Masito	0	-	0	-	0	0	0	0	0	0
22	Amirudin	0	-	0	-	0	0	0	0	0	0
	Jumlah	10	270,000	11	515,000	215,833	1	40,000	3	40,000	13,333
	Rata-rata	0.45	12273	0.5	23409	9811	0.05	1818	0.136	1818	606

Lampiran 14. Biaya tenaga kerja

No	Nama Responden	pengeolahan lahan									
		TKDK					TKDK				
		HKO		HKO		total biaya (Rp)	HKO		HKO		total biaya (Rp)
		pria	upah (Rp)	wanita	upah (Rp)		pria	upah (Rp)	wanita	upah (Rp)	
1	Dudu Abdulah	4	50000	0	0	200000	4	50000	0	0	200000
2	Duki Hamid	0	0	0	0	0	1	45000	2	23000	91000
3	Latif	2	40000	1	30000	110000	0	0	1	30000	30000
4	Wahyudi	0	0	0	0	0	1	200000	0	0	200000
5	Mahfudin	2	40000	1	20000	100000	0	0	0	0	0
6	Sargani	2	40000	0	0	80000	0	0	0	0	0
7	Saepuloh	1	40000	0	0	40000	0	0	0	0	0
8	Erna	1	40000	0	0	40000	1	40000	0	0	40000
9	Engkos	2	45000	0	0	90000	0	0	0	0	0
10	Amirudin	3	45000	0	0	135000	0	0	0	0	0
11	Kusnadi	2	45000	0	0	90000	1	45000	0	0	45000
12	Didih	3	40000	0	0	120000	0	0	0	0	0
13	Hasanul Yakin	3	45000	0	0	135000	0	0	0	0	0
14	Nijar	1	40000	0	0	40000	2	40000	0	0	80000
15	Wahyudin	2	40000	0	0	80000	1	40000	0	0	40000
16	Udin	1	40000	1	27000	67000	1	40000	0	0	40000
17	H Saepudin	2	45000	1	30000	120000	0	0	0	0	0
18	Kusnadi	2	40000	1	27000	107000	1	40000	0	0	40000
19	M. Yunsi	1	35000	2	25000	85000	1	35000	0	0	35000
20	Icih Acu	2	45000	0	0	90000	1	45000	0	0	45000
21	Masito	0	0	0	0	0	2	35000	0	0	70000
22	Amirudin	2	40000	0	0	80000	1	40000	0	0	40000
jumlah		38	795,000	7	159,000	1,809,000	18	695,000	3	53,000	996,000
rata-rat		1.7	36136	0.3	7227	82227	0.8	31591	0.1	2409	45273

Lampiran 15. Biaya tenaga kerja

No	Nama Responden	Pemupukan Dasar									
		TKDK					TKDK				
		HKO		HKO		total biaya	HKO		HKO		total biaya
pria	upah (Rp)	wanita	upah (Rp)	(Rp)	pria	upah (Rp)	wanita	upah (Rp)	(Rp)		
1	Dudu Abdulah	4	50000	0	0	200000	0	0	0	0	0
2	Duki Hamid	1	45000	0	0	45000	0	0	0	0	0
3	Latif	2	40000	1	30000	110000	0	0	1	30000	30000
4	Wahyudi	1	50000	0	0	50000	0	0	0	0	0
5	Mahfudin	2	40000	0	0	80000	0	0	0	0	0
6	Sargani	2	40000	0	0	80000	0	0	0	0	0
7	Saepuloh	1	40000	0	0	40000	0	0	0	0	0
8	Erna	1	40000	0	0	40000	0	0	0	0	0
9	Engkos	1	45000	0	0	45000	0	0	0	0	0
10	Amirudin	2	45000	0	0	90000	0	0	0	0	0
11	Kusnadi	2	45000	0	0	90000	0	0	0	0	0
12	Didih	2	40000	0	0	80000	0	0	0	0	0
13	Hasanul Yakin	2	45000	0	0	90000	0	0	0	0	0
14	Nijar	1	40000	0	0	40000	0	0	0	0	0
15	Wahyudin	2	40000	0	0	80000	0	0	0	0	0
16	Udin	1	40000	0	0	40000	0	0	0	0	0
17	H Saepudin	2	45000	1	30000	120000	0	0	0	0	0
18	Kusnadi	2	40000	1	27000	107000	0	0	0	0	0
19	M. Yunsi	1	35000	2	25000	85000	0	0	0	0	0
20	Icih Acu	2	45000	0	0	90000	0	0	0	0	0
21	Masito	0	0	0	0	0	2	35000	0	0	70000
22	Amirudin	2	40000	0	0	80000	0	0	0	0	0
	jumlah	36	890000	5	112000	1682000	2	35000	1	30000	100000
	rata-rat	1.6	40454.5	0.2	5090.9	76455	0.1	1591	0.05	1364	4545

Lampiran 16. Biaya tenaga kerja

No	Nama Responden	Penanaman									
		TKDK					TKDK				
		HKO		HKO		total biaya	HKO		HKO		total biaya
pria	upah (Rp)	wanita	upah (Rp)	(Rp)	pria	upah (Rp)	wanita	upah (Rp)	(Rp)		
1	Dudu Abdulah	1	50000	0	0	50000			5	30000	150000
2	Duki Hamid	1	45000	0	0	45000			2	23000	46000
3	Latif	1	40000	0	0	40000			2	30000	60000
4	Wahyudi	1	50000	0	0	50000			0	0	0
5	Mahfudin	2	40000	0	0	80000			0	0	0
6	Sargani	2	40000	0	0	80000			0	0	0
7	Saepuloh	0	0	0	0	0			2	30000	60000
8	Erna	1	40000	0	0	40000			2	35000	70000
9	Engkos	2	45000	0	0	90000			2	30000	60000
10	Amirudin	3	45000	0	0	135000			2	35000	70000
11	Kusnadi	2	45000	0	0	90000			3	30000	90000
12	Didih	3	40000	0	0	120000			2	30000	60000
13	Hasanul Yakim	3	45000	0	0	135000			2	30000	60000
14	Nijar	1	40000	0	0	40000			2	30000	60000
15	Wahyudin	2	40000	0	0	80000			3	30000	90000
16	Udin	1	40000	1	27000	67000			2	27000	54000
17	H Saepudin	2	45000	1	30000	120000			1	30000	30000
18	Kusnadi	2	40000	1	27000	107000			1	27000	27000
19	M. Yunsi	1	35000	2	25000	85000			1	25000	25000
20	Icih Acu	2	45000	0	0	90000			2	30000	60000
21	Masito	1	35000	0	0	35000			3	25000	75000
22	Amirudin	2	40000	0	0	80000			3	30000	90000
	jumlah	36	885000	5	109000	1659000			42	557000	1237000
	rata-rat	1.6	40227.27	0.23	4954.55	75409.09			1.9	25318	56227

Lampiran 17. Biaya tenaga kerja

No	Nama Responden	Penyulaman dan pemupukan susulan dan penyiangan									
		TKDK					TKDK				
		HKO		HKO		total biaya	HKO		HKO		total biaya
	pria	upah (Rp)	wanita	upah (Rp)	(Rp)	pria	upah (Rp)	wanita	upah (Rp)	(Rp)	
1	Dudu Abdulah	1	50000	0	0	50000			4	30000	120000
2	Duki Hamid	1	45000	0	0	45000			2	23000	46000
3	Latif	2	40000	1	30000	110000			2	30000	60000
4	Wahyudi	1	50000	0	0	50000			4	30000	120000
5	Mahfudin	3	40000	1	20000	140000			0	0	0
6	Sargani	2	40000	0	0	80000			2	30000	60000
7	Saepuloh	1	40000	0	0	40000			2	30000	60000
8	Erna	1	40000	0	0	40000			2	35000	70000
9	Engkos	2	45000	0	0	90000			2	35000	70000
10	Amirudin	2	45000	0	0	90000			3	35000	105000
11	Kusnadi	2	45000	0	0	90000			3	30000	90000
12	Didih	2	40000	0	0	80000			2	30000	60000
13	Hasanul Yakim	3	45000	0	0	135000			2	30000	60000
14	Nijar	1	40000	0	0	40000			2	30000	60000
15	Wahyudin	2	40000	0	0	80000			2	30000	60000
16	Udin	1	40000	1	27000	67000			2	27000	54000
17	H Saepudin	2	45000	1	30000	120000			1	30000	30000
18	Kusnadi	2	40000	1	27000	107000			1	27000	27000
19	M. Yunsi	1	35000	2	25000	85000			1	25000	25000
20	Icih Acu	2	45000	0	0	90000			2	30000	60000
21	Masito	1	35000	0	0	35000			3	25000	75000
22	Amirudin	2	40000	0	0	80000			3	30000	90000
	jumlah	37	925000	7	159000	1744000			47	622000	1402000
	rata-rat	1.7	42045	0.3	7227	79273			2.1	28273	63727

Lampiran 18. Biaya tenaga kerja

No	Nama Responden	penyemprotan								
		TKDK					TKLK			
		HKO		HKO		total biaya	HKO		HKO	
pria	upah (Rp)	wanita	upah (Rp)	(Rp)	pria	upah (Rp)	wanita	upah (Rp)	(Rp)	
1	Dudu Abdulah	1	30000			30000				
2	Duki Hamid	1	45000			45000				
3	Latif	1	40000			40000				
4	Wahyudi	1	50000			50000				
5	Mahfudin	1	40000			40000				
6	Sargani	1	40000			40000				
7	Saepuloh	1	40000			40000				
8	Erna	1	40000			40000				
9	Engkos	1	45000			45000				
10	Amirudin	2	45000			90000				
11	Kusnadi	2	45000			90000				
12	Didih	1	40000			40000				
13	Hasanul Yakin	1	45000			45000				
14	Nijar	1	40000			40000				
15	Wahyudin	1	40000			40000				
16	Udin	1	40000			40000				
17	H Saepudin	1	45000			45000				
18	Kusnadi	2	40000			80000				
19	M. Yunsi	1	35000			35000				
20	Icih Acu	2	45000			90000				
21	Masito	1	35000			35000				
22	Amirudin	1	40000			40000				
	jumlah	26	905000	0	0	1080000	0	0	0	0
	rata-rat	1.18	41136.4			49091				

Lampiran 19. Biaya tenaga kerja

No	Nama Responden	pemanenan									
		TKDK					TKDK				
		HKO		HKO		total biaya	HKO		HKO		total biaya
		pria	upah (Rp)	wanita	upah (Rp)	(Rp)	pria	upah (Rp)	wanita	upah (Rp)	(Rp)
1	Dudu Abdulah	3	50000	1	30000	180000	0	0	2	30000	60000
2	Duki Hamid	1	45000	0	0	45000	0	0	2	23000	46000
3	Latif	2	40000	1	0	80000	0	0	2	30000	60000
4	Wahyudi	4	50000	0	0	200000	1	50000	4	30000	170000
5	Mahfudin	0	0	0	0	0	1	40000	3	20000	100000
6	Sargani	2	40000	1	30000	110000	0	0	0	0	0
7	Saepuloh	1	40000	0	0	40000	1	40000	2	30000	100000
8	Erna	1	40000	0	0	40000	0	0	2	35000	70000
9	Engkos	2	45000	0	0	90000	2	45000	2	35000	160000
10	Amirudin	3	45000	0	0	135000	0	0	3	35000	105000
11	Kusnadi	2	45000	0	0	90000	2	45000	3	30000	180000
12	Didih	4	40000	0	0	160000	0	0	3	30000	90000
13	Hasanul Yakin	3	45000	0	0	135000	1	45000	3	30000	135000
14	Nijar	1	40000	0	0	40000	1	40000	2	30000	100000
15	Wahyudin	2	40000	0	0	80000	1	40000	2	30000	100000
16	Udin	1	40000	1	27000	67000	1	40000	2	27000	94000
17	H Saepudin	2	45000	1	30000	120000	1	45000	1	30000	75000
18	Kusnadi	2	40000	1	27000	107000	0	0	2	27000	54000
19	M. Yunsi	1	35000	2	25000	85000	1	35000	2	25000	85000
20	Icih Acu	2	45000	0	0	90000	2	45000	2	30000	150000
21	Masito	1	35000	0	0	35000	1	35000	3	25000	110000
22	Amirudin	2	40000	0	0	80000	1	40000	3	30000	130000
	jumlah	42	885000	8	169000	2009000	17	585000	50	612000	2174000
	rata-rat	1.9	40227.3	0.4	7682	91318	0.8	26591	2.3	27818.2	98818

Lampiran 20. Penerimaan usahatani caisim satu kali musim tanam

No	Nama Responden	produksi (Kg)	harga (Rp)	penerimaan (Rp)
1	Dudu Abdulah	2000	2,000	4,000,000
2	Duki Hamid	1400	2,000	2,800,000
3	Latif	700	2,000	1,400,000
4	Wahyudi	1200	3,000	3,600,000
5	Mahfudin	2000	2,200	4,400,000
6	Sargani	1000	2,000	2,000,000
7	Saepuloh	1500	2,000	3,000,000
8	Erna	1400	2,500	3,500,000
9	Engkos	3300	2,800	9,240,000
10	Amirudin	1400	2,700	3,780,000
11	Kusnadi	2800	2,500	7,000,000
12	Didih	3000	2,300	6,900,000
13	Hasanul Yakin	3200	2,600	8,320,000
14	Nijar	1600	2,400	3,840,000
15	Wahyudin	3000	2,300	6,900,000
16	Udin	1100	2,700	2,970,000
17	H Saepudin	2600	2,700	7,020,000
18	Kusnadi	1500	2,500	3,750,000
19	M. Yunsi	800	2,700	2,160,000
20	Icih Acu	2400	2,800	6,720,000
21	Masito	1500	2,600	3,900,000
22	Amirudin	1800	2,700	4,860,000
23	JUMLAH	41,200	54,000	102,060,000
24	RATA-RATA	1873	2,477	4,639,421

Lampiran 22. Kuisisioner Responden .

KUISISIONER PENELITIAN

I. Identitas Responden :

Nama :.....

Usia / umur :.....

Pengalaman bermitra :.....

Waktu/ lama bermitra :.....

Pekerjaan :.....

Pengalaman usahatani :.....

Jenis tanaman yang dibudidayakan :.....

Jumlah tenaga kerja dalam keluarga :
.....Orang

Pendidikan terakhir : () Tidak Sekolah () Sekolah Dasar
() SMP () SMA ()
Perguruan Tinggi

Luas lahan yang diusahakan

No	Status Lahan	Jenis Lahan (m ²)			
		Sawah	Tegalan	Kebun	Pekarangan
1	Milik				
2	Sewa				
3	Bagi hasil				
3	Gadai				
4	Lainnya				

II. Pola kemitraan

1. Latar belakang

Jawab:.....?

2. Kontrak kerjasama

Jawab:.....?

3. Modal sarana produksi

Jawab:.....?

4. Hak kewajiban perusahaan dan petani

Jawab:.....?

5. Bimbingan teknis penyuluhan

Jawab:.....?

6. Harga beli dan jangka waktu pembayaran

Jawab:.....?

7. Standar sayuran

Jawab:.....?

8. Panen dan distribusi

Jawab:.....?

III. Pengusahaan lahan dalam satu kali musim tanam

1. Berapa luas lahan yang diusahakan?

Jawab:.....m²

2. Berapa sewa lahan dalam satu kali musim tanam?

Jawab:.....Rp/musim tanam

IV. Manfaat pola kemitraan

A. Manfaat sosial

1. Keinginan kontinuitas kerjasama ?
 - a. Tidak ada
 - b. Kurang ada
 - c. ada
 - d. Sangat ada
2. Keberlanjutan kerjasama
 - a. Tidak baik
 - b. Kurang baik
 - c. Baik
 - d. Sangat baik
3. Hubungan baik dengan perusahaan
 - a. Tidak baik
 - b. Kurang baik
 - c. Baik
 - d. Sangat baik
4. Kesetabilan harga
 - a. Tidak setabil
 - b. Kurang setabil
 - c. stabil
 - d. Sangat setabil

B. Manfaat ekonomi

1. Pasar
 - a. Tidak menjual ke PT. Sayuran Siap Saji
 - b. Pernah menjual ke PT. Sayuran Siap Saji
 - c. Menjual ke PT. Sayuran Siap Saji
 - d. Selalu menjual ke PT. Sayuran Siap Saji
2. Produktivitas ?
 - a. Tidak meningkat

- b. Kurang miningkat
 - c. Meningkatkan
 - d. Sangat meningkat
3. Resiko ?
- a. Resiko kerugian besar
 - b. Resiko kerugian kecil
 - c. Tidak mengalami resiko
4. Pendapatan ?
- a. Tidak meningkat
 - b. Kurang miningkat
 - c. Meningkatkan
 - d. Sangat meningkat
5. Harga jual ?
- a. Tidak tinggi dari pasar
 - b. Kurang tinggi dari pasar
 - c. tinggi dari pasar
 - d. Sangat tinggi dari pasar

C. Manfaat teknis

- Mutu produk lebih baik ?
 - a. Tidak baik
 - b. Kurang baik
 - c. Baik
 - d. Sangat baik
- Bimbingan teknis penyuluhan ?
 - a. Tidak sesuai harapan
 - b. Kurang sesuai harapan
 - c. Sesuai harapan
 - d. Sangat sesuai harapan
- Penambahan pengetahuan ?
 - a. Tidak menambah pengetahuan
 - b. Kurang menambah pengetahuan

- c. Menambah pengetahuan
- d. Sangat menambah pengetahuan
- Menerapkan teknologi baru ?
 - a. Tidak sesuai harapan
 - b. Kurang sesuai harapan
 - c. Sesuai harapan
 - d. Sangat sesuai harapan

Penggunaan sarana produksi dalam satu kali musim tanam

1. Penggunaan benih

- a. Berapa banyak benih yang digunakan

Jawab:.....Kilogram

- b. Berapa harga benih?

Jawab:.....Rp/Kg

2. Penggunaan pupuk

Jenis pupuk	Volume (Kg)	Harga (Rp)

3. Penggunaan pestisida

Jenis pestisida	Volume (Liter)	Harga (Rp)

4. Penggunaan alat-alat pertanian

Jenis alat	Jumlah unit (buah)	Nilai beli (Rp)	Umur ekonomis (tahun)	Nilai sisa (Rp)

Penggunaan tenaga kerja dalam satu kali musim tanam

Macam kegiatan	Jumlah TKDK		Jumlah TKLK			
	Pria	Wanita	Pria	Upah	Wanita	Upah
Pengolahan lahan						
Pemupukan dasar						
Penanaman						
Pemupukan susulan 1						
Penyiangan						
Penyulaman						
Pemupukan susulan 2						
Penyemprotan pestisida						
Pemanenan						
Pasca panen						
Pengangkutan						
Lain-lain						

Pasca panen

1. Musim tanam yang lalu berapa total produksi sayuran ?
Jawab:.....Kilogram
2. Pada saat itu berapa harga beli produk oleh perusahaan?
Jawab:.....Rp/Kg
3. Berapa banyak sayuran yang lolos sortasi?
Jawab:.....Kilogram
4. Sayuran apa yang tidak lolos sortasi dikembalikan atau dibeli oleh perusahaan? Apabila dikembalikan, perlakuan apa yang di terapkan untuk sayuran yang tidak lolos sortasi tersebut?
Jawab:.....
.....
.....
.....

Sumber modal musim tanam yang lalu

1. Sendiri
:.....
2. Pinjaman
:.....
3. Lain-lain
:.....

Pembiayaan

1. Sewa lahan
:.....
2. Bagi hasil
:.....
3. Pajak
:.....
4. Irigasi

.....
5. DII
.....

Informasi lain :