

III. KARAKTERISTIK WILAYAH STUDI

A. Kondisi Geografis

Kabupaten Subang merupakan kabupaten yang terletak di kawasan utara Jawa Barat. Luas wilayah Kabupaten Subang yaitu 2.051.76 hektar atau 6,34% dari luas Provinsi Jawa Barat dan terletak di antara $107^{\circ} 31'$ - $107^{\circ} 54'$ Bujur Timur dan $6^{\circ} 11'$ - $6^{\circ} 49'$ Lintang Selatan. Secara administratif Kabupaten terdiri dari 30 kecamatan, 245 desa dan 8 kelurahan. Batas-batas wilayah Kabupaten adalah sebelah selatan berbatasan dengan Kabupaten Bandung Barat, di sebelah barat dengan Kabupaten Karawang dan Purwakarta di sebelah timur dengan Kabupaten Sumedang dan Indramayu, dan di sebelah utara berbatasan Laut Jawa (Badan Pusat Statistik Kabupaten Subang, 2016). Peta administrasi kabupaten Subang dapat dilihat dalam gambar 2.

Kawasan hutan mangrove Blanakan berada di Desa Blanakan Kecamatan Blanakan Kabupaten Subang Jawa Barat. Batas wilayah Kecamatan Blanakan yaitu sebelah utara berbatasan dengan Laut Jawa, sebelah Timur berbatasan dengan Kecamatan Sukasari, sebelah Selatan berbatasan dengan Kecamatan Ciasem, dan sebelah Barat berbatasan dengan Kabupaten Karawang.

Kecamatan Blanakan memiliki luas wilayah $97,15 \text{ km}^2$ dan terdiri dari 9 desa, diantaranya yaitu Desa Cilamaya Hilir, Cilamaya Girang, Rawa Mekar, Rawa Meneng, Jaya Mukti, Blanakan, Langen Sari, Muara, dan Tanjung Tiga. Peta administrasi kecamatan Blanakan dapat dilihat dalam gambar 3.

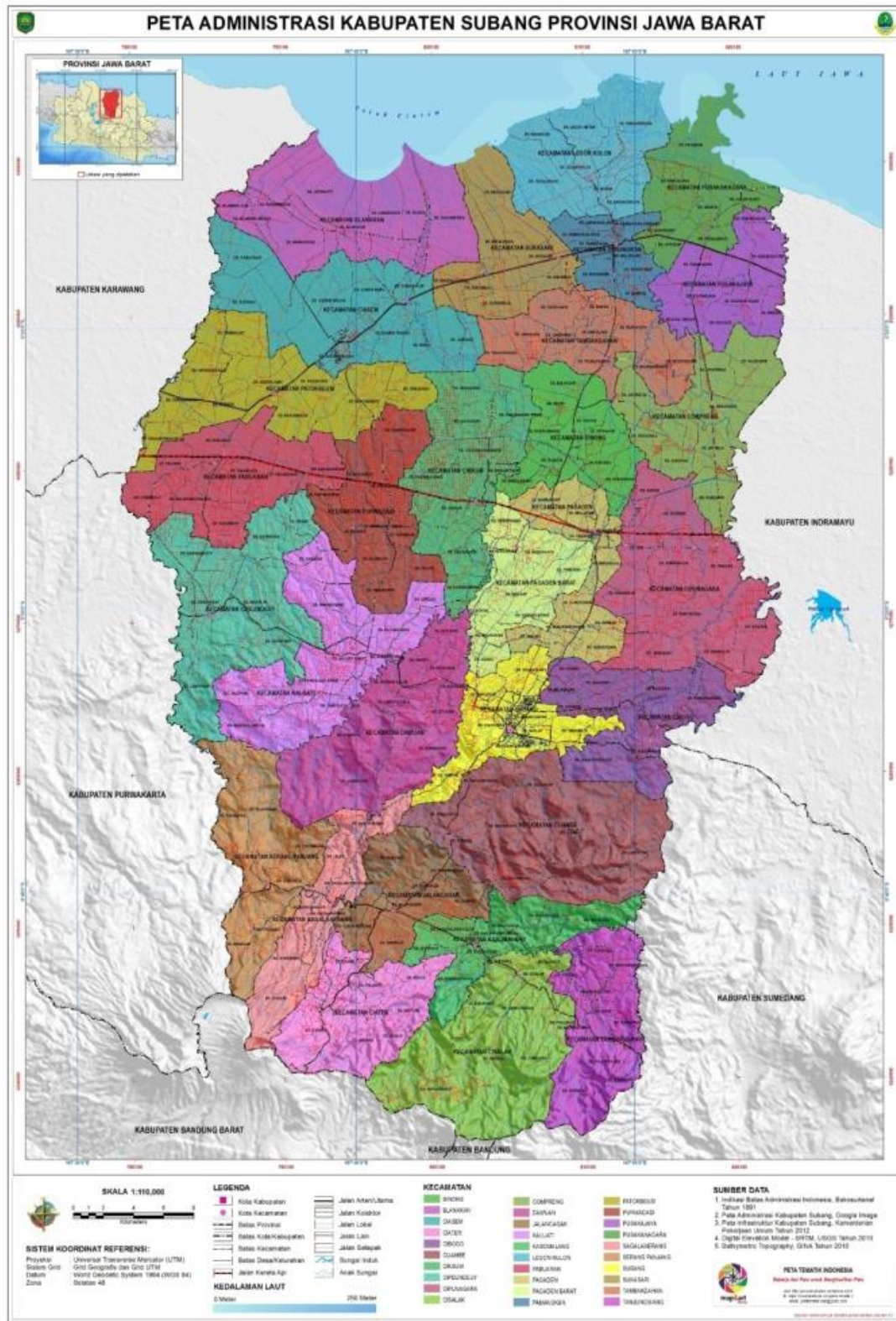

Gambar 1. Peta Administrasi Kabupaten Subang
Sumber : Badan Perencanaan Pembangunan Daerah Subang, 2016

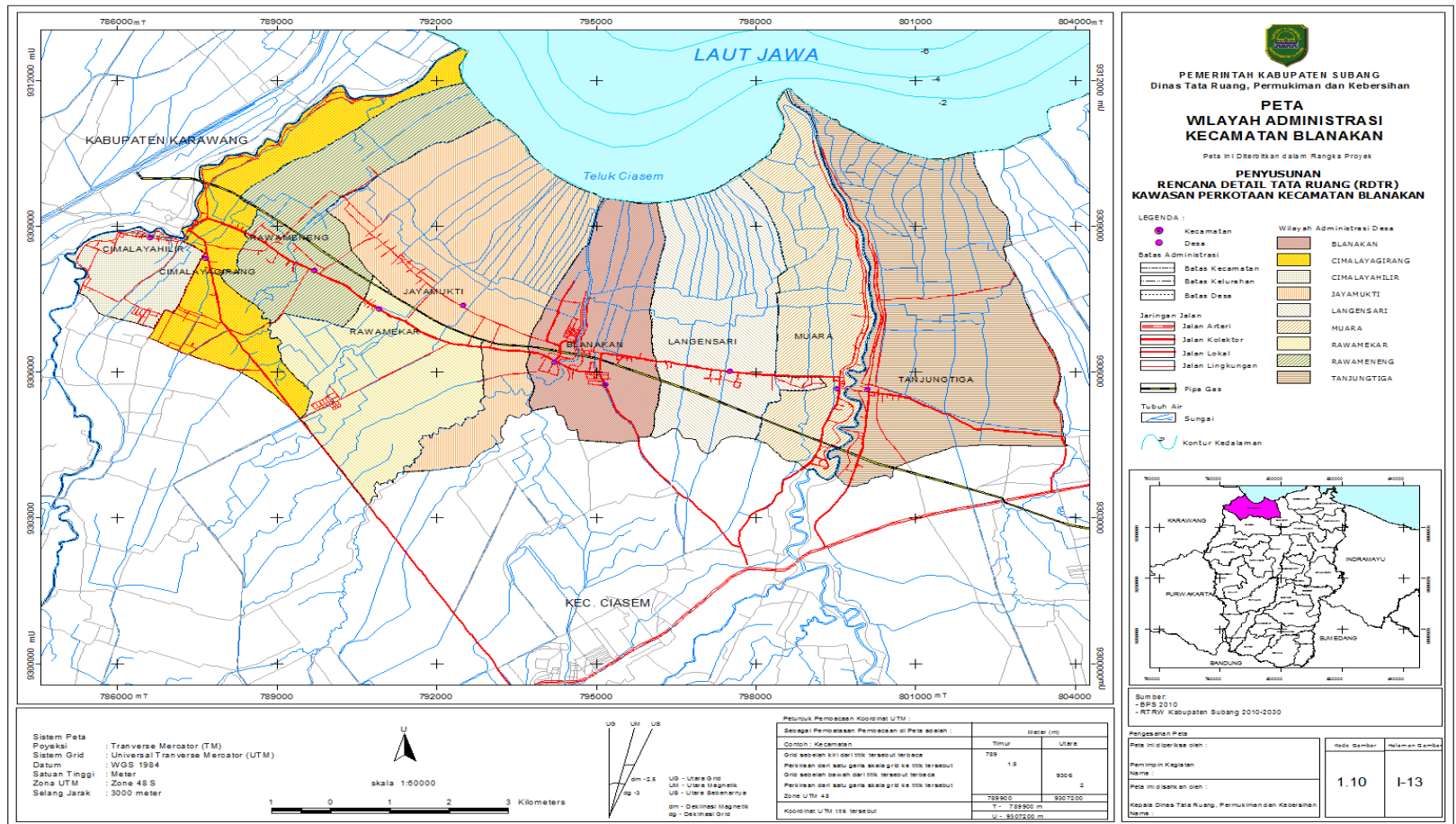

Gambar 2. Peta Administrasi Kecamatan Blanakan
Sumber : Dinas Pekerjaan Umum dan Tata Ruang Kab. Subang, 2010

B. Iklim dan Curah Hujan

Kecamatan Blanakan memiliki rata-rata curah hujan 178,17 mm pada tahun 2014 dan rata-rata 10 hari hujan perbulan. Bulan basah terjadi antara bulan Desember-Maret, bulan lembab terjadi pada bulan April-Juni dan kering terjadi pada bulan Juli-November. Iklim pesisir Blanakan dipengaruhi oleh angin muson dengan kecepatan angin rata-rata 3-5 m/detik (Statistik Daerah Kecamatan Blanakan, 2016).

C. Penggunaan Lahan

Penggunaan lahan yang ada Kecamatan Blanakan berupa hutan bakau, hutan mangrove dan tambak, kawasan khusus, ladang, pemukiman, perkebunan, rumput, sawah irigasi, sawah tadah hujan, semak belukar, dan sungai. Berdasarkan kondisi fisik lingkungan, kecenderungan penggunaan lahan lebih berkembang pada daerah selatan daripada daerah utara. Hal ini dikarenakan di sebelah utara mayoritas penggunaan lahan diperuntukkan sebagai area pertambakan sedangkan di daerah selatan cenderung diperuntukkan sebagai area terbangun dan pertanian tanaman pangan (RTDR Blanakan, 2009). Luas penggunaan lahan dapat dilihat dalam tabel 1 dan peta penggunaan lahan dapat dilihat dalam gambar 4.

Tabel 1. Luas Penggunaan Lahan Dirinci Menurut Desa di Kecamatan Blanakan Tahun 2009

Desa	Penggunaan Lahan (H)								Jumlah
	1	2	3	4	5	6	7	8	
Blanakan	651	3,3	156,3	3	0	51,8	387	300	1552,4
Jayamukti	546	0	95	1,6	0	17,3	411	402	1473
Muara	597	0	80,5	3,2	0	57,4	376,6	300	1414,8
Langensari	530	3,5	40	0,5	0	5	3,5	100	682,5
Rawameneng	311	0	92	1,5	0	76,5	63	200	744
Rawamekar	906	0	35	0,3	0,3	18,4	50	200	1210
Cilamaya Girang	632	0	106	5	144	70,2	0	200	1157,2
Cilamaya Hilir	245	6,5	36	0,5	0,5	47,6	0	50	386
Tanjungtiga	974	5	224	3	12	82	360	250	1910
Jumlah	5392	18,3	865	18,6	156,8	426,3	1651	2002	10530
Persentase (%)	51,21	0,17	8,21	0,18	1,49	4,05	15,7	19	100

Sumber : Profil Kecamatan Blanakan tahun 2009

Keterangan :

1 : sawah 2 : tegalan 3 : perumahan 4 : kuburan
5 : kebun 6 : empang 7 : lainnya 8 : hutan

D. Batimetri

Perairan pantai Subang memiliki kedalaman yang relatif dangkal yaitu kurang lebih 20 meter dengan kedalaman relatif landai. Perairan Blanakan memiliki kedalaman kurang dari 5 meter dengan gradient sekitar 0,0006. Wilayah pantai Blanakan berbentuk teluk karena adanya proses pengendapan sedimen dari sungai dan angkutan sedimen dari pantai. Berdasarkan hasil pengamatan di lapangan bahwa endapan sedimen tersebut menghasilkan lahan timbul sekitar 400 hektar yang berada di sekitar muara Blanakan. Peta batimetri kecamatan Blanakan dapat dilihat dalam gambar 5.

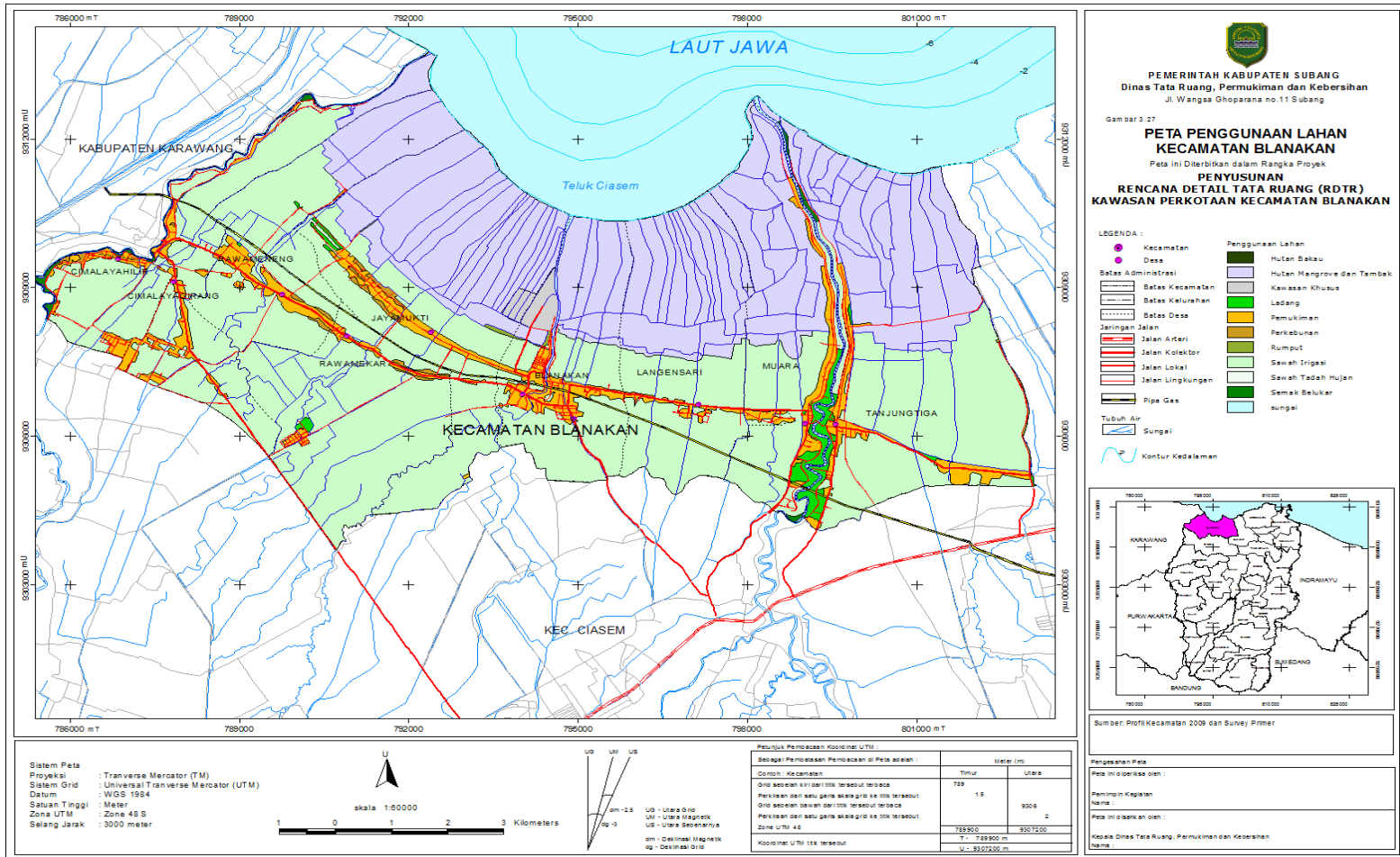

Gambar 3. Peta Penggunaan Lahan Kecamatan Blanakan
 Sumber : Dinas Pekerjaan Umum dan Tata Ruang Kab. Subang, 2010

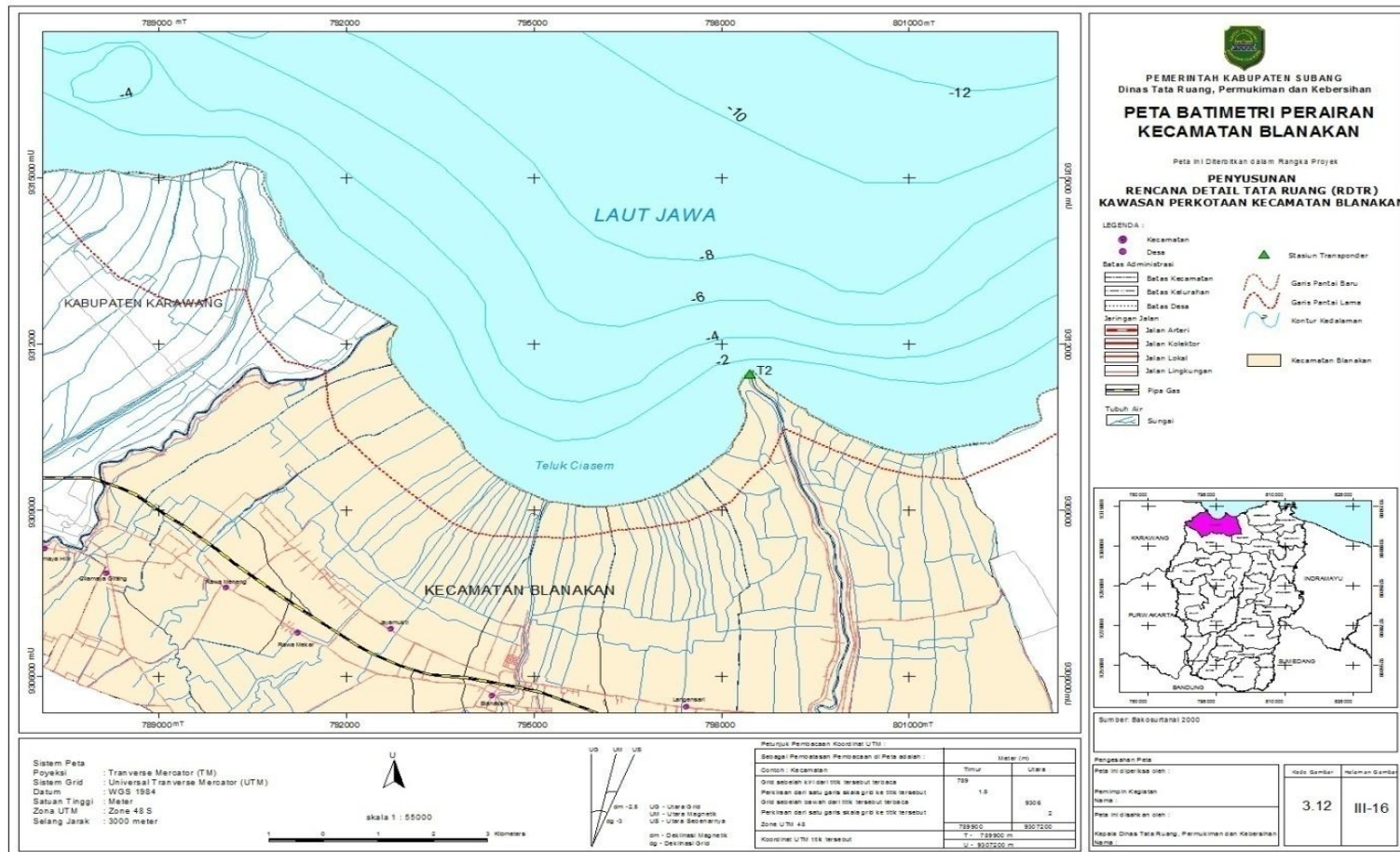

Gambar 4. Peta Batimetri Kecamatan Blanakan
Sumber : Dinas Pekerjaan Umum dan Tata Ruang Kab. Subang, 2010

E. Kondisi Sosial

Jumlah penduduk Kecamatan Blanakan pada tahun 2014 sekitar 62.681 jiwa dan terjadi kenaikan jumlah penduduk pada tahun 2016 sebesar 62.733 jiwa. Desa Blanakan merupakan desa yang paling banyak penduduknya, jumlah penduduk Desa Blanakan mencapai 11.937 jiwa dengan jumlah RT sebanyak 34 dan jumlah RW sebanyak 7. Berdasarkan sensus pertanian 2014 sektor pertanian yang banyak dilakukan oleh masyarakat kecamatan Blanakan yaitu budidaya tanaman padi sekitar 60%, sektor perikanan sekitar 20% (Badan Pusat Statistik Kabupaten Subang, 2015). Jumlah penduduk kecamatan Blanakan dapat dilihat dalam tabel 2.

Tabel 2. Jumlah Penduduk, RT dan RW Kecamatan Blanakan

Desa/Kelurahan	Jumlah Penduduk	RT	RW
Cilamay Hilir	3.160	10	4
Cilamaya Girang	8.375	31	10
Rawamekar	4.798	11	3
Rawameneng	9.009	20	4
Jayamukti	7.112	18	4
Blanakan	11.937	34	7
Langensari	3.156	13	4
Muara	6.851	15	6
Tanjungtiga	8.335	23	7
Total Jumlah	62.733	174	49

Sumber : Statistik Daerah Kecamatan Blanakan, 2016

Desa Blanakan memiliki luas 1.552,39 hektar yang terbagi dalam beberapa penggunaan lahan seperti sarana dan prasarana desa, pembagian wilayah yang diperuntukkan, perekonomian dan pendidikan. Peta desa Blanakan dapat dilihat dalam gambar 6.

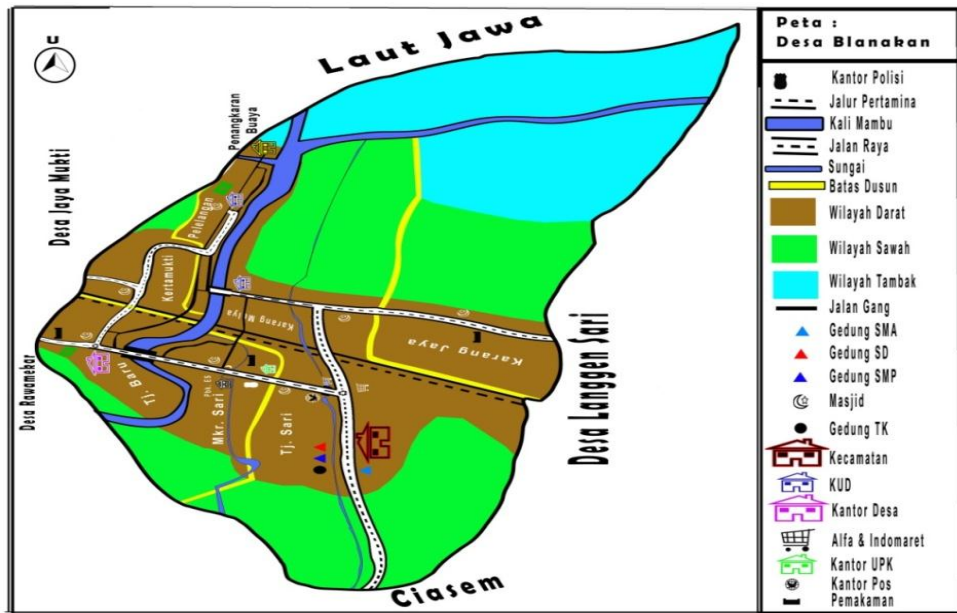

Gambar 5. Peta Desa Blanakan
 Sumber : Kepala Desa Blanakan, 2017

Jumlah penduduk Desa Blanakan tahun 2015 tercatat berjumlah 10.720 jiwa. Jumlah tersebut meningkat sebesar 411 jiwa dibanding tahun 2014 dengan total 10.114 jiwa. Jumlah penduduk dapat dilihat dalam tabel 3.

Tabel 3. Jumlah Penduduk Desa Blanakan

Jumlah	Jenis Kelamin	
	Laki-laki	Perempuan
Tahun 2015	5.816	4.904
Tahun 2014	5.403	4.711

Sumber : Profil Desa Blanakan 2015

Jumlah KK Desa Blanakan pada tahun 2015 tercatat 3.193 KK. Jumlah ini mengalami peningkatan pada tahun 2014 sebesar 73 KK dengan jumlah tercatat 3.120 KK. Jumlah KK dapat dilihat dalam tabel 4.

Tabel 4. Jumlah KK Desa Blanakan

Tahun	KK Laki-Laki	KK Perempuan	Jumlah
2015	2.795	398	3.193
2014	2.769	351	3.120
Perkembangan KK	26	47	73

Sumber: Profil Desa Blanakan 2015

Desa Blanakan memiliki 7 Dusun diantaranya yaitu Dusun Tanjung Sari, Mekar Sari, Tanjung Baru, Karang Jaya, Karang Mulya, Kerta Mukti, dan Pelelangan. Jumlah penduduk Desa Blanakan pada tahun 2017 yaitu sebesar 10.763 jiwa dan jumlah Kepala Keluarga (KK) yaitu 3.242 jiwa. Jumlah penduduk dan KK pada setiap dusun dapat dilihat dalam tabel 5.

Tabel 5. Jumlah Penduduk dan Kepala Keluarga Desa Blanakan 2017

Dusun	Jumlah Penduduk			Jumlah Kepala Keluarga		
	Laki-Laki	Perempuan	Jumlah	Laki-Laki	Perempuan	Jumlah
Tanjung Sari	1.022	869	1.891	491	99	590
Mekar Sari	677	650	1.327	311	63	374
Tanjung Baru	1.137	900	2.037	573	25	598
Karang Jaya	912	728	1.640	458	68	526
Karang Mulya	796	665	1.461	402	51	453
Kerta Mukti	504	425	929	229	42	271
Pelelangan	803	675	1.478	371	59	430
Jumlah	5.851	4.912	10.763	2.835	407	3.242

Sumber : Kantor Kepala Desa Blanakan, 2017

Tingkat pendidikan penduduk di kecamatan Blanakan tahun 2014 mayoritas pendidikannya adalah tingkat Sekolah Dasar (SD) kebawah. Hal ini menandakan tingkat pendidikan yang dimiliki mayoritas penduduk di kecamatan Blanakan masih tergolong rendah. Di kecamatan Blanakan terdapat Sekolah Dasar/ sederajat sebanyak 31 buah, SMP/ Sederajat 5 buah dan SMA/ SMK/ sederajat 3 buah. Hal ini menandakan sarana pendidikan di kecamatan Blanakan cukup memadai. Kondisi pendidikan di Desa Blanakan dapat dilihat dalam tabel 6.

Tabel 6. Tingkat Pendidikan Desa Blanakan

Tingkat Pendidikan	Laki-Laki	Perempuan
Usia 3-6 tahun belum masuk TK	121	125
Usia 3-6 tahun sedang TK/Play grup	75	53
Usia 7-18 tahun tidak pernah sekolah	-	112
Usia 7-18 tahun sedang sekolah	1.592	1.243
Usia 18-56 tahun tidak pernah sekolah	-	13
Usia 18-56 tahun pernah SD tapi tidak tamat	121	120
Tamat SD	2.142	685
Usia 12-56 tahun tidak tamat SLTP	39	16
Usia 18-56 tahun tidak tamat SLTA	19	12
Tamat SMP	1.320	1.214
Tamat SMA	281	237
Tamat D-1	30	15
Tamat D-2	15	13
Tamat D-3	12	11
Tamat S-1	45	35
Tamat S-2	4	-
Jumlah	5.816	4.904
Jumlah Total	10.720	

Sumber : Profil Desa Blanakan, 2015

F. Kondisi Perekonomian

Sarana perekonomian di Kecamatan Blanakan terdapat 103 buah industri sebagian besar adalah industri kecil dan rumah tangga. Sarana yang terdapat di Kecamatan Blanakan yaitu perdagangan dan lembaga keuangan berupa minimarket, toko, dan warung. Sedangkan lembaga keuangan terdiri dari koperasi, bank umum dan BPR. Kecamatan Blanakan tidak memiliki pasar sendiri dalam memenuhi kebutuhan penduduknya. Sehingga untuk memenuhi kebutuhan penduduk Blanakan maka penduduk bertransaksi di pasar Kecamatan Ciasem dan Kabupaten Karawang (Statistik Daerah Kecamatan Blanakan, 2016). Sarana perekonomian Kecamatan Blanakan dapat dilihat dalam tabel 7 dan 8. Jenis pekerjaan yang terdapat di Desa Blanakan sangat beragam dan dikelompokkan berdasarkan data yang terdapat dalam tabel 9.

Tabel 7. Sarana Perekonomian Kecamatan Blanakan

Jenis Sarana	Jumlah
Pasar	-
Toko	172
Kios	107
Warung	328
Minimarket	2

Sumber : Statistik Daerah Kecamatan Blanakan, 2016

Tabel 8. Lembaga Keuangan Kecamatan Blanakan

Lembaga Keuangan	Jumlah
Koperasi	8
Bank Umum	1
BPR	1

Sumber : Statistik Daerah Kecamatan Blanakan, 2016

Tabel 9. Jenis Pekerjaan Desa Blanakan

Jenis Pekerjaan	Laki-Laki	Perempuan
Petani	2.327	1.929
Buruh tani	1.716	1.623
Buruh migran	205	115
PNS	65	52
Pengrajin industri rumah tangga	42	54
Pedagang keliling	55	74
Peternak	51	2
Perikanan	257	149
Nelayan	315	-
Montir	17	-
Dokter	3	1
Bidan	-	10
Perawat	5	5
Pembantu rumah tangga	41	211
TNI/POLRI	6	-
Pensiunan PNS/TNI/POPLRI	15	-
Pengusaha kecil menengah	172	142
Pengacara	2	-
Dukun terlatih	2	1
Jasa pengobatan alternatif	3	-
Dosen swasta	2	-
Pengusaha besar	2	-
Seniman/artis	9	3
Karyawan swasta	52	70
Karyawan pemerintah	35	38
Lain-lain	417	426
Jumlah	5.816	4.904

Sumber : Profil Desa Blanakan 2015