

LAMPIRAN

Lampiran 1. Peta Pola Ruang Kabupaten Lampung Selatan

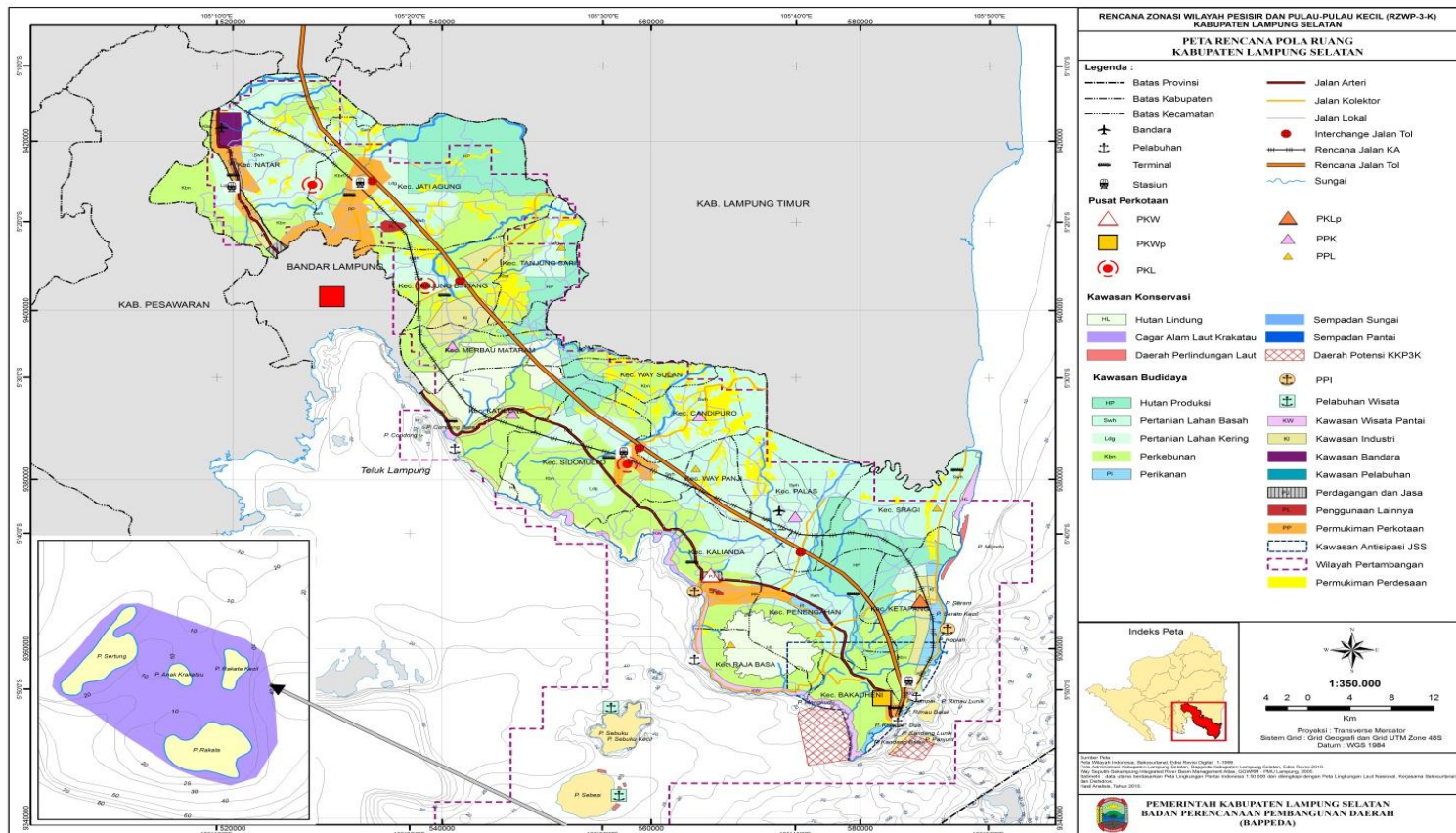

Lampiran 2. Peta Rencana Zonasi Wilayah Pesisir dan Pulau-Pulau Kecil Kabupaten Lampung Selatan.

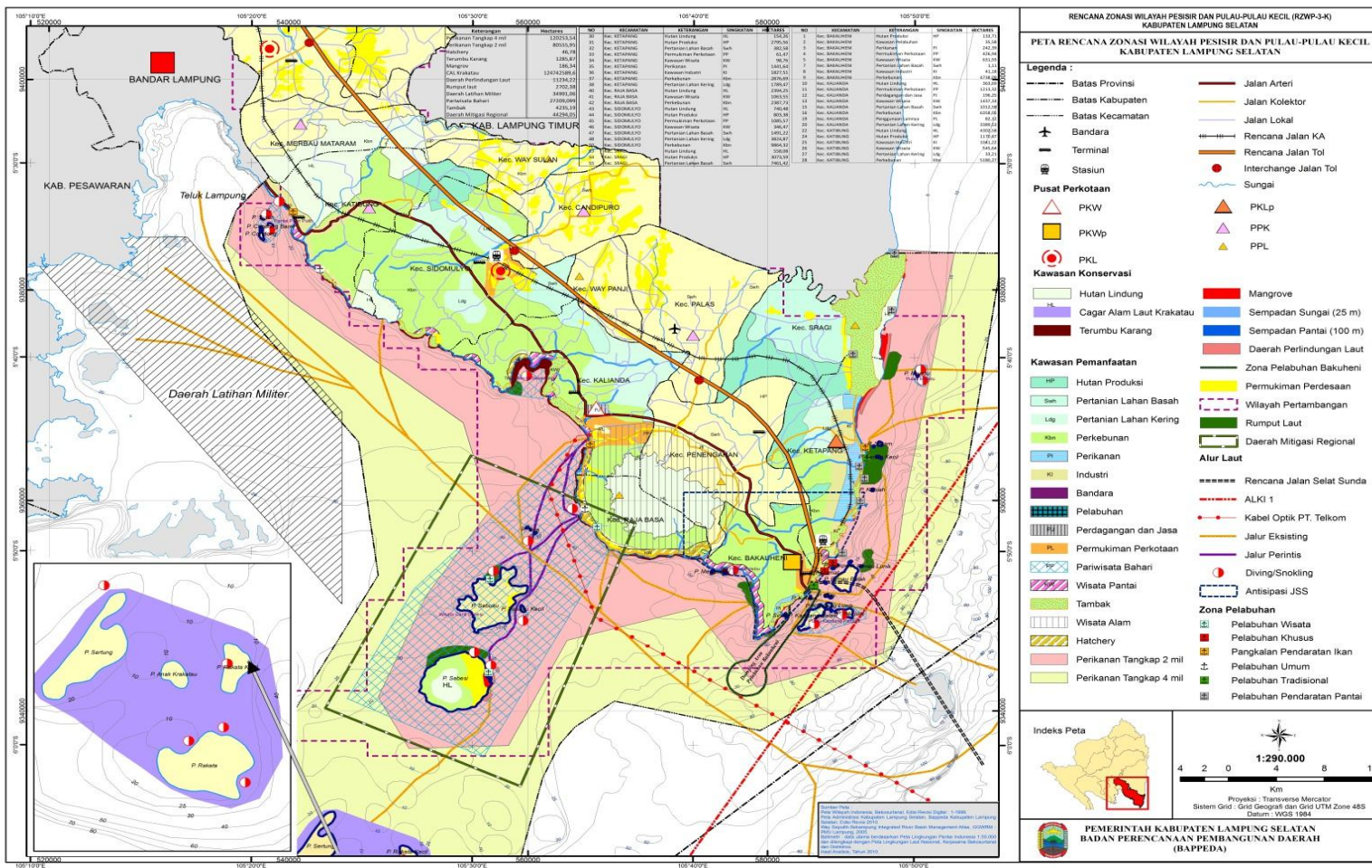

Lampiran 3. Peta Kondisi Kawasan Pesisir Pantai Desa Bakauheni.



(b) 2007

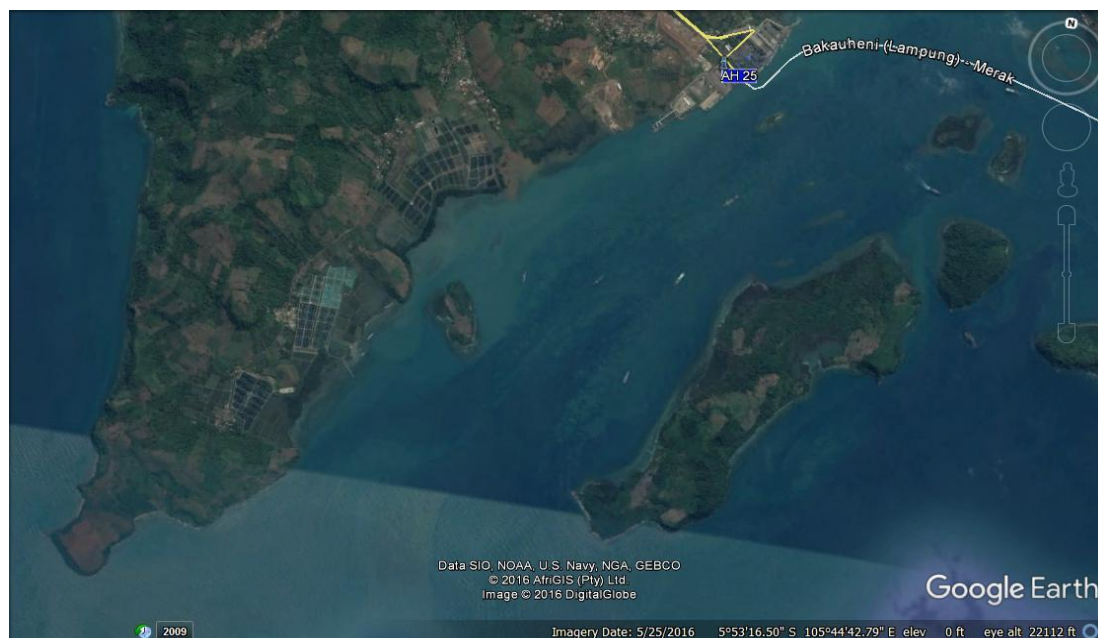

(c) 2016

Lampiran 4. Foto jenis mangrove di lokasi penelitian



Avicennia marina
Api-api jambu



Bruguiera gymnorhiza
Tanjung merah



Bruguiera cylindrica
Tanjung putih



Ceriops tagal
Setigi



Rhizophora apiculata
Bakau Kecil



Rhizophora mucronata
Bakau besar



Sonneratia alba
Pidada



Excoecaria agallocha
Buta-buta



Scyphipora hydrophyllacea
Duduk rambat



Rhizophora stylosa
Bakau



Avicennia rumphiana
Api-api



Avicennia officinalis
Api-api

Lampiran 5. Form Kuesioner Responden Masyarakat.

Form Kuesioner Penelitian Untuk Masyarakat
PENATAAN KAWASAN PESISIR PANTAI
DESA BAKAUHENI SEBAGAI KAWASAN EKOWISATA

Identitas Responden

No. Responden :
Umur :
Jenis Kelamin :
Pendidikan :
Pekerjaan :

Petunjuk pengisian.

Lingkarilah pada jawaban yang anda pilih dan isi (.....) sesuai dengan pendapat saudara.

1. Menurut saudara bagaimana awal mulanya adanya mangrove dikawasan pesisir pantai Desa Bakauheni ?
 - a. Program pemerintah
 - b. Upaya penanaman dari Masyarakat
 - c. Tumbuh alami
 - d. Lainnya, sebutkan.....
2. Menurut saudara bagaimana keadaan ekosistem hutan mangrove saat ini?
 - a. Sangat terjaga
 - b. Terjaga
 - c. Tidak terjaga
 - d. Sangat tidak terjaga
3. Menurut saudara seberapa penting hutan mangrove yang berada di wilayah sekitar pesisir pantai?
 - a. Sangat penting
 - b. Penting
 - c. Biasa saja

- d. Tidak penting
4. Apakah saudara mengetahui mengenai peranan dan fungsi hutan mangrove?
 - a. Ya
 - b. Tidak
 5. Jika Ya, apa peranan dan fungsi yang saudara ketahui tentang hutan mangrove?
 - a. Melindungi pantai dari erosi dan abrasi.
 - b. Melindungi pemukiman penduduk dari terpaan badai dan angin dari laut.
 - c. Mencegah intrusi air laut.
 - d. Wilayah penyangga.
 6. Apakah anda mengetahui Ekowisata?
 - a. Ya
 - b. Tidak
 7. Jika iya, apa yang anda ketahui tentang ekowisata?
 - a. Taman Nasional
 - b. Wisata Alam
 - c. Wisata Hutan Raya
 - d. Lainnya, sebutkan.....
 8. Menurut saudara apakah selama ini sudah ada pengembangan wisata yang telah dilakukan masyarakat pada kawasan tersebut?
 - a. Ya
 - b. Tidak
 9. Jika Ya, bagaimana rencana pengembangan tersebut?
.....
.....
 10. Menurut saudara bagaimana jika kawasan pesisir pantai area tambak dan hutan mangrove dikembangkan menjadi kawasan wisata berbasis ekowisata?
 - a. Setuju
 - b. Tidak setuju

11. Menurut saudara apakah masyarakat mendukung apabila kawasan pesisir pantai area mangrove dan tambak udang dikembangkan menjadi kawasan wisata berbasis ekowisata?
 - a. Mendukung dan ingin berpartisipasi dalam pengeolaan
 - b. Mendukung, tetapi tidak ikut dalam pengelolaannya
 - c. Tidak mendukung karena kurang potensial.
12. Menurut saudara siapakah pihak yang bertanggung jawab dalam pengembangan kawasan tersebut?
 - a. Dinas Pariwisata
 - b. Pemerintah Desa
 - c. Masyarakat sekitar
 - d. Lainnya.....
13. Dengan melihat daya tarik kawasan pesisir pantai Desa Bakauheni, objek wisata apa yang cocok dikembangkan?
 - a. Wisata pantai
 - b. Wisata mangrove
 - c. Taman bermain
 - d. Kawasan pertanian
 - e. Lainnya.....
14. Menurut saudara jika dikembangkan sebagai kawasan Ekowista saran dan prasarana apa yang perlu diadakan? (*Jawaban boleh lebih dari satu*)
 - a. Pengadaan sarana pendukung wisata (kamar kecil, mushola, pusat informasi)
 - b. Pengadaan area bermain anak-anak
 - c. Pengadaan tempat santai/istirahat pengunjung
 - d. Rumah makan makanan/oleh-oleh hasil tambak udang
 - e. Perbaikan jalan dan pengadaan lahan parkir
 - f. Lainnya, sebutkan.....
15. Menurut saudara bagaimana akses menuju kawasan pesisir pantai area mangrove dan tambak udang?

- a. Sulit
 - b. Mudah
16. Jika sulit, apa yang menyebabkan kawasan ini sulit dijangkau?
- a. Tidak ada jalan utama menuju kawasan pesisir pantai area hutan mangrove
 - b. Kendaraan bermotor tidak dapat menjangkau kawasan pesisir pantai area hutan mangrove
 - c. Tambak udang menutup akses ke kawasan area mangrove
 - d. Lainnya, sebutkan.....
17. Jika mudah, saran apa yang anda berikan?
- a. Perbaiki jalan utama menuju kawasan pesisir pantai area mangrove dan tambak udang
 - b. Tidak perlu perbaikan, jalur utama sudah bagus
 - c. Perlu adanya jalur alternative
 - d. Lainnya, sebutkan.....
18. Menurut saudara saran apa yang dapat anda berikan agar akses menuju kawasan pesisir pantai area mangrove dan tambak udang menjadi lebih mudah
- a. Pembukaan jalur utama menuju pesisir pantai area mangrove dan tambak udang
 - b. Pembukaan jalur untuk kendaraan bermotor
 - c. Perluasan/pelebaran akses jalan
19. Menurut saudara manfaat apa yang diperoleh dengan adanya kegiatan wisata berbasis ekowisata dikawasan pesisir pantai area tambak dan hutan mangrove?
(Jawaban boleh lebih dari satu)
- a. Membuka lapangan kerja baru bagi masyarakat sekitar
 - b. Meningkatkan daya tarik kawasan pesisir pantai area mangrove dan tambak udang
 - c. Tidak ada manfaat
 - d. Lainnya, sebutkan.....

20. Apa harapan saudara mengenai pengembangan kawasan pesisir pantai area mangrove dan tambak udang sebagai kawasan ekowisata ?
- Memberikan lapangan kerja baru bagi masyarakat sekitar
 - Meningkatkan perekonomian masyarakat
 - Dapat mengangkat potensi daerah
 - Menjadi daerah tujuan wisata baru di Lampung Selatan.
21. Apakah keberadaan tambak udang berdampak positif untuk masyarakat?
- Ya
 - Tidak
22. Jika Ya, dampak positif yang dirasakan masyarakat dengan adanya tambak disekitar kawasan pesisir pantai Desa Bakauheni?
- Meningkatkan perekonomian masyarakat
 - Memberikan lapangan kerja bagi masyarakat sekitar
 - Mengangkat potensi daerah
 - Lainnya
23. Jika Tidak, apa alasannya?
- Limbah mencemari lingkungan sekitar
 - Dikuasai investor asing sehingga masyarakat tidak dilibatkan dalam pembangunan tambak.
 - Lainnya.....
24. Jika anda pemilik tambak, apakah saudara mau bekerjasama dengan pemerintah Desa dan masyarakat sekitar untuk mengembangkan kawasan pesisir pantai area tambak udang dan mangrove sebagai kawasan ekowisata?
- Ya
 - Tidak
- Alasannya:
-
-

Lampiran 6. Form Kuesioner Responden Pemerintah.

Form Kuesioner Penelitian Untuk Pemerintah
PENATAAN KAWASAN PESISIR PANTAI
DESA BAKAUHENI SEBAGAI KAWASAN EKOWISATA

Identitas Responden

No. Responden :
Umur :
Jenis Kelamin :
Pendidikan :
Pekerjaan :

Petunjuk pengisian.

Lingkarilah pada jawaban yang anda pilih dan isi (.....) sesuai dengan pendapat saudara.

1. Bagaimana pendapat bapak/ibu tentang kawasan pesisir pantai area tambak udang dan hutan mangrove yang berada di Desa Bakauheni?
 - a. Sangat Setuju
 - b. Setuju
 - c. Tidak Setuju
 - d. Sangat tidak setuju
2. Menurut bapak/ibu seberapa penting kawasan hutan mangrove yang berada di Desa Bakauheni?
 - a. Sangat penting
 - b. Tidak terlalu penting
 - c. Biasa saja
 - d. Tidak penting
3. Menurut bapak/ibu bagaimana keadaan kawasan pesisir pantai area hutan mangrove yang berada di Desa Bakauheni saat ini?
 - a. Sangat terjaga

- b. Terjaga
 - c. Tidak terjaga
 - d. Sangat tidak terjaga
4. Menurut bapak/ibu apakah ekowisata itu?
- a. Taman Nasional
 - b. Wisata Alam
 - c. Wisata Laut
 - d. Wisata Hutan Raya
 - e. Lainnya, sebutkan.....
5. Menurut bapak/ibu bagaimana jika pesisir pantai area lahan tambak dan hutan mangrove dikembangkan untuk wisata berbasis ekowisata?
- a. Sangat setuju
 - b. Setuju
 - c. Tidak setuju
 - d. Sangat tidak setuju
6. Menurut bapak/ibu fasilitas seperti apa yang harus disediakan di kawasan pesisir pantai area lahan tambak dan hutan mangrove guna mendukung wisata berbasis ekowisata?
- a. Tempat penginapan
 - b. Tempat parkir
 - c. Tempat ibadah
 - d. Tempat perdagangan (Warung)
 - e. Tempat untuk menerima pengunjung datang saat memberikan pengarahan
7. Menurut bapak/ibu fasilitas umum yang perlu diberikan dikawasan pesisir pantai area lahan tambak dan hutan mangrove?
- a. Pembukaan jalur utama menuju pesisir pantai area hutan mangrove dan tambak udang
 - b. Pembukaan jalur untuk kendaraan bermotor

- c. Pembukaan jalur alternative menuju pesisir pantai area tambak udang dan hutan mangrove
 - d. Perbaikan akses jalan masuk menuju pesisir pantai area mangrove dan tambak udang area tambak udang dan hutan mangrove
8. Menurut bapak/ibu bagaimana partisipasi masyarakat setempat dengan adanya pengembangan wisata berbasis ekowisata di kawasan pesisir pantai area lahan tambak dan hutan mangrove?
- a. Sangat mendukung dan ingin berpartisipasi dalam pengelolaannya
 - b. Mendukung dan tidak ikut serta dalam pengelolaannya
 - c. Tidak mendukung dengan adanya wisata berbasis ekowisata di kawasan pesisir pantai area lahan tambak dan hutan mangrove
 - d. Masyarakat acuh tak acuh dengan adanya wisata berbasis ekowisata di kawasan pesisir pantai area lahan tambak dan hutan mangrove
9. Menurut bapak/ibu wisatawan yang berkunjung wisata berbasis ekowisata di kawasan pesisir pantai area lahan tambak dan hutan mangrove, tujuannya?
- a. Sekedar rekreasi
 - b. Ingin belajar/mengetahui tentang tanaman bakau
 - c. Hanya sekedar datang dan menikmati suasana
 - d. Ingin berpartisipasi menanam mangrove untuk menjaga kawasan pesisir pantai
10. Menurut bapak/ibu kawasan pesisir pantai area lahan tambak dan hutan mangrove sebagai wisata berbasis ekowisata apa yang sebaiknya di unggulkan?
- a. Target pengunjung
 - b. Keberagaman jenis mangrove
 - c. Sumber Daya Alam / potensi
 - d. Wisata tambak
11. Menurut bapak/ibu bagaimana upaya pemerintah mendorong kawasan mangrove tersebut untuk wisata berbasis ekowisata?
- a. Memberikan pelatihan pengelolaan pesisir pantai area lahan tambak dan hutan mangrove sebagai kawasan konservasi mangrove

- b. Ikut mengawasi kawasan pesisir pantai area lahan tambak dan hutan mangrove sebagai kawasan konservasi mangrove
 - c. Ikut serta dalam pengelolaan kawasan pesisir pantai area lahan tambak dan hutan mangrove sebagai kawasan konservasi mangrove
 - d. Memberikan bantuan materi
12. Apakah ada dokumen perencanaan pengembangan di kawasan pesisir pantai area lahan tambak dan hutan mangrove sebagai wilayah konservasi hutan mangrove ?

.....
.....

Lampiran 7. Surat Izin Penelitian.



PEMERINTAH DAERAH DAERAH ISTIMEWA YOGYAKARTA
BADAN KESATUAN BANGSA DAN POLITIK
 Jl. Jenderal Sudirman No 5 Yogyakarta – 55233
 Telepon : (0274) 551136, 551275, Fax (0274) 551137

Yogyakarta, 24 Januari 2017

Nomor : 074/ 586/Kesbangpol/2017
 Perihal : Rekomendasi Penelitian

Kepada Yth. :
 Gubernur Lampung
 Up. Kepala Badan Kesbangpol dan Linmas
 Provinsi Lampung
 Di
 BANDAR LAMPUNG

Memperhatikan surat :

Dari : Fakultas Pertanian Universitas Muhammadiyah Yogyakarta
 Nomor : 016/C.6-III/FP/II/2017
 Tanggal : 19 Januari 2017
 Perihal : Izin Penelitian

Setelah mempelajari surat permohonan dan proposal yang diajukan, maka dapat diberikan surat rekomendasi tidak keberatan untuk melaksanakan riset/penelitian dalam rangka penyusunan tesis dengan judul proposal; "PENATAAN KAWASAN PESISIR PANTAI DESA BAKAUHENI SEBAGAI KAWASAN EKOWISATA" kepada :

Nama : IRMA FITRIANA
 Nim : 20130210152
 No. HP/Identitas : 082324811922 / 1801096303950003
 Prodi/Jurusan : Agroteknologi
 Fakultas : Pertanian Universitas Muhammadiyah Yogyakarta
 Lokasi Penelitian : Desa Bakauheni, Kec. Bakauheni, Lampung Selatan, Provinsi Lampung
 Waktu Penelitian : 24 Januari 2017 s/d 31 Maret 2017

Sehubungan dengan maksud tersebut, diharapkan agar pihak yang terkait dapat memberikan bantuan / fasilitas yang dibutuhkan.

Kepada yang bersangkutan diwajibkan :

1. Menghormati dan mentaati peraturan dan tata tertib yang berlaku di wilayah riset/penelitian;
2. Tidak dibenarkan melakukan riset/penelitian yang tidak sesuai atau tidak ada kaitannya dengan judul riset/penelitian dimaksud;
3. Menyerahkan hasil riset/penelitian kepada Badan Kesbangpol DIY.
4. Surat rekomendasi ini dapat diperpanjang maksimal 2 (dua) kali dengan menunjukkan surat rekomendasi sebelumnya, paling lambat 7 (tujuh) hari kerja sebelum berakhirnya surat rekomendasi ini.

Rekomendasi Ijin Riset/Penelitian ini dinyatakan tidak berlaku, apabila ternyata pemegang tidak mentaati ketentuan tersebut di atas.
 Demikian untuk menjadikan maklum.



Tembusan disampaikan Kepada Yth :

1. Gubernur DIY (sebagai laporan);
2. Dekan Fakultas Pertanian Universitas Muhammadiyah Yogyakarta
3. Yang bersangkutan



PEMERINTAH PROVINSI LAMPUNG
BADAN KESATUAN BANGSA DAN POLITIK

Jalan Basuki Rahmat No.21 Telp. (0721) 481544 Fax. (0721) 481304

TELUK BETUNG

REKOMENDASI PENELITIAN /SURVEI

Nomor : 070/234/III/VII.01/2017

- Dasar :
1. Peraturan Menteri Dalam Negeri Republik Indonesia Nomor 7 Tahun 2014 Tentang Perubahan Atas Peraturan Menteri Dalam Negeri Republik Indonesia Nomor 64 Tahun 2011 Tentang Pedoman Penerbitan Rekomendasi Penelitian
 2. Peraturan Daerah Provinsi Lampung Nomor 8 Tahun 2016 Tentang Pembentukan dan Susunan Perangkat Daerah Provinsi Lampung
 3. Surat Kepala Satuan Bangsa dan Politik Daerah Istimewa Yogyakarta Nomor: 074/586/Kesbangpol/2017 tanggal 24 Januari 2017 tentang Permohonan izin Rekomendasi Penelitian.

DENGAN INI DIBERIKAN REKOMENDASI KEPADA :

- Nama/NIM : **Irma Fitriana / 20130210152**
Pekerjaan : Mahasiswi Fakultas Pertanian Universitas Muhammadiyah Yogyakarta
Alamat : Jl. Trans Sumatra KM69 Desa Pasuruan Penegahan Kab. Lampung Selatan
Lokasi : Desa Bakauheni Kec. Bakauheni Kab. Lampung Selatan
Jangka Waktu : 24 Januari 2017 s/d 31 2017
Peserta : -
Penanggung Jawab : Dekan Fakultas Pertanian Universitas Muhammadiyah Yogyakarta
Tujuan : Mengadakan Penelitian dalam rangka Penyusunan Tesis
Judul Penelitian : **"Penataan Kawasan Pesisir Pantai Desa Bakauheni Sebagai Kawasan Ekowisata"**
Catatan :
 1. Rekomendasi ini diterbitkan untuk kepentingan penelitian yang bersangkutan.
 2. Tidak dibenarkan melakukan Penelitian/Survei yang tidak sesuai/tidak ada kaitannya dengan judul kegiatan Penelitian/Survei tersebut di atas.
 3. Melaporkan hasil Penelitian/Survei kepada Gubernur Lampung c.q Kepala Badan Kesatuan Bangsa dan Politik Daerah Provinsi Lampung.
 4. Surat Rekomendasi ini di cabut kembali apabila Pemegangnya tidak mentaati ketentuan tersebut diatas.



Dikeluarkan di Bandar Lampung
Pada tanggal 31 Januari 2017

a.n. **GUBERNUR LAMPUNG**
KEPALA BADAN KESATUAN BANGSA
DAN POLITIK

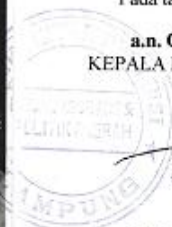

IRWAN SIHAR MARPAUNG

Pembina Utama Madya
NIP. 196205272014101001

Tembusan :

1. Bupati Lampung Selatan
c.q. Kepala Kesbang dan Politik
2. Direktur Universitas Muhammadiyah Yogyakarta
c.q. Dekan Fakultas Pertanian



PEMERINTAH KABUPATEN LAMPUNG SELATAN
BADAN KESATUAN BANGSA DAN POLITIK
 JL. MUSTAFA KEMAL NO. 03 Telp. (0727) 322064-Telp/FAX. (0727) 321500
KALIANDA

Kalianda, 13 Februari 2017

Nomor : 070/42.VI.01/2017
 Sifat : Biasa
 Lampiran : 1 (satu) lembar
 Perihal : Izin Penelitian/Survei

Kepada Yth,
 1. Kepala Bappeda Kab. Lam-Sel
 2. Kepala Dinas Lingkungan Hidup Kab. Lam-Sel
 3. Kepala Dinas Tanaman Pangan, Hortikultura
 dan Perkebunan Kab. Lam-Sel
 4. Dinas Perikanan Kab. Lam-Sel
 5. Dinas Pariwisata dan Kebudayaan Kab Lam-Sel
 6. Camat Bakauheni Kab Lam-Sel
 7. Dinas Pekerja Umum Kab Lam-Sel
 8. Kepala Desa Bakauheni Kab. Lam-Sel

di-

Tempat

Dalam rangka kelancaran tugas melaksanakan Penyusunan Tesis bersama ini disampaikan Surat Izin Nomor : 070/014/VI.01/2017 tanggal 13 Februari 2017 an. **IRMA FITRIANA / 20130210152** dengan judul "Penataan Kawasan Pesisir Pantai Desa Bakauheni Sebagai Kawasan Ekowisata" untuk dapat ditindaklanjuti.

Demikian untuk maklum, atas kerjasamanya diucapkan terima kasih.

Dikeluarkan di Kalianda
 Pada tanggal 13 Februari 2017

An. BUPATI LAMPUNG SELATAN
 KEPALA BADAN KESATUAN BANGSA DAN POLITIK
 KABUPATEN LAMPUNG SELATAN



Drs. H. WIRHAMRIADI, MM

Pembina Tk.I
 NIP. 19670320 199412 1 001

Tembusan : Yth,

1. Bupati Lampung Selatan (sebagai laporan).
2. Direktur Universitas Muhammadiyah Yogyakarta
 Cq. Dekan Fakultas Pertanian.



PEMERINTAH KABUPATEN LAMPUNG SELATAN
BADAN KESATUAN BANGSA DAN POLITIK
 JL. MUSTAFA KEMAL NO. 03 Telp. (0727) 322064-Telp/FAX. (0727) 321500
KALIANDA

SURAT IZIN PENELITIAN / SURVEY / PENGEMBANGAN / KKN / KKL

Nomor : 070/014/VI.01/2017

- MEMBACA** : Surat dari Badan Kesatuan Bangsa dan Politik Provinsi Lampung Nomor : 070/234/III/VI.01/2017 tanggal 31 Januari 2017 tentang Izin Penelitian/Survei.
- MENINGGAT** :
1. Undang-undang Nomor 32 Tahun 2004 tentang Pemerintah Daerah sebagaimana telah diubah beberapa kali terakhir dengan Undang-undang Nomor 12 Tahun 2008.
 2. Peraturan Menteri Dalam Negeri RI No. 7 Tahun 2014 Tentang Perubahan atas Peraturan Menteri Dalam RI No. 64 tahun 2011 tentang Pedoman Penerbitan Rekomendasi Penelitian
 3. Surat Keputusan Gubernur KDH Tingkat I Lampung Nomor : OP/030/461/G SOSPOL/1985, tanggal 05 Februari 1985, tentang Permohonan izin Penelitian/ Survei / Bagi Dinas/ Instansi/ Mahasiswa.
 4. Peraturan Daerah Kabupaten Lampung Selatan Nomor 23 Tahun 2012, tentang Perubahan Ketiga atas Peraturan Daerah Kabupaten Lampung Selatan Nomor 06 Tahun 2008 Tentang Pembentukan, Organisasi dan Tata Kerja Perangkat Daerah Kabupaten Lampung Selatan.
 5. Peraturan Bupati Lampung Selatan Nomor 08 Tahun 2013 tentang Rincian Tugas Jabatan Badan Kesatuan Bangsa dan Politik Kabupaten Lampung Selatan.

DENGAN INI DI BERIKAN IZIN KEPADA :

Nama/NPM : IRMA FITRIANA/20130210152
Pekerjaan : Mahasiswa Fakultas Pertanian Universitas Muhammadiyah Yogyakarta
Alamat : Jl. Trans Sumatera KM 69 Desa Pasuruan Penengahan Kab. Lampung Selatan
Penanggung Jawab : Dekan Fakultas Pertanian Universitas Muhammadiyah Yogyakarta
Tujuan : Mengadakan Penelitian dalam rangka penyusunan Tesis
Judul Penelitian : "Penataan Kawasan Pesisir Pantai Desa Bakauheni Sebagai Kawasan Ekowisata"
Lokasi : 1. Badan Perencanaan Pembangunan Daerah Kab. Lam-Sel
 2. Dinas Lingkungan Hidup Kab. Lam-Sel
 3. Dinas Tanaman Pangan Hortikultura dan Perkebunan Kab. Lam-Sel
 4. Dinas Perikanan Kab. Lam-Sel
 5. Kecamatan Bakauheni Kab. Lam-Sel
 6. Kepala Desa Bakauheni Kab. Lam-Sel

Peserta : -

Jangka Waktu : 13 Februari s.d 31 Maret 2017.

- Catatan** :
1. Rekomendasi ini diterbitkan untuk kepentingan Penelitian.
 2. Tidak dibenarkan melakukan Penelitian/Survei yang tidak sesuai/tidak ada kaitannya dengan judul kegiatan Penelitian/Survei tersebut di atas.
 3. Melaporkan hasil Penelitian/Survei kepada Bupati Lampung Selatan c.q. Kepala Badan Kesatuan Bangsa dan Politik Kabupaten Lampung Selatan.
 4. Surat Rekomendasi ini dicabut kembali apabila pemegangnya tidak mentaati Ketentuan tersebut di atas.

Dikeluarkan di Kalianda
 Pada tanggal 13 Februari 2017

An. BUPATI LAMPUNG SELATAN
 KEPALA BADAN KESATUAN BANGSA DAN POLITIK
 KABUPATEN LAMPUNG SELATAN



Tembusan : Yth,

1. Bupati Lampung Selatan (sebagai laporan).
2. Direktur Universitas Muhammadiyah Yogyakarta