

BAGAN SUSUNAN ORGANISASI DINAS PERTANIAN, PANGAN, DAN PERIKANAN

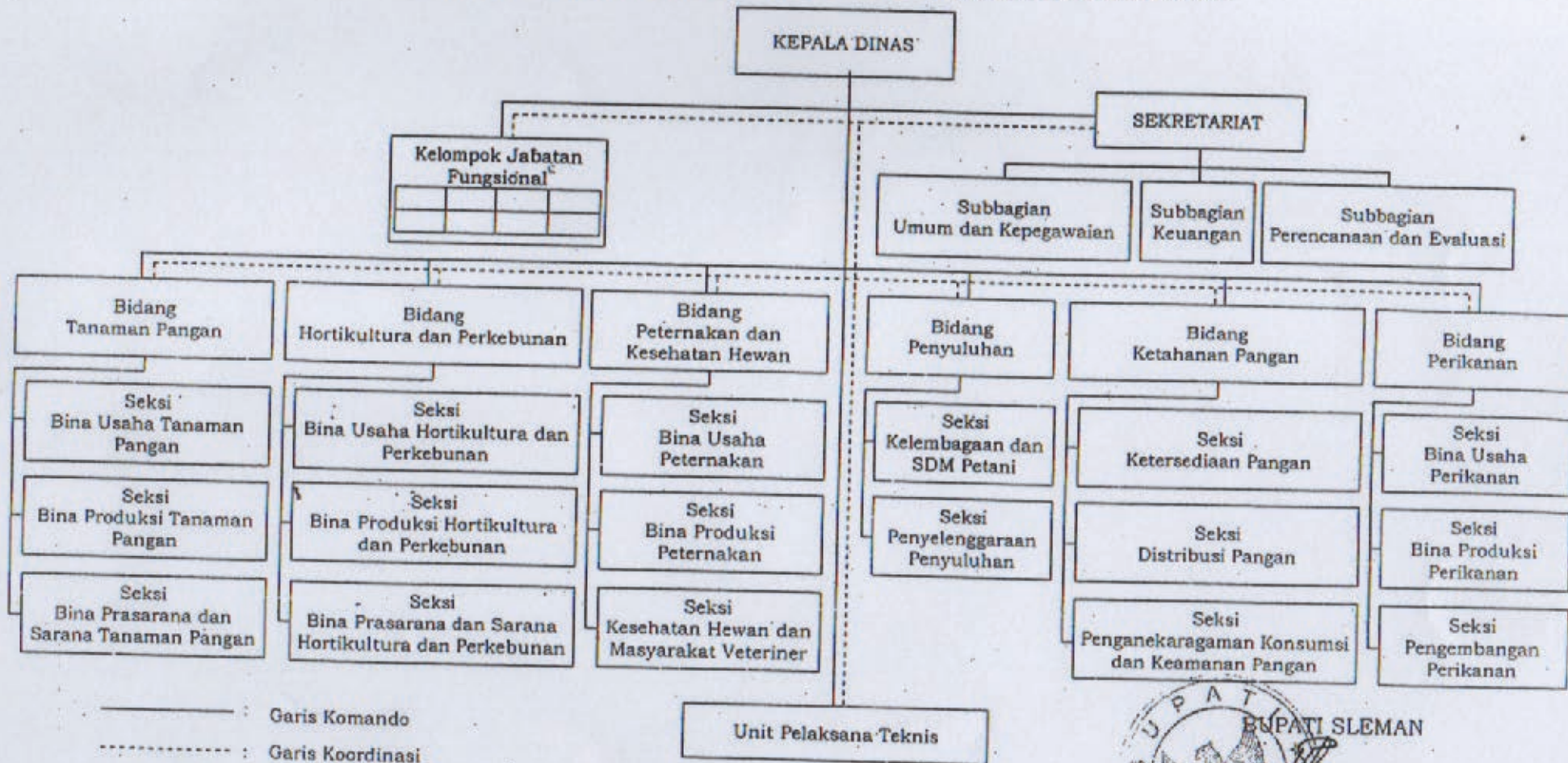

**PRODUKSI IKAN KONSUMSI MENURUT JENIS USAHA
KABUPATEN SLEMAN TAHUN 2016**

No	Kecamatan	Kolam						Mina Padi		Karamba		Perairan Umum		Total Produksi (Kg)
		Kolam Dalam Kelompok		Kolam Di Luar Kelompok		Jumlah Kolam		Luas (m2)	Prod. (Kg)	Unit	Prod. (Kg)	Luas (m2)	Prod. (Kg)	
		Luas (m2)	Prod. (Kg)	Luas (m2)	Prod. (Kg)	Luas (m2)	Prod. (Kg)							
1	Gamping	167.000	697.850	188.000	466.700	355.000	1.164.550	12.600	1.450	10	1.250	112.000	9.200	1.176.450
2	Godean	494.440	1.897.330	220.180	442.420	714.620	2.339.750	29.100	4.910	0	0	144.000	10.500	2.355.160
3	Moyudan	261.630	2.991.930	904.770	1.893.790	1.166.400	4.885.720	21.100	4.650	0	0	234.000	8.750	4.899.120
4	Minggir	208.920	1.029.350	623.200	1.741.920	832.120	2.771.270	39.800	3.690	0	0	165.000	19.600	2.794.560
5	Seyegan	393.880	2.676.420	753.365	1.687.680	1.147.245	4.364.100	400.900	137.600	0	0	184.000	11.100	4.512.800
6	Mlati	304.020	2.177.850	706.070	1.502.790	1.010.090	3.680.640	55.200	9.300	46	35.600	190.000	9.650	3.735.190
7	Depok	570.325	3.495.840	67.020	114.100	637.345	3.609.940	27.600	4.150	30	4.700	97.000	7.320	3.626.110
8	Berbah	351.950	2.238.900	281.500	535.140	633.450	2.774.040	43.900	11.790	0	0	200.000	15.600	2.801.430
9	Prambanan	191.170	565.750	3.280	5.550	194.450	571.300	9.300	2.040	0	0	97.000	5.250	578.590
10	Kalasan	574.200	3.064.380	567.580	1.299.090	1.141.780	4.363.470	55.000	13.080	0	0	340.000	12.100	4.388.650
11	Ngemplak	820.070	5.193.470	521.725	1.133.860	1.341.795	6.327.330	92.000	22.450	0	0	446.000	20.240	6.370.020
12	Ngaglik	56.990	155.930	58.640	135.300	115.630	291.230	48.800	2.850	0	0	149.000	11.560	305.640
13	Sleman	77.665	288.950	80.740	36.300	158.405	425.250	13.500	1.530	0	0	97.000	9.460	436.240
14	Tempel	66.380	274.950	238.390	432.210	304.770	707.160	23.600	3.130	0	0	99.000	14.530	724.820
15	Turi	156.980	821.085	297.160	592.625	454.140	1.413.710	48.600	6.460	0	0	172.000	10.650	1.430.820
16	Pakem	153.700	414.450	50.510	90.830	204.210	505.280	22.800	7.470	0	0	115.000	10.150	522.900
17	Cangkringan	251.850	1.579.600	287.700	601.820	539.550	2.181.420	96.200	25.700	0	0	279.000	9.580	2.216.700
	Total	5.101.170	29.564.035	5.849.830	12.812.125	10.951.000	42.376.160	1.040.000	262.250	86	41.550	3.120.000	195.240	42.875.200
	% Thd Total Prod.		68,95		29,88		99%		0,61		0,10		0,46	

PRODUKSI IKAN KONSUMSI (Budidaya dan Tangkap)
KABUPATEN SLEMAN
TAHUN 2016

No	Macam Usaha	Jenis Ikan / Produksi (kg)									Total
		Karper	Lele	Nila	Gurami	Tawes	Grasscarp	Udang Galah	Bawal	Lainnya	
BUDIDAYA											
1	Budidaya di kolam	52.950	9.974.500	16.729.140	7.730.590	29.720	33.500	240.370	7.559.320	26.070	42.376.160
2	Budidaya di sawah	3.650	-	257.490	-	-	-	220	-	890	262.250
3	Budidaya di karamba	680	-	7.800	-	-	-	-	33.070	-	41.550
	Produksi	57.280	9.974.500	16.994.430	7.730.590	29.720	33.500	240.590	7.592.390	26.960	42.679.960
	harga rata2	22.000	15.000	25.000	33.000	15.000	14.000	68.000	15.000	14.000	
	Nilai Produksi										
	kolam	1.218.710.000	149.617.500.000	418.228.500.000	255.109.470.000	445.800.000	469.000.000	16.345.160.000	113.389.800.000	364.980.000	955.186.920.000
	sawah	83.870.000	-	6.437.250.000	-	-	-	14.960.000	-	12.460.000	6.548.540.000
	karamba	15.620.000	-	195.000.000	-	-	-	-	496.050.000	-	706.670.000
	Nilai Produksi Budidaya	1.316.200.000	149.617.500.000	424.860.750.000	255.109.470.000	445.800.000	469.000.000	16.360.120.000	113.885.850.000	377.440.000	962.442.130.000
TANGKAP											
1	Perairan Umum	2.230	12.080	175.520	-	2.910	-	-	-	2.500	195.240
	Nilai Produksi Tangkap	52.250.000	182.280.000	4.274.500.000	-	41.790.000	-	-	-	35.000.000	4.585.820.000
	PRODUKSI TOTAL	69.510	9.986.580	17.169.950	7.730.590	32.630	33.500	240.590	7.592.390	29.460	42.875.200
	NILAI PRODUKSI TOTAL	1.368.450.000	149.799.780.000	429.135.250.000	255.109.470.000	487.590.000	469.000.000	16.360.120.000	113.885.850.000	412.440.000	967.027.950.000

No	Rencana Pola Ruang	Pola Ruang Saat ini	Indikasi Program Pemanfaatan Ruang pada Periode Perencanaan Berkenaan	Pengaruh pola ruang terhadap perubahan pelayanan SKPD	Arahan Lokasi pengembangan Pelayanan SKPD
			perkebunan		Cangkringan, Turi dan Pakem, komoditas tembakau di Kecamatan Godean, Seyegan, Kalasan, Prambanan, Ngemplak, Ngaglik, Sleman dan Tempel. Komoditas tebu di Kecamatan Gamping, Godean, Moyudan, Minggir, Mlati, Berbah, Kalasan, Prambanan, Ngemplak, Tempel dan Pakem
		Kawasan peternakan	Program Feningkatan Ketahanan Pangan pertanian/ perkebunan	Peningkatan produksi peternakan	Sapi potong tersebar di 17 Kecamatan. Sapi perah di Kecamatan Ngemplak, Ngaglik, Sleman, Tempel, Turi, Pakem dan Cangkringan.
			Program peningkatan produksi pertanian/ perkebunan	Peningkatan produksi peternakan	
			Program peningkatan penerapan teknologi peternakan	Peningkatan kelompok yang menerapkan teknologi yang dirokemendasi-kan	
2.	Kawasan peruntukan perikanan	Kawasan budidaya perikanan tersebar di 17 Kecamatan	Program pengembangan sistem penyuluhan perikanan	Peningkatan produksi perikanan	17 Kecamatan
		Pengembangan konsep mina politan di 2		Peningkatan kelompok yang menerapkan teknologi yang	Mina politan di Kecamatan Berbah dan

No	Rencana Pola Ruang	Pola Ruang Saat ini	Indikasi Program Pemanfaatan Ruang pada Periode Perencanaan Berkenaan	Pengaruh pola ruang terhadap perubahan pelayanan SKPD	Arahan Lokasi pengembangan Pelayanan SKPD
		kecamatan		dirokemendasi-kan	Ngemplak
3.	Kawasan peruntukan hutan rakyat	Kawasan hutan rakyat 3.171 hektar		Peningkatan konservasi sumber daya alam	Kecamatan Gamping, moyudan, Godean, Minggir, Seyegan, Prambanan, Berbah, Ngemplak, Tempel, Turi, Pakem dan Cangkringan

Kode	Kegiatan	Indikator Kinerja	Satuan	Rencana	Realisasi	Pencapaian Rencana Tingkat Capaian	Persentase Capaian Program/Kegiatan	
1	2	3	4	5	6	7	8	
		1. Evaluasi kelompok pembudidaya ikan kelas pemula	kelp	17,00	17,00	100,00		
		2. Evaluasi Unit Pembenihan Rakyat (UPR)	Kec.	17,00	17,00	100,00		
		3. Pertemuan Pembudidaya Udang Galah dan Gurami	Kali	12,00	12,00	100,00		
		<i>Hasil :</i>						
		1. Jumlah kelompok pembudidaya ikan dan UPR Berprestasi						
		2. Meningkatnya pengetahuan dan keterampilan pembenihan ikan						
		Persentase Pencapaian Rencana Tingkat Pencapaian Keuaran						
2.05.2.01.07.22.003	Pelatihan dan pemb naan teknologi perikanan	<i>Masukan :</i>						
		- Dana	Rp.	48.468.000,00	47.985.400,00	99,00		
		<i>Keluaran :</i>						
		1. Cemfarm Minapadi Kolem Dalam	unit	6,00	6,00	100,00		
		<i>Hasil :</i>						
		1. Meningkatnya pengetahuan dan keterampilan pembudidaya ikan dalam budidaya minapadi kolam dalam						
		Persentase Pencapaian Rencana Tingkat Pencapaian Keluaran						100,00
		Rata-rata Tingkat Capaian Indikator Masukan Dana (Program)					99,19	
		Rata-rata Tingkat Capaian Indikator Keluaran Kegiatan (Program)						100,00
2.05.2.01.07.23	Program optimalisasi pengelolaan dan pemasaran produksi perikanan							
2.05.2.01.07.23.002	Peningkatan peran kelembagaan pemasaran	<i>Masukan :</i>						
		- Dana	Rp.	171.169.500,00	170.739.000,00	99,75		
		<i>Keluaran :</i>						
		1. Pengelolaan UPT PBPP	unit	1,00	1,00	100,00		
		1. Pengelolaan UPT PBPP	Bulan	12,00	12,00	100,00		
		2. Optimalisasi BBI	BBI	5,00	5,00	100,00		
		3. Optimalisasi pengolahan hasil perikanan	kali	50,00	50,00	100,00		
		3. Optimalisasi pengolahan hasil perikanan	bulan	12,00	12,00	100,00		
		<i>Hasil :</i>						
		1. Tercapainya PAD yang berasal dari BBI						
		Persentase Pencapaian Rencana Tingkat Pencapaian Keluaran						100,00
2.05.2.01.07.23.003	Gerakan pemasyarakatan hasil perikanan	<i>Masukan :</i>						
		- Dana	Rp.	69.984.000,00	69.735.000,00	99,64		
		<i>Keluaran :</i>						
		1. Lomba masak serba ikan tingkat kabupaten	Kali	1,00	1,00	100,00		
		2. Pemasyarakatan hasil perikanan	Kali	3,00	3,00	100,00		
		3. Sarasehan pasar ikan kelompok	Kali	6,00	6,00	100,00		
		4. Sarasehan pengolah hasil perikanan	kali	6,00	6,00	100,00		
		5. Lomba Lukis cinta ikan	kali	1,00	1,00	100,00		
		6. Pencetakan Buku tulis gerakan cinta ikan	buku	600,00	600,00	100,00		
		7. Pencetakan buku gambar gerakan cinta ikan	buku	600,00	0,00	0,00		
		<i>Hasil :</i>						

SITUASI PANGAN KABUPATEN SLEMAN TAHUN 2016

Jumlah Penduduk Pertengahan Tahun 2016 (Juni) : 1.180.479 Jiwa
 Realisasi Penyediaan Produksi dan Produksi Per Kapita
 Kabupaten Sleman

No.	Komoditas	Produksi (Ton)	% Susutan	Susutan (Ton)	Penyediaan (Ton)
1	Beras	204.875,04	8	16.390,00	188.485,04
2	Jagung	22.574,21	20	4.514,84	18.059,36
3	Ubi Kayu	12.806,14	18	2.305,11	10.501,04
4	Ubi Jalar	2.071,00	12	248,52	1.822,48
6	Kacang Tanah	4.388,96	12	526,68	3.862,29
6	Kedelai	88,00	16	14,08	73,92
7	Kacang Hijau	-	16	-	-

Keadaan Produksi dan Konsumsi Per Kapita Kabupaten Sleman Tahun 2016

No.	Jenis	Penyediaan Kg/Kapita	Dikonsumsi		Surplus/Minus	
			Kg/Kapita	Total (Ton)	Kg/Kapita	Total (Ton)
1	Padi-padian	174,90	66,56	78.572,68	108,34	127.895,64
	Beras	159,61	63,70	75.196,51	95,91	113.219,10
	Jagung	15,29	2,86	3.376,17	12,43	14.676,54
2	Kacang-kacangan	3,33	19,14	22.276,06	15,80	18.664,12
	Kac. Tanah	3,27	1,93	2.279,16	1,34	1.583,12
	Kedelai	0,06	17,00	20.075,54	16,94	20.001,62
	Kac. Hijau	-	0,21	245,63	0,21	245,63
3	Umbi-umbian	10,44	6,97	8.228,61	3,47	4.094,91
	Ubi Kayu	8,89	5,46	6.447,79	3,43	4.053,25
	Ubi Jalar	1,54	1,51	1.780,82	0,04	41,66

Keterangan :

- angka dalam kurung adalah minus
- data dasar produksi adalah angka tetap
- jumlah penduduk tengah tahun menggunakan angka proyeksi BPS

KELOMPOK PEMBUDIDAYA IKAN KECAMATAN SEYEGAN

KELOMPOK PEMBUDIDAYA IKAN MINA REJEKI

Alamat	: Bedilan, Margokaton
Kelompok	: Utama 081328848910
Ketua	: Bambang Hartono
Jumlah Anggota	: 25 orang
Luas Lahan	: 35.000 m ²
Produksi Tahun 2016	:
- Pembesaran	: 1.620.000 kg
- Pendederan	: 12.000 kg
Komoditas Dominan	: Lele
Pertemuan Rutin	: Tiap Tanggal 20
Pengukuhan	: 30 Desember 2013
Prestasi	: Juara III Kelas Pemula Tk. Kab Th 2004 Juara II KPI Lele Tk. Propinsi 2011

KELOMPOK PEMBUDIDAYA IKAN MINA SEJAHTERA

Alamat	: Grajegan, Margokaton
Kelas Kelompok	: Pemula 08156866723
Ketua	: Suratijo
Jumlah Anggota	: 9 orang
Luas Lahan	: 5.000 m ²
Produksi Tahun 2016	:
- Pembesaran	: 260.000 kg
- Pendederan	: 1.200 kg
Komoditas Dominan	: Lele
Pertemuan Rutin	: Insidental
Pengukuhan	: 30 Desember 2013
Prestasi	: -

KELOMPOK PEMBUDIDAYA IKAN SEDYO RUKUN

Alamat	: Bantulan, Margokaton
Kelas Kelompok	: Pemula
Ketua	: Sujoto
Jumlah Anggota	: 19 orang
Luas Lahan	: 1.000 m ²
Produksi Tahun 2016	:
- Pembesaran	: 3.600 kg
- Pendederan	: 0 kg
Komoditas Dominan	: Bawal
Pertemuan Rutin	: Sabtu Pon Malam
Pengukuhan	: 6 Desember 2013
Prestasi	: -

KELOMPOK PEMBUDIDAYA IKAN MINA SARI USAHA

Alamat	: Klaci I, Margoluwih
Kelas Kelompok	: Madya 085799349476
Ketua	: Suparjan
Jumlah Anggota	: 25 orang
Luas Lahan	: 2.000 m ²
Produksi Tahun 2016	:
- Pembesaran	: 4.500 kg
- Pendederan	: 0 kg
Komoditas Dominan	: Gurami
Pertemuan Rutin	: Malam Selasa Kliwon
Pengukuhan	: 30 Desember 2013
Prestasi	: -

KELOMPOK PEMBUDIDAYA IKAN MINA LUWII MULYO

Alamat	: Klaci II, Margoluwih
Kelas Kelompok	: Pemula 087738279012
Ketua	: Suwoto
Jumlah Anggota	: 14 orang
Luas Lahan	: 1.500 m ²
Produksi Tahun 2016	:
- Pembesaran	: 3.000 kg
- Pendederan	: 0 kg
Komoditas Dominan	: Nila, Bawal
Pertemuan Rutin	: Sabtu Minggu Ke II
Pengukuhan	: 4 Maret 2014
Prestasi	: -

KELOMPOK PEMBUDIDAYA IKAN MINA MURAKABI

Alamat	: Cibuk Kidul, Margoluwih
Kelas Kelompok	: Madya
Ketua	: Sigit Paryono 08510002822618
Jumlah Anggota	: 40 orang
Luas Lahan	: 135.000 m ²
Produksi Tahun 2016	:
- Pembesaran	: 85.000 kg
- Pendederan	: 44.000 kg
Komoditas Dominan	: Nila
Pertemuan Rutin	: Setiap tanggal 12
Pengukuhan	: 30 Desember 2013
Prestasi	: Juara I Kelompok Penerima Kolam 2015

KELOMPOK PEMBUDIDAYA IKAN KECAMATAN SEYEGAN

ASOSIASI GURAMI SEJAHTERA SEYEGAN

Alamat	: Kurahan, Margodadi, Seyegan
Kelas Kelompok	: Pemula 085643399541
Ketua	: Subandi P.
Jumlah Anggota	: 65 orang
Luas Lahan	: 30.000 m ²
Produksi Tahun 2016	:
- Pembesaran	: 35.000 kg
- Pendederan	: 4.000 kg
Komoditas Dominan	: Gurami
Pertemuan Rutin	: Sabtu Kliwon
Pengukuhan	: Belum impasing
Prestasi	: -

KELOMPOK PEMBUDIDAYA IKAN MINA DADI MAKMUR

Alamat	: Jlegongan, Margodadi
Kelas Kelompok	: Pemula 081578031198
Ketua	: Mugiyono
Jumlah Anggota	: 32 orang
Luas Lahan	: 4.000 m ²
Produksi Tahun 2016	:
- Pembesaran	: 37.200 kg
- Pendederan	: 0 kg
Komoditas Dominan	: Lele
Pertemuan Rutin	: Tiap tanggal 1
Pengukuhan	: 30 Desember 2013
Prestasi	: -

KELOMPOK PEMBUDIDAYA IKAN MINA DADI ARUM

Alamat	: Mranggen, Margodadi
Kelas Kelompok	: Pemula 087839224305
Ketua	: Kuncoro
Jumlah Anggota	: 32 orang
Luas Lahan	: 3.000 m ²
Produksi Tahun 2016	:
- Pembesaran	: 9.500 kg
- Pendederan	: 0 kg
Komoditas Dominan	: Grasscarp, Nila
Pertemuan Rutin	: Tiap Minggu Wage
Pengukuhan	: 30 Desember 2013
Prestasi	: Juara II Pemula Tk.Kab Th 2006

KELOMPOK PEMBUDIDAYA IKAN MINA USAHA

Alamat	: Kadipiro, Margodadi
Kelas Kelompok	: Madya 082227391113
Ketua	: Haryoko
Jumlah Anggota	: 39 orang
Luas Lahan	: 20.000 m ²
Produksi Tahun 2016	:
- Pembesaran	: 53.000 kg
- Pendederan	: 0 kg
Komoditas Dominan	: Nila, Bawal, Gurami, Grasscarp
Pertemuan Rutin	: Tiap Sabtu Pon
Pengukuhan	: 30 Desember 2013
Prestasi	: -

KELOMPOK PEMBUDIDAYA IKAN KRIDO MINO

Alamat	: Japanan, Margodadi
Kelas Kelompok	: Pemula 081325349321
Ketua	: Sukiman
Jumlah Anggota	: 23 orang
Luas Lahan	: 9.000 m ²
Produksi Tahun 2016	:
- Pembesaran	: 15.500 kg
- Pendederan	: 0 kg
Komoditas Dominan	: Nila, Gurami, Bawal, Lele
Pertemuan Rutin	: Malam Tanggal 21
Pengukuhan	: 4 Maret 2014
Prestasi	: -

KELOMPOK PEMBUDIDAYA IKAN MINA MAKMUR

Alamat	: Kandangan, Margodadi
Kelas Kelompok	: Pemula 082325706900
Ketua	: Ariyantono, SE
Jumlah Anggota	: 45 orang
Luas Lahan	: 7.000 m ²
Produksi Tahun 2016	:
- Pembesaran	: 14.800 kg
- Pendederan	: 1.000 kg
Komoditas Dominan	: Nila Merah
Pertemuan Rutin	: Malem Jumat Legi
Pengukuhan	: 30 Desember 2013
Prestasi	: -

KELOMPOK PEMBUDIDAYA IKAN KECAMATAN BERBAH

KELOMPOK PEMBUDIDAYA IKAN MINO KAMANDOWO

Alamat	: Kaliajir Lor, Kalitirto
Kelas Kelompok	: Madya 087793744959
Ketua	: Purwadi
Jumlah Anggota	: 14 orang
Luas Lahan	: 2.800 m ²
Produksi Tahun 2016	:
- Pembesaran	: 6.200 kg
- Pendederan	: 0 kg
Komoditas Dominan	: Bawal, Gurami
Pertemuan Rutin	: Tiap minggu II
Pengukuhan	: 3 November 2016
Prestasi	: -

KELOMPOK PEMBUDIDAYA IKAN MINA TANJUNG MANDIRI

Alamat	: Tanjungtirto, Kalitirto
Kelas Kelompok	: Utama 085643247991
Ketua	: Sumardiyanto
Jumlah Anggota	: 20 orang
Luas Lahan	: 4.050 m ²
Produksi Tahun 2016	:
- Pembesaran	: 42.500 kg
- Pendederan	: 6.800 kg
Komoditas Dominan	: Lele, Nila, Bawal
Pertemuan Rutin	: Tiap tanggal 15
Pengukuhan	: 22 Agustus 2016
Prestasi	: -

KELOMPOK PEMBUDIDAYA IKAN NGEBRUK MINA

Alamat	: Ngebruk Mangunan, Tegaltirto
Kelas Kelompok	: Madya 081578091112
Ketua	: Taupik
Jumlah Anggota	: 12 orang
Luas Lahan	: 2.500 m ²
Produksi Tahun 2016	:
- Pembesaran	: 5.200 kg
- Pendederan	: 0 kg
Komoditas Dominan	: Lele, Nila, Bawal
Pertemuan Rutin	: Malam Rabu Legi
Pengukuhan	: 3 November 2016
Prestasi	: -

KELOMPOK PEMBUDIDAYA IKAN TLOGO MINO

Alamat	: Tlogowono, Tegaltirto
Kelas Kelompok	: Madya 085292698398
Ketua	: Sarjuni
Jumlah Anggota	: 30 orang
Luas Lahan	: 10.500 m ²
Produksi Tahun 2016	:
- Pembesaran	: 78.000 kg
- Pendederan	: 10.000 kg
Komoditas Dominan	: Bawal, Nila, Tawes
Pertemuan Rutin	: Tiap tanggal 6
Pengukuhan	: 6 Januari 2014
Prestasi	: -

KELOMPOK PEMBUDIDAYA IKAN MINA MUDA ATA

Alamat	: Tlogowono, Tegaltirto
Kelas Kelompok	: Madya 081578488885
Ketua	: Widayat
Jumlah Anggota	: 17 orang
Luas Lahan	: 4.000 m ²
Produksi Tahun 2016	:
- Pembesaran	: 8.800 kg
- Pendederan	: 1.000 kg
Komoditas Dominan	: Bawal, Nila, Lele
Pertemuan Rutin	: Tiap Tanggal 10
Pengukuhan	: 6 Januari 2014
Prestasi	: -

KELOMPOK PEMBUDIDAYA IKAN MINA RUKUN

Alamat	: Kuton, Tegaltirto
Kelas Kelompok	: Utama 08122956880
Ketua	: Suwarto
Jumlah Anggota	: 31 orang
Luas Lahan	: 18.000 m ²
Produksi Tahun 2016	:
- Pembesaran	: 650.000 kg
- Pendederan	: 9.000 kg
Komoditas Dominan	: Bawal, Lele, Nila
Pertemuan Rutin	: Malam Jum'at Wage
Pengukuhan	: 6 Januari 2014
Prestasi	: Juara I Kelas Lanjut Tk Kab Th 2008 Juara I Kelas Lanjut Tk Kab Th 2009 Juara III Bud. Lele Tk Propinsi Th 2010

KELOMPOK PEMBUDIDAYA IKAN KECAMATAN NGEPLAK

KELOMPOK PEMBUDIDAYA IKAN MINO MINULYO	
Alamat	: Ngalian, Widodomartani
Kelas Kelompok	: Pemula (0274) 7021565
Ketua	: Harjono
Jumlah Anggota	: 23 orang
Luas Lahan	: 11.000 m ²
Produksi Tahun 2016	:
- Pembesaran	: 57.800 kg
- Pendederan	: 17.900 kg
Komoditas Dominan	: Nila, Lele
Pertemuan Rutin	: Malam Rabu Wage
Pengukuhan	: 20 Desember 2013
Prestasi	: -

KELOMPOK PEMBUDIDAYA IKAN MINA LESTARI	
Alamat	: Kwadungan, Widodomartani
Kelas Kelompok	: Madya 085743063550
Ketua	: Suratin
Jumlah Anggota	: 39 orang
Luas Lahan	: 34.000 m ²
Produksi Tahun 2016	:
- Pembesaran	: 97.800 kg
- Pendederan	: 120.700 kg
Komoditas Dominan	: Nila, Gurami, Lele
Pertemuan Rutin	: Tiap Tanggal 12 malam
Pengukuhan	: 16 Januari 2014
Prestasi	: Juara Harapan Kelas Pemula Tk.kab Th 2007

KELOMPOK PEMBUDIDAYA IKAN MINA MAKMUR	
Alamat	: Karanganyar, Widodomartani
Kelas Kelompok	: Pemula
Ketua	: Agus
Jumlah Anggota	: 25 orang
Luas Lahan	: 14.000 m ²
Produksi Tahun 2016	:
- Pembesaran	: 46.000 kg
- Pendederan	: 3.000 kg
Komoditas Dominan	: Nila
Pertemuan Rutin	: Malam Jumat Kliwon
Pengukuhan	: 2 November 2015
Prestasi	: -

KELOMPOK PEMBUDIDAYA IKAN MINO KEMASAN	
Alamat	: Kemasari, Widodomartani
Kelas Kelompok	: Pemula 081578746122
Ketua	: Kasidi
Jumlah Anggota	: 38 orang
Luas Lahan	: 18.000 m ²
Produksi Tahun 2016	:
- Pembesaran	: 79.500 kg
- Pendederan	: 38.600 kg
Komoditas Dominan	: Nila, Karper
Pertemuan Rutin	: Tiap tanggal 2
Pengukuhan	: 16 Januari 2014
Prestasi	: Juara III Kelas Pemula Tk.KabTh. 2003 Juara V Kelas Lanjut Tk.Kab Th. 2005

KELOMPOK PEMBUDIDAYA IKAN MINA KENCANA	
Alamat	: Koripan, Sindumartani
Kelas Kelompok	: Madya 081578128211
Ketua	: Wahono
Jumlah Anggota	: 37 orang
Luas Lahan	: 16.050 m ²
Produksi Tahun 2016	:
- Pembesaran	: 66.800 kg
- Pendederan	: 8.180 kg
Komoditas Dominan	: Nila
Pertemuan Rutin	: Malam Selasa Kliwon
Pengukuhan	: Juli 2016
Prestasi	: Juara VI Kelas Pemula Tk.Kab Th.2013

KELOMPOK PEMBUDIDAYA IKAN MINA SUBUR	
Alamat	: Kejambon Kidul, Sindumartani
Kelas Kelompok	: Pemula 08122714448
Ketua	: Akhmad Akhyari
Jumlah Anggota	: 26 orang
Luas Lahan	: 4.050 m ²
Produksi Tahun 2016	:
- Pembesaran	: 15.800 kg
- Pendederan	: 0 kg
Komoditas Dominan	: Nila, Gurami, Lele
Pertemuan Rutin	: Malam Minggu Wage
Pengukuhan	: 16 Januari 2014
Prestasi	: -

meningkatkan kualitas gabah

b. Alat yang digunakan panen berupa sabit bergerigi atau mesin panen

c. Pemeliharaan tanaman berkelanjutan

d. Mekanisasi pertanian

e. Gabah

hasil panen padi dan ikan di kolam perikanan

13. Keuntungan yang Diperoleh

a. Mempercepat panen

b. Bebas dari hama penyakit tanaman

c. Padi dan ikan panen banyak dan berkualitas

d. Tidak perlu pindah lokasi dan biaya transportasi 11-12 km

e. Tidak mengancam

f. Padi dan ikan panen banyak

g. Tidak ada biaya tambahan

h. Tidak ada biaya tambahan

i. Tidak ada biaya tambahan

j. Tidak ada biaya tambahan

Investasi peralatan (peralatan bisa tahan selama 2 tahun)

□ Jaring penutup kolam 35 rol Rp 4.550.000,-

Mulsa 10 rol Rp 1.500.000,-

□ Jaring penutup kolam 35 rol Rp 4.550.000,-

Mulsa 10 rol Rp 1.500.000,-

□ Jaring penutup kolam 35 rol Rp 4.550.000,-

Mulsa 10 rol Rp 1.500.000,-

□ Jaring penutup kolam 35 rol Rp 4.550.000,-

Mulsa 10 rol Rp 1.500.000,-

□ Jaring penutup kolam 35 rol Rp 4.550.000,-

Mulsa 10 rol Rp 1.500.000,-

□ Jaring penutup kolam 35 rol Rp 4.550.000,-

Mulsa 10 rol Rp 1.500.000,-

□ Jaring penutup kolam 35 rol Rp 4.550.000,-

Mulsa 10 rol Rp 1.500.000,-

□ Jaring penutup kolam 35 rol Rp 4.550.000,-

Mulsa 10 rol Rp 1.500.000,-

□ Jaring penutup kolam 35 rol Rp 4.550.000,-

Mulsa 10 rol Rp 1.500.000,-

□ Jaring penutup kolam 35 rol Rp 4.550.000,-

Mulsa 10 rol Rp 1.500.000,-

□ Jaring penutup kolam 35 rol Rp 4.550.000,-

Mulsa 10 rol Rp 1.500.000,-

□ Jaring penutup kolam 35 rol Rp 4.550.000,-

Mulsa 10 rol Rp 1.500.000,-

□ Jaring penutup kolam 35 rol Rp 4.550.000,-

Mulsa 10 rol Rp 1.500.000,-

□ Jaring penutup kolam 35 rol Rp 4.550.000,-

Mulsa 10 rol Rp 1.500.000,-

□ Jaring penutup kolam 35 rol Rp 4.550.000,-

Mulsa 10 rol Rp 1.500.000,-

□ Jaring penutup kolam 35 rol Rp 4.550.000,-

Mulsa 10 rol Rp 1.500.000,-

□ Jaring penutup kolam 35 rol Rp 4.550.000,-

Mulsa 10 rol Rp 1.500.000,-

□ Jaring penutup kolam 35 rol Rp 4.550.000,-

Mulsa 10 rol Rp 1.500.000,-

□ Jaring penutup kolam 35 rol Rp 4.550.000,-

Mulsa 10 rol Rp 1.500.000,-

MINAPADI KOLAM DALAM MODEL SLEMAN



Biaya tetap :

• Palak tanah selama 3 bulan Rp 300.000,-

• Penyusutan investasi peralatan Rp 918.750,-

Rp 1.218.750,-

Biaya tidak tetap :

• Luku garu Rp 2.000.000,-

• Pasang mulsa Rp 1.500.000,-

• Buat caren dan kolam Rp 2.000.000,-

• Penyemaian padi Rp 500.000,-

• Pemasangan jaring Rp 850.000,-

• Tembok Rp 650.000,-

• Benih padi ciherang 50 kg Rp 500.000,-

• Tandur Rp 850.000,-

• Pemupukan ponska 400 kg Rp 750.000,-

• Urea 150 kg Rp 300.000,-

• Benih nila merah 660 kg Rp 15.840.000,-

• Pakan pellet 5400 kg Rp 48.600.000,-

• Obat-obatan Rp 250.000,-

• Tenaga kerja 5 % produksi Rp 5.000.000,-

Rp 81.108.750,-

JUMLAH BIAYA

Hasil panen :

• Panen padi 9200 kg Rp 36.800.000,-

• Ikan nila 5.420 kg Rp 102.980.000,-

Rp 139.780.000,-

TOTAL HASIL

Keuntungan

Rp 139.780.000,-

Rp 81.108.750,-

Rp 58.671.250,-

BIDANG PERIKANAN
DINAS PERTANIAN, PERIKANAN
DAN KEHUTANAN
KABUPATEN SLEMAN

Tujuan

- Menghasilkan ikan konsumsi dan tanaman padi di sawah
- Meningkatkan produktivitas lahan
- Meningkatkan pendapatan petani/pembudidaya ikan
- Meningkatkan kualitas gizi makanan

Benih Padi

- Berdaya hasil tinggi dan tahan hama
- Tahan genangan dan tahan rebah
- Rasanya sesuai permintaan pasar
- Daya adaptasi baik dan berlabel

Benih Ikan

- Nila ukuran 19-21 gram/ekor
- Kondisi sehat dan berkualitas baik, berasal dari Kabupaten Sleman, Yogyakarta

Persiapan Lahan

- Perbandingan 1 bagian kolam dalam berbanding 10 bagian sawah dengan kedalaman 60-80 cm
- Perataan bahan pupuk organik sebanyak 5 ton/ha
- Tebal rata sedatan ± 20 cm
- Diinkubasi 5-7 hari (tergenang air) lalu dikeringkan kembali diikuti perataan
- Perbaiki pematang, pematang berukuran lebar ± 50 cm, tinggi tanggul ≥ 40 cm dari dasar tanah dan dipasang plastik/mulsa
- Pembuatan caren/saluran pinggir pematang dengan lebar 75-100 cm, dengan kedalaman 60 cm
- Total luas kolam dan caren ± 20% dari luas petakan

Penanaman Padi

Bibit berumur 3 minggu dan penanaman dianjurkan bentuk jajar legowo 2 : 1. Dengan tajarwo 2 : 1 rumpun padi dapat bertambah 30 %, sehingga dapat menutup rumpun padi yang hilang akibat dibuat kolam dan caren

6. Penebaran Benih Ikan Berpengairan Lancar :

- Padat penebaran menggunakan 3-4 ekor/m²
- Dilakukan saat padi berumur 7-10 hari
- Sebaiknya dilakukan pada sore/pagi hari yang diikuti dengan proses aklimatisasi

7. Pemasangan Jaring

Untuk menjaga agar ikan tidak dimakan hama burung dan kelelawar, maka perlu dipasang jaring penutup. Luas lahan 1000 m² cukup menggunakan 1 rol jaring (mata jaring 5 meter)

8. Pengaturan Air

- Dilakukan selama 3-4 hari setelah tanam, tinggi air cukup 3-5 cm dari permukaan tanah
- Setelah 10-15 hari sesudah pemupukan, air dinaikkan mengikuti pertumbuhan padi
- Pemasangan saringan kawat pada pintu air masuk dan keluar untuk menahan ikan agar tidak keluar
- Pemasangan pelimpahan air pada pintu keluar air untuk menperancarkan air saat volume berlebihan

9. Pupukan

- Pupuk organik dan pupuk kimia baik untuk padi dan ikan, saat penumbuhan padi dan ikan
- Untuk tanah yang lembek, sebaiknya menggunakan kapur dolomite 6 sar/1000 m²
- Pupuk pabrik diberikan hanya sebanyak 1/3 bagian dari total pemberian pemupukan anjuran setempat
- Pupuk P diberikan saat umur ≤ 3 minggu. Tanah dengan kadar unsur P rendah, pupuk diberikan dengan takaran yang lebih tinggi dan sebaliknya
- Pupuk K diperlukan jika unsur K tanah rendah, pemberiannya bersamaan saat pemberian pupuk Urea dan TSP
- Pemupukan susulan pertama berupa Urea diberikan saat umur 10-15 hari setelah tanam
- Pemupukan susulan kedua berupa Urea diberikan pada saat 7 hari menjelang fase premordia bunga
- Pemberian pupuk dilakukan secara ditebar

9. Pengendalian Gulma

Dilakukan penyiangan gulma bila diperlukan, tetapi bila ukuran ikan yang ditebar ukuran 19-21 gr/ekor, maka penyiangan tidak perlu dilakukan lagi

10. Pengendalian Hama dan Penyakit

- Dilakukan secara periodik, terutama untuk hama wereng coklat, penggerek batang dan penyakit tungro
- Pengendalian hama tikus dimulai sebelum tanaman memasuki fase premordia
- Menghindari penggunaan bahan kimia (pestisida)

11. Panen Ikan Konsumsi

- Dilakukan 10 hari sebelum panen padi
- Dilakukan setelah pengurangan air hingga 3-5 cm
- Ikan ditampung dalam bak penampungan dengan kondisi air mengalir
- Diusahakan kondisi air tetap mengalir agar ikan tidak stres/mencegah kematian

