

BAB II

GAMBARAN UMUM SD AL HUSAIN

KECAMATAN SALAM KABUPATEN MAGELANG

A. Letak Geografis

Yang dimaksud letak geografis adalah pembahasan ini adalah tempat dimana lembaga pendidikan SD Al Husain berada sebagai tempat proses pembelajaran.

SD Al Husain berada di Dusun Krakitan, Desa Sucen, Kecamatan Salam, Kabupaten Magelang. Selain SD Al Husain masih ada satu SD Negeri dan satu MI, yaitu SD Sucen dan MI Ma'arif Glagahombo. SD Al Husain terletak di sebelah timur Kantor Kepala Desa sedangkan SD Al Negeri Sucen terletak di sebelah barat dan MI Ma'arif Glagahombo terletak di sebelah utara Kantor Kepala Desa Sucen. Al Husain adalah sekolah dasar yang dibangun dengan anggaran Yayasan Al Husain.

Batas-batas wilayah SD Al Husain, sebelah barat, timur dan selatan berbatasan langsung dengan tanah milik masyarakat dan dipertengahan Dusun Krakitan, sebelah utara berbatasan dengan jalan kampung. SD Al Husain menempati lahan seluas 1.800 m².

B. Sejarah Singkat

SD Al Husain didirikan oleh Yayasan Al Husain pada tanggal 17 April 1986 dibangun dengan anggaran Yayasan Al Husain dan dengan SK Yayasan

No. 118.0/103/1.87. maka pada tahun 1986 berdirilah SD Al Husain yang bangunannya satu atap dengan gagasan Al Husain.

SD Al Husain pada tahun 2008, sudah memiliki gedung sendiri di bawah Yayasan Al Husain dan menampung siswa-siswi dari Pondok Pesantren Al Husain yang berasal dari berbagai daerah di Indonesia. NSS dari sekolah ini adalah 102030804030, sedangkan status sekolah pada tanggal 23 Juli 1987 adalah swasta diakui.

C. Visi dan Misi

1. Visi

SD Al Husain memiliki visi yaitu terciptanya anak-anak yang unggul dalam berpikir, agamis, mandiri dan berilmu yang bermanfaat.

2. Misi

SD Al Husain memiliki misi yaitu :

- a. Sekolah dengan pembelajaran aktif, kreatif dan menyenangkan (PAKEM)
- b. Madrasah diniyah dengan pembelajaran efektif dan inovatif
- c. Pondok pesantren yang kondusif, kreatif dan bersih.

D. Keadaan Pendidik dan Karyawan

Salah satu faktor yang menentukan di dalam pendidikan dan pengajaran adalah guru-guru yang memiliki pengetahuan dan wawasan luas, terampil dalam menerangkan metode-metode pengajaran, tanggung jawab dan

berakhlak mulia. Itu sebagai figure seorang guru yang sangat dibutuhkan pada masa sekarang ini.

SD Al Husain memiliki 1 kepala sekolah, 6 guru kelas, 2 guru mata pelajaran, 1 TU dan penjaga. Semua masih guru wiyata bakti. Adapun perinciannya dalam tabel berikut ini :

Tabel 2.1
Keadaan Pendidik dan Karyawan

No	Nama	Jabatan	Pendidikan
1	Mukhid	Kepala Sekolah	S1 S Th
2	Winarti	Guru Kelas	D2 PAI
3	Atmi Titik Lestari	Guru Kelas	D2 Matematika
4	Siti Nur Choiriyah	Guru Kelas	PAI
5	Tasmiyatun	Guru Kelas	PGA
6	Mursidi	Guru Kelas	D2 PAI
7	Siti Saidah Maryam	Guru Kelas	D2
8	Darmadi	Guru Penjaskes	S1 SAG
9	Muhajir	Guru Agama	KMI
10	Siti Islamiyah	TU / Penjaga	SMEA

Dari table di atas bahwa guru mempunyai golongan belum ada karena semua masih wiyata bakti, yang berijazah S1 ada 2 orang. Adapun yang berijazah D2 ada 5 orang dan yang setingkat SLTA ada 3 orang.

E. Keadaan Peserta Didik

Siswa merupakan faktor yang harus ada dalam proses pendidikan dan pembelajaran SD Al Husain memiliki 128 siswa dengan jumlah siswa laki-laki 81 anak dan perempuan 47 anak. Jumlah keseluruhan secara terperinci dapat

G. Prestasi Akademik

Prestasi akademik yang dicapai siswa SD Al Husain dari tahun 2011 sampai 2012 secara terperinci dapat dilihat pada tabel berikut ini.

Tabel 2.4
Nilai Rata-Rata Tahun 2011

Mata Pelajaran	Kelas						Jml Nilai	Rata-rata Sekolah
	I	II	III	IV	V	VI		
a. Agama	73	76	76	76	70	76	447	74,5
b. PKn	72	76	72	72	64	68	424	70,6
c. Bahasa Indonesia	84	82	71	71	63	70	441	73,5
d. Matematika	94	87	60	60	60	65	406	67,6
e. IPA	95	73	70	70	60	68	436	72,6
f. IPS	91	76	69	61	60	69	426	71,0
g. SBK	78	72	74	74	75	67	440	73,3
h. Penjaskes	82	79	72	70	71	70	445	74,1
i. Bahasa Jawa	90	71	60	68	60	65	414	69,0
j. Bahasa Inggris	-	-	-	79	60	64	203	67,6
k. BTQ	79	77	67	70	60	69	422	70,3

Dilihat dari tabel di atas Pendidikan Agama Islam (PAI), nilai rata-rata

... nilai rata-rata 74,5. Menunjukkan bahwa Pendidikan Agama Islam sangat

Tabel. 2.5
Nilai rata-Rata Tahun 2012

Mata Pelajaran	Kelas						Jml Nilai	Rata-rata Sekolah
	I	II	III	IV	V	VI		
a. Agama	79	80	78	74	76	79	463	77,1
b. PKn	72	75	69	74	75	72	437	72,0
c. Bahasa Indonesia	76	76	75	66	80	72	445	74,1
d. Matematika	96	74	65	72	73	70	450	75,0
e. IPA	69	75	72	69	70	72	427	71,1
f. IPS	73	77	68	68	72	71	429	71,5
g. SBK	75	80	71	70	74	71	441	73,5
h. Penjaskes	75	75	77	75	71	74	447	74,4
i. Bahasa Jawa	78	73	72	69	70	71	433	72,1
j. Bahasa Inggris	-	-	-	73	73	79	225	75,0
k. BTQ	65	71	75	72	73	63	419	61,8

Dilihat dari tabel di atas bahwa tahun ajaran 2011/2012 menunjukkan Pendidikan Agama Islam nilai rata-rata tertinggi adalah 77,1. Sehingga Pendidikan Agama Islam di SD Al Husain mengalami peningkatan dari tahun sebelumnya.

H. Struktur Organisasi SD Al Husain

Struktur organisasi pendidikan SD Al Husain adalah gambaran pembagian tanggung jawab bagi komponen-komponen yang terlibat

... .. yang akan mencapai hasil yang

Struktur Organisasi Sekolah

Tahun Pelajaran 2011/2012

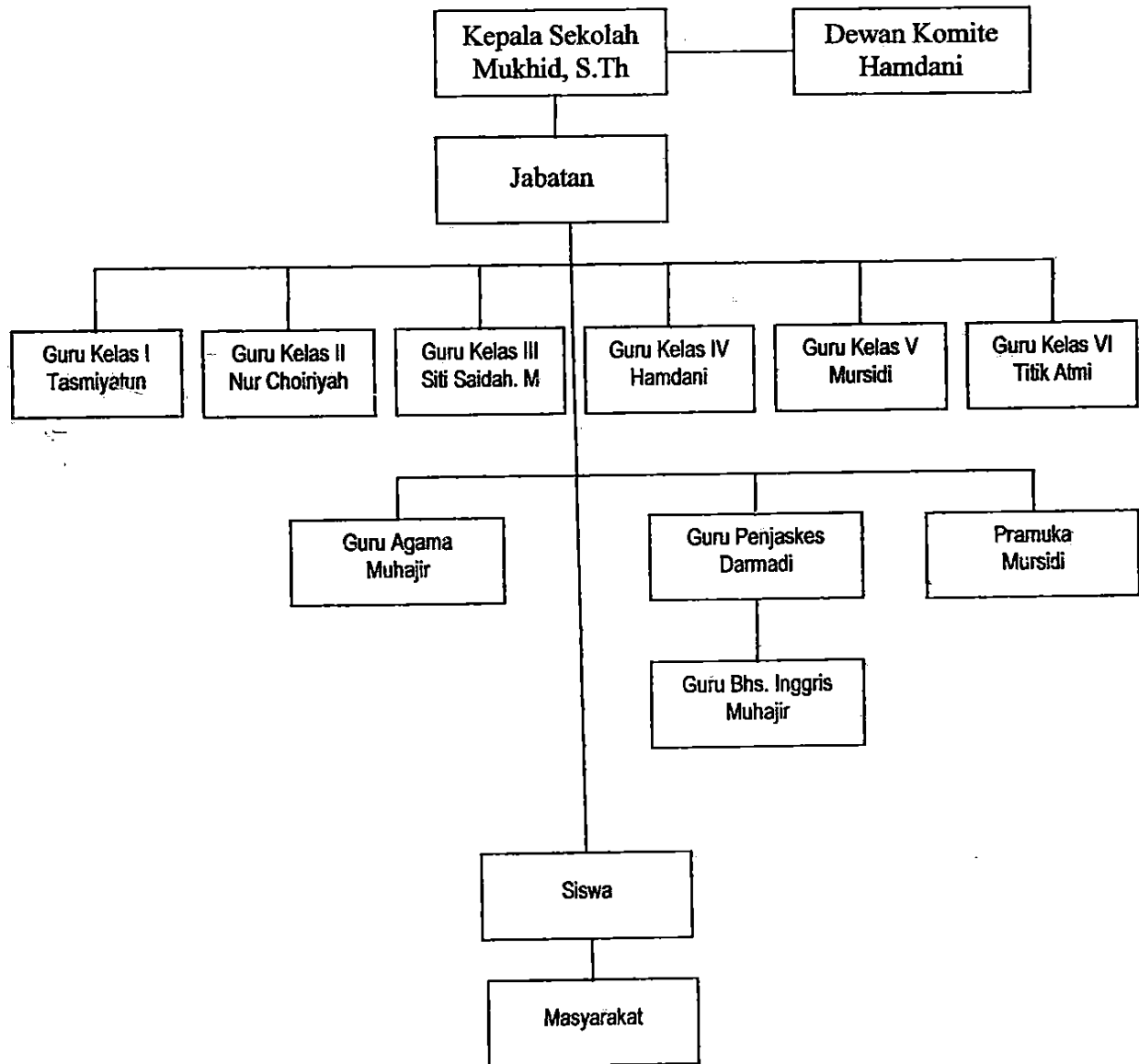

I. Sarana Prasarana

Sarana dan prasarana yang dimiliki oleh SD Al Husain tergolong mencukupi untuk kebutuhan. Lebih jelasnya dapat dilihat pada tabel berikut ini:

1. Pergedungan yang meliputi :

- a. Ruang Kelas : 8 buah
- b. Ruang Kepala Sekolah : 1 buah
- c. Ruang Dewan Guru : 1 buah
- d. Ruang Perpustakaan : 1 buah
- e. Ruang Tamu : 1 buah
- f. Ruang UKS : 1 buah
- g. Ruang Dapur : 1 buah
- h. Ruang Komputer : 1 buah
- i. MCK : 4 buah
- j. Tempat parker sepeda motor : 1 buah
- k. Tempat parker sepeda : 1 buah
- l. Gudang : 1 buah

2. Alat-alat perlengkapan kantor yang meliputi :

- a. Meja Kepala Sekolah : 1 buah
- b. Kursi Kepala Sekolah : 1 buah
- c. Meja Guru : 8 buah
- d. Kursi Guru : 10 buah
- e. Meja Tamu : 1 buah

- f. Kursi Tamu : 4 buah
- g. Almari : 4 buah
- h. Papan Pengumuman : 1 buah
- i. Jam Dinding : 1 buah
- j. Gambar Presiden : 1 buah
- k. Gambar Wakil Presiden : 1 buah
- l. Bendera : 1 buah
- m. Mesin ketik : 1 buah
- n. Radio Tape : 1 buah
- o. Globe : 1 buah
- p. Bel jam kegiatan mengajar : 1 buah
- q. Kemoceng : 1 buah
- r. Laptop : 1 buah
- s. Komputer : 1 buah

3. Alat-alat perlengkapan pembelajaran :

- a. Meja Siswa : 64 buah
- b. Kursi Siswa : 128 buah
- c. Meja Guru : 6 buah
- d. Kursi Guru : 6 buah
- e. Almari Guru : 6 buah
- f. Gambar Presiden : 6 buah
- g. Gambar Wakil Presiden : 6 buah

h. Gambar Guru

i. Teks Pancasila	: 6 buah
j. Teks Sumpah Pemuda	: 6 buah
k. Mistar Panjang	: 6 buah
l. Mistar Segitiga	: 6 buah
m. Jangka	: 5 buah
n. Papan Tulis	: 6 buah
o. Kemoceng	: 1 buah
p. Papan Absen	: 6 buah
q. Penghapus	: 13 buah
r. Bendera	: 6 buah
s. Kitab Suci Al Qur'an	: 10 buah
t. Juz'ama	: 30 buah
u. Buku Iqra'	: 20 buah
v. Gambaro rang sehat	: 1 buah
w. Buku Yasin	: 10 buah
x. Al Qur'an terjemahan	: 2 buah