

LAMPIRAN

Lampiran 1. Quisioner responden

Meta Osmani /20130210018

Bapak/Ibu yang saya hormati

Saya mahasiswa jurusan Agroteknologi Fakultas Pertanian Universitas Muhammadiyah Yogyakarta. Dalam hal ini saya sedang melakukan penelitian tugas akhir (skripsi) dengan judul **IDENTIFIKASI POTENSI AGROWISATA DUSUN DIRUN KECAMATAN SIGALUH KABUPATEN BANJARNEGARA**. Kuisisioner ini berhubungan dengan pendapat anda sebagai masyarakat/perangkat Dusun Dirun, Desa Singamerta. Hasil kuisisioner ini tidak untuk dipublikasikan melainkan untuk kepentingan penelitian.

Atas bantuan dan kerjasamanya saya ucapkan terimakasih.

FORM KUESIONER

No. Responden :

Identitas Responden	
Nama	
Umur	
Jenis Kelamin	Laki-laki/Perempuan
Pendidikan	
Pekerjaan	

Petunjuk Pengisian

Lingkarilah pada jawaban yang Anda pilih. Isi (.....) sesuai dengan pendapat Anda.

1. Menurut anda, apakah agrowisata itu ?
 - a. Wisata pertanian
 - b. Wisata petik buah
 - c. Wisata alam
 - d. Lainnya,
sebutkan.....

.....
2. Bagaimana akses menuju Dusun Dirun ?
 - a. Sulit
Alasannya:.....
 -
 - b. Mudah
Alasannya
:.....
3. Saran apa yang dapat anda berikan agar akses menuju Dusun Dirun menjadi lebih baik ?
 - a. Perbaikan pada jalan utama menuju Dusun Dirun
 - b. Pelebaran Jalur utaman menuju Dusun Dirun
 - c. Perlu adanya Jalur alternatif
 - d. Tidak perlu perbaikan, jalur utama sudah bagus
 - e. Lainnya,
sebutkan.....

.....
4. Apakah yang perlu di benahi saat ini untuk Dusun Dirun ?
(*Jawaban boleh lebih dari satu*)
 - a. Penataan tanaman
 - b. Penataan Bangunan
 - c. Akses jalan
 - d. Peraturan daerah di Dusun Dirun
 - e. Lainnya,
Sebutkan.....

.....
5. Menurut Bapak/Ibu fasilitas apa saja yang perlu ditambahkan untuk Agrowisata di Dusun Dirun?
 - a. Perluasan Jalan
 - b. Perbaikan Jalan
 - c. Lampu Peneraangan
 - d. Fasilitas tempat perdagangan, parkir, dan ibadah
 - e. Lainnya,

Sebutkan :

.....

6. Bagaimana kondisi saat ini di Dusun Dirun?
 - a. Panas dan gersang
 - b. Sejuk dan indah
 - c. Tidak tertata
 - d. Biasa saja
7. Jika dikembangkan sebagai kawasan agrowisata, tanaman apa yang cocok untuk dikembangkan ?
 - a. Tanaman sayur-sayuran
 - b. Tanaman konservasi
 - c. Tanaman buah-buahan
 - d. Tanaman Durian
 - e. Lainnya,
sebutkan.....

.....
8. Jika Dusun Dirun di jadikan Agrowisata, Seperti apa harapan anda ?
 - a. Wisata Pertanian dan Perkebunan
 - b. Wisata Religi
 - c. Wisata Alam
 - d. Lainnya,
sebutkan.....

.....
9. Menurut Anda daya tarik apakah yang cocok untuk Agrowisata Dusun Dirun?
 - a. Bumi perkemahan
 - b. Out bond
 - c. Kereta gantung
 - d. Lainnya,
Sebutkan.....

.....
10. Apakah masyarakat mendukung apabila Dusun Dirun dikembangkan menjadi kawasan agrowisata ?
 - a. Mendukung dan ingin berpartisipasi dalam pengelolaan
 - b. Mendukung, tetapi tidak ikut dalam pengelolaannya
 - c. Tidak mendukung karena kurang potensial
 - d. Lainnya,
Sebutkan.....

.....

11. Jika pengembangan agrowisata di Dusun Dirun ini sudah mulai berjalan, apa partisipasi warga dalam hal pengembangan tersebut ?
- Gotong royong untuk memajukan
 - Mengatur strategi untuk mempromosikan lewat berbagai macam iklan
 - Mengatur dalam sistem management
 - Menjaganya agar tetap bersih dan asri
12. dengan adanya kegiatan wisata di Dusun Dirun ? (*Jawaban boleh lebih dari satu*)
- Membuka lapangan kerja baru bagi masyarakat sekitar
 - Menambah Pemasukan Desa
 - Membangun Perekonomian Desa
 - Menambah keindahan dan daya tarik bagi wisatawan
 - Tidak ada manfaat
 - Lainnya,
sebutkan.....
.....
13. Apa harapan saudara mengenai pengembangan Agrowisata di Dusun Dirun ? (*Jawaban boleh lebih dari satu*)
- Memberikan lapangan pekerjaan baru bagi masyarakat sekitar
 - Meningkatkan perekonomian masyarakat
 - Dapat mengangkat potensi daerah
 - Menjadi daerah tujuan wisata baru Kabupaten Banjarnegara
 - Lainnya,
sebutkan.....
.....
14. Menurut anda, siapa pihak-pihak yang harus terkait dalam pengembangan Agrowisata Dusun Dirun? (*Jawaban boleh lebih dari satu*)
- Pemerintah desa
 - Dinas pariwisata
 - Masyarakat sekitar
 - Lainnya,
sebutkan.....
.....
15. Adakah rencana pengembangan Agrowisata di Dusun Dirun oleh pemerintah desa ?
- Ya
 - Tidak
16. Jika YA, jelaskan bagaimana rencana pengembangan tersebut ?
.....
.....

.....
.....

17. Jika anda pemilik lahan pertanian, apakah anda mau bekerjasama dengan pemerintah desa dan masyarakat sekitar untuk mengembangkan kawasan agrowisata di Dusun Dirun ?

a. Ya,
karena.....
.....

b. Tidak,
karena.....
.....

Lampiran 2. Surat Perizinan



PEMERINTAH DAERAH DAERAH ISTIMEWA YOGYAKARTA
BADAN KESATUAN BANGSA DAN POLITIK
 Jl. Jenderal Sudirman No 5 Yogyakarta – 55233
 Telepon : (0274) 551136, 551275, Fax (0274) 551137

Yogyakarta, 5 Mei 2017

Kepada Yth. :

Gubernur Jawa Tengah
 Up. Kepala Dinas Penanaman Modal dan
 Pelayanan Terpadu Satu Pintu Provinsi Jawa
 Tengah
 di Semarang

Nomor : 074/4693/Kesbangpol/2017
 Perihal : Rekomendasi Penelitian

Memperhatikan surat :

Dari : Dekan Fakultas Pertanian Universitas Muhammdiyah Yogyakarta
 Nomor : 132/C.6-III/IV/2017
 Tanggal : 28 April 2017
 Perihal : Izin Penelitian

Setelah mempelajari surat permohonan dan proposal yang diajukan, maka dapat diberikan surat rekomendasi tidak keberatan untuk melaksanakan riset/penelitian dalam rangka penyusunan skripsi dengan judul proposal : "IDENTIFIKASI POTENSI AGROWISATA DUSUN DIRUN KECAMATAN SIGALUH KABUPATEN BANJARNEGARA" kepada:

Nama : META OSMANI
 NIM : 20130210018
 No.HP/Identitas : 082300031819/3304031305950002
 Prodi/Jurusan : Agroteknologi
 Fakultas : Fakultas Pertanian Universitas Muhammdiyah Yogyakarta
 Lokasi Penelitian : Dusun Dirun Kecamatan Sigaluh Kabupaten Banjarnegara
 Waktu Penelitian : 5 Mei 2017 s.d 30 Juli 2017

Sehubungan dengan maksud tersebut, diharapkan agar pihak yang terkait dapat memberikan bantuan / fasilitas yang dibutuhkan.

Kepada yang bersangkutan diwajibkan:

1. Menghormati dan mentaati peraturan dan tata tertib yang berlaku di wilayah riset/penelitian;
2. Tidak dibenarkan melakukan riset/penelitian yang tidak sesuai atau tidak ada kaitannya dengan judul riset/penelitian dimaksud;
3. Menyerahkan hasil riset/penelitian kepada Badan Kesbangpol DIY.
4. Surat rekomendasi ini dapat diperpanjang maksimal 2 (dua) kali dengan menunjukkan surat rekomendasi sebelumnya, paling lambat 7 (tujuh) hari kerja sebelum berakhirnya surat rekomendasi ini.

Rekomendasi Ijin Riset/Penelitian ini dinyatakan tidak berlaku, apabila ternyata pemegang tidak mentaati ketentuan tersebut di atas.

Demikian untuk menjadikan maklum.

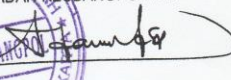

KEPALA
 BADAN KESBANGPOL DIY

 AGUNG SUPRIYONO, SH
 NIP. 19801026 199203 1 004

Tembusan disampaikan Kepada Yth.:

1. Gubernur DIY (sebagai laporan)
2. Dekan Fakultas Pertanian Universitas Muhammdiyah Yogyakarta;
3. Yang bersangkutan.



**PEMERINTAH PROVINSI JAWA TENGAH
DINAS PENANAMAN MODAL
DAN PELAYANAN TERPADU SATU PINTU**

Jalan Mgr. Sugiopranoto Nomor 1 Semarang Kode Pos 50131 Telepon : 024 – 3547091, 3547438,
3541487 Faksimile 024-3549560 Laman <http://dpmpmsp.jatengprov.go.id> Surat Elektronik
dpmpmsp@jatengprov.go.id

REKOMENDASI PENELITIAN

NOMOR : 070/2457/04.5/2017

- Dasar :
1. Peraturan Menteri Dalam Negeri Republik Indonesia Nomor 07 Tahun 2014 tentang Perubahan atas Peraturan Menteri Dalam Negeri Republik Indonesia Nomor 64 Tahun 2011 tentang Pedoman Penerbitan Rekomendasi Penelitian;
 2. Peraturan Gubernur Jawa Tengah Nomor 72 Tahun 2016 tentang Organisasi dan Tata Kerja Dinas Penanaman Modal dan Pelayanan Terpadu Satu Pintu Provinsi Jawa Tengah;
 3. Peraturan Gubernur Jawa Tengah Nomor 22 Tahun 2015 tentang Perubahan Kedua Atas Peraturan Gubernur Jawa Tengah Nomor 67 Tahun 2013 tentang Penyelenggaraan Pelayanan Terpadu Satu Pintu Provinsi Jawa Tengah.

Memperhatikan : Surat Kepala Badan Kesatuan Bangsa Dan Politik Daerah Istimewa Yogyakarta Nomor : 074/4693/Kesbangpol/2017 Tanggal : 05 Mei 2017 Perihal : Rekomendasi Penelitian

Kepala Dinas Penanaman Modal dan Pelayanan Terpadu Satu Pintu Provinsi Jawa Tengah, memberikan rekomendasi kepada :

1. Nama : META OSMANI
2. Alamat : Mandiraja Kulon RT. 006 RW. 001, Desa Mandiraja Kulon, Kecamatan Mandiraja, Kabupaten Banjarnegara, Provinsi Jawa Tengah
3. Pekerjaan : Pelajar/Mahasiswa

Untuk : Melakukan Penelitian dengan rincian sebagai berikut :

- a. Judul Proposal : IDENTIFIKASI POTENSI AGROWISATA DUSUN DIRUN KECAMATAN SIGALUH KABUPATEN BANJARNEGARA
- b. Tempat / Lokasi : Dusun Dirun, Kecamatan Sigaluh, Kabupaten Banjarnegara
- c. Bidang Penelitian : Pertanian, Agroteknologi
- d. Waktu Penelitian : 15 Juni 2017 sampai 31 Juli 2017
- e. Penanggung Jawab : Dr. Ir. Gunawan Budiyanto M.P
- f. Status Penelitian : Baru
- g. Anggota Peneliti : -
- h. Nama Lembaga : Universitas Muhammadiyah Yogyakarta

Ketentuan yang harus ditaati adalah :

- a. Sebelum melakukan kegiatan terlebih dahulu melaporkan kepada Pejabat setempat / Lembaga swasta yang akan di jadikan obyek lokasi;
- b. Pelaksanaan kegiatan dimaksud tidak disalahgunakan untuk tujuan tertentu yang dapat mengganggu kestabilan pemerintahan;
- c. Setelah pelaksanaan kegiatan dimaksud selesai supaya menyerahkan hasilnya kepada Kepala Dinas Penanaman Modal dan Pelayanan Terpadu Satu Pintu Provinsi Jawa Tengah;
- d. Apabila masa berlaku Surat Rekomendasi ini sudah berakhir, sedang pelaksanaan kegiatan belum selesai, perpanjangan waktu harus diajukan kepada instansi pemohon dengan menyertakan hasil penelitian sebelumnya;
- e. Surat rekomendasi ini dapat diubah apabila di kemudian hari terdapat kekeliruan dan akan diadakan perbaikan sebagaimana mestinya.

Demikian rekomendasi ini dibuat untuk dipergunakan seperlunya.

Semarang, 15 Juni 2017



KEPALA DINAS PENANAMAN MODAL DAN
PELAYANAN TERPADU SATU PINTU
PROVINSI JAWA TENGAH





**PEMERINTAH PROVINSI JAWA TENGAH
DINAS PENANAMAN MODAL
DAN PELAYANAN TERPADU SATU PINTU**

Jalan Mgr. Sugiyopranoto Nomor 1 Semarang Kode Pos 50131 Telepon : 024 – 3547091, 3547438,
3541487 Faksimile 024-3549560 Laman <http://dpmpmsp.jatengprov.go.id> Surat Elektronik
dpmpmsp@jatengprov.go.id

Semarang, 15 Juni 2017

Nomor : 070/5871/2017
Sifat : Biasa
Lampiran : 1 (Satu) Berkas
Perihal : Rekomendasi Penelitian

Kepada
Yth. Bupati Banjarnegara
U.p Kepala Kantor Kesbangpol
Kabupaten Banjarnegara

Dalam rangka memperlancar pelaksanaan kegiatan penelitian bersama ini terlampir disampaikan Penelitian Nomor 070/2457/04.5/2017 Tanggal 15 Juni 2017 atas nama META OSMANI dengan judul proposal IDENTIFIKASI POTENSI AGROWISATA DUSUN DIRUN KECAMATAN SIGALUH KABUPATEN BANJARNEGARA, untuk dapat ditindaklanjuti.

Demikian untuk menjadi maklum dan terimakasih.

KEPALA DINAS PENANAMAN MODAL DAN
PELAYANAN TERPADU SATU PINTU
PROVINSI JAWA TENGAH

 Dr. PRASETYO ARIBOWO, SH, Msc, SC.
 Pembina Utama Madya
 NIP.19611115 198603 1 010

Tembusan :

1. Gubernur Jawa Tengah;
2. Kepala Badan Kesbangpol Provinsi Jawa Tengah;
3. Kepala Badan Kesatuan Bangsa Dan Politik Daerah Istimewa Yogyakarta;
4. Dekan Fakultas Pertanian Universitas Muhammadiyah Yogyakarta;
5. Sdr. META OSMANI



PEMERINTAH KABUPATEN BANJARNEGARA
BADAN PERENCANAAN, PENELITIAN DAN PENGEMBANGAN
 Jalan Dipayuda No. 30 A Telp. (0286) 591142
BANJARNEGARA 53414

SURAT IZIN PENELITIAN/SURVEI

NOMOR : 070 / 252 / BAPERLITBANG / 2017

I Dasar : Surat dari Kepala Kantor Kesbangpollinmas Kabupaten Banjarnegara Nomor : 070/320/KESBANGPOLLINMAS/2017 tanggal 21 Juni 2017 perihal Rekomendasi Ijin Penelitian a.n. **META OSMANI.**

II. Yang bertanda tangan di bawah ini :
 Kepala Badan Perencanaan, Penelitian dan Pengembangan Kabupaten Banjarnegara, menyatakan bahwa pada prinsipnya tidak keberatan atas pelaksanaan kegiatan penelitian pendahuluan/ penelitian/ pra survei/ survei/ skripsi/ tesis/ disertasi/ observasi/ praktek lapangan/ karya ilmiah tersebut di wilayah Kabupaten Banjarnegara yang dilaksanakan oleh Peneliti dengan data sebagai berikut :

- 1 Nama : **META OSMANI**
- 2 Pekerjaan : Mahasiswa
- 3 Alamat Instansi : UMY Yogyakarta
- 4 Alamat Rumah : Desa Mandiraja Kulon RT 006/RW 001 Kecamatan Mandiraja Kabupaten Banjarnegara
- 5 Maksud Dan Tujuan : Penelitian/Survei dengan Judul :
"Identifikasi Potensi Agrowisata Dusun Dirun Kecamatan Sigaluh Kabupaten Banjarnegara"
- 6 Lokasi : Kab. Banjarnegara
- 7 Penanggungjawab : Dr. Ir. Gunawan Budiyanto, MP
- 8 Anggota : -

- III. a. Bahwa pelaksanaan kegiatan tersebut di atas tidak untuk disalahgunakan dengan maksud dan tujuan lain yang dapat mengganggu keamanan dan ketertiban masyarakat.
- b. Bahwa sebelum melaksanakan tugas kepada responden agar terlebih dahulu melaporkan pada Pejabat Wilayah/Kepala Dinas/Instansi setempat guna dimintakan petunjuk teknis seperlunya.
- c. Bahwa setelah selesai melaksanakan kegiatan dimaksud diminta kepada yang bersangkutan **untuk wajib melaporkan hasilnya secara tertulis kepada Bupati Banjarnegara cq. Kepala Baperlitbang Kabupaten Banjarnegara** pada kesempatan pertama.
- d. Surat izin Pelaksanaan Penelitian/Riset/Pra Survei/Praktek ini berlaku dari tanggal 21 Juni 2017 sampai dengan 21 Agustus 2017 dan dapat diperbaharui kembali.

Dikeluarkan di : Banjarnegara
 Pada Tanggal : 21 Juni 2017

a.n. **KEPALA BAPERLITBANG**
KABUPATEN BANJARNEGARA;
KABID. LITBANG & PERENCANAAN PROGRAM;
 Ub. Kasi. Litbang



TEMBUSAN : disampaikan kepada Yth.

1. Kepala Baperlitbang Kab. Banjarnegara (sebagai laporan);
2. Kepala Distankan Kab. Banjarnegara;
3. Kepala Disparbud Kab. Banjarnegara;
4. Camat Sigaluh;
5. Kepala Desa Dirun Kec. Sigaluh.



**PEMERINTAH KABUPATEN BANJARNEGARA
BADAN PERENCANAAN, PENELITIAN DAN PENGEMBANGAN**

Jalan Dipayuda No. 30 A Telp. (0286) 591142
BANJARNEGARA 53414

SURAT IZIN PENELITIAN/SURVEI

NOMOR : 070 / 320 / BAPERLITBANG / 2017

- I Dasar : Surat dari Kepala Kantor Kesbangpollinmas Kabupaten Banjarnegara Nomor : 070/437/KESBANGPOLLINMAS/2017 tanggal 8 September 2017 perihal Rekomendasi Ijin Penelitian a.n **META OSMANI**
- II. Yang bertanda tangan di bawah ini :
Kepala Badan Perencanaan, Penelitian dan Pengembangan Kabupaten Banjarnegara, menyatakan bahwa pada prinsipnya tidak berkeberatan atas pelaksanaan kegiatan penelitian pendahuluan/ penelitian/ pra survei/ survei/ skripsi/ tesis/ disertasi/ observasi/ praktek lapangan/ karya ilmiah tersebut di wilayah Kabupaten Banjarnegara yang dilaksanakan oleh Peneliti dengan data sebagai berikut :
- 1 Nama : **META OSMANI**
 - 2 Pekerjaan : Mahasiswa
 - 3 Alamat Instansi : Universitas Muhammadiyah Yogyakarta
 - 4 Alamat Rumah : Desa Mandiraja Kulon, RT. 006/001, Kec. Mandiraja Kabupaten Banjarnegara.
 - 5 Maksud Dan Tujuan : Penelitian/Survei dengan Judul :
"Identifikasi Potensi Agrowisata Dusun Dirun Kecamatan Sigaluh Kabupaten Banjarnegara."
 - 6 Lokasi : Kab. Banjarnegara
 - 7 Penanggungjawab : Dr. Ir. Gunawan Budiyanto, MP.
 - 8 Anggota : -
- III. a. Bahwa pelaksanaan kegiatan tersebut di atas tidak untuk disalahgunakan dengan maksud dan tujuan lain yang dapat mengganggu keamanan dan ketertiban masyarakat.
b. Bahwa sebelum melaksanakan tugas kepada responden agar terlebih dahulu melaporkan pada Pejabat Wilayah/Kepala Dinas/Instansi setempat guna dimintakan petunjuk teknis seperlunya.
c. Bahwa setelah selesai melaksanakan kegiatan dimaksud diminta kepada yang bersangkutan **untuk wajib melaporkan hasilnya secara tertulis kepada Bupati Banjarnegara cq. Kepala Baperlitbang Kabupaten Banjarnegara** pada kesempatan pertama.
d. Surat izin Pelaksanaan Penelitian/Riset/Pra Survei/Praktek ini berlaku dari tanggal 8 September 2017 sampai dengan 8 November 2017 dan dapat diperbaharui kembali.

Dikeluarkan di : Banjarnegara
Pada Tanggal : 8 September 2017

a.n. **KEPALA BAPERLITBANG
KABUPATEN BANJARNEGARA;
KABID. LITBANG & PERENCANAAN PROGRAM;
Ub. Kasi Perencanaan Program**

MOH. JULIANTO, SE., M.S1
NIP. 19720714 199203 1 006

TEMBUSAN : disampaikan kepada Yth.

1. Kepala Baperlitbang Kab. Banjarnegara (sebagai laporan);
2. Kepala Distankan Kab. Banjarnegara;
3. Kepala Disparbud Kab. Banjarnegara;
4. Camat Sigaluh;
5. Kepala Desa Dirun Kec. Sigaluh.

Lampiran 3. Peta Administrasi Desa Singamerta

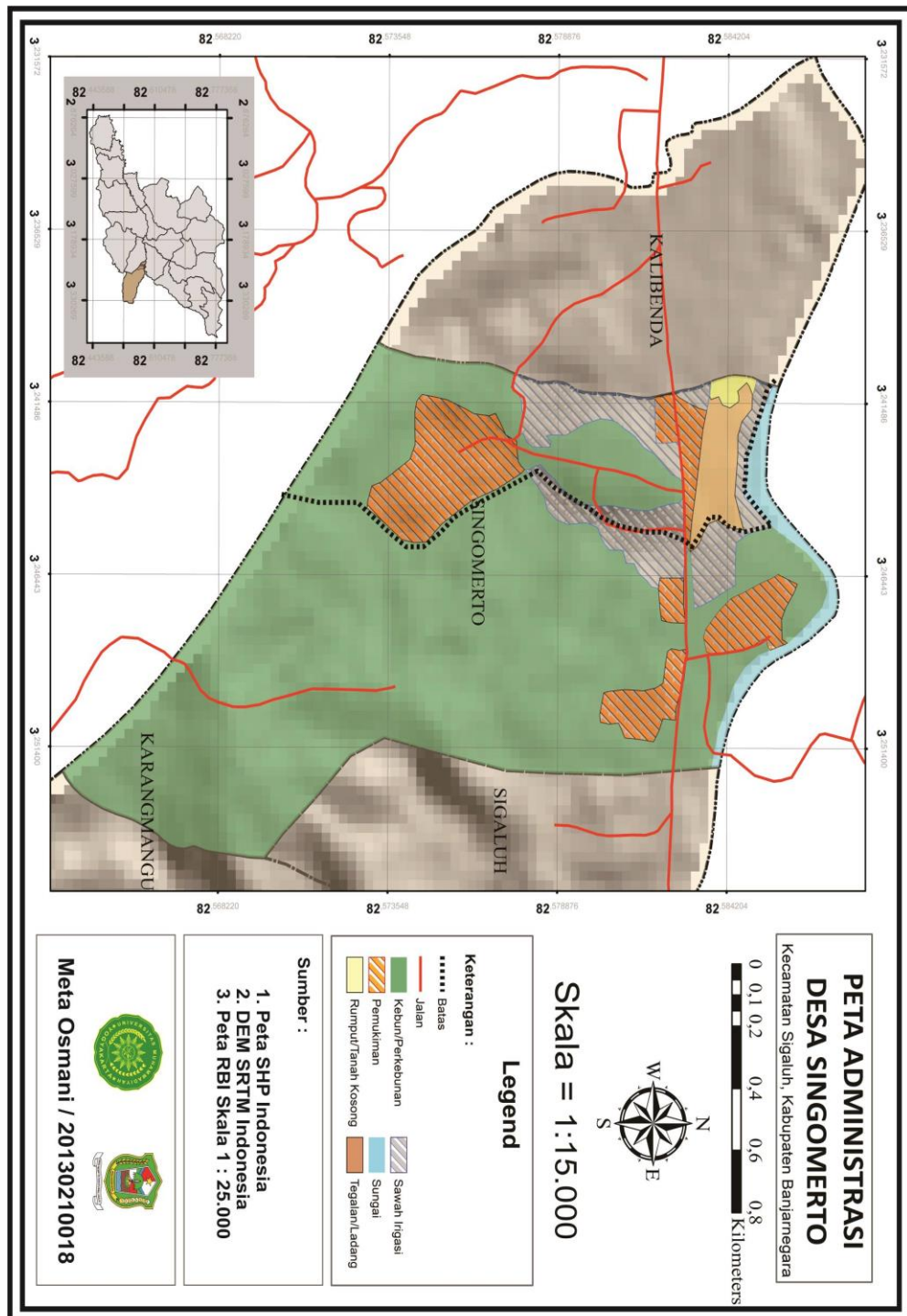

Lampiran 4. Peta Zonasi Potensi Agrowisata

