

LAMPIRAN

A. Lampiran 1

Struktur Organisasi Andhini Rejo

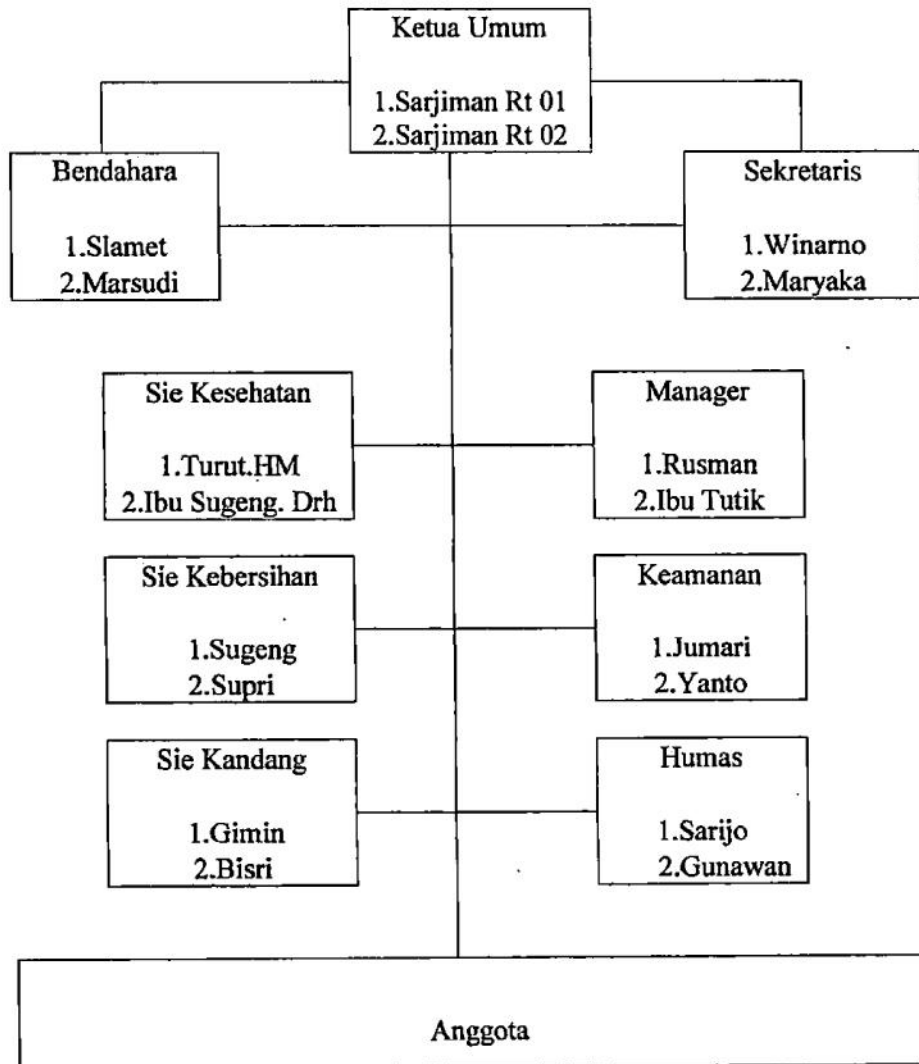

B. Lampiran 2

Kuisisioner Respon Anggota Terhadap Program Pengembangan Peternakan Sapi Di Kelompok "Andhini Rejo" Dukuh Bibis Kelurahan Bangunjiwo Kabupaten Bantul

1. Profil

- a. Nama :
- b. Umur :
- c. Tingkat pendidikan :
- d. Pekerjaan sampingan :
- e. Pendapatan :
- f. Tanggungan keluarga :
- g. Jumlah ternak :
- h. Luas sawah :

2. Respon

a. Persepsi

- 1) Bagaimana pendapat bapak tentang Program pengembangan penyelamatan Sapi, Simpan pinjam, Rumah kompos, Fermentasi jerami, dan Penanaman sayur-sayuran dan obat-obatan organik

- a. Sangat buruk
- b. Buruk
- c. Kurang baik
- d. Baik
- e. Sangat baik.

Alasan 1.....

Alasan 2.....

Alasan 3.....

Alasan 4.....

Alasan 5.....

- 2) Bagaimana pelaksanaan Program pengembangan penyelamatan Sapi, Simpan pinjam, Rumah kompos, Fermentasi jerami, dan Penanaman sayur-sayuran dan obat-obatan organik

- a. Sangat buruk
- b. Buruk
- c. Kurang baik
- d. Baik
- e. Sangat baik.

Alasan 1.....

Alasan 2.....

Alasan 3.....

Alasan 4.....

Alasan 5.....

- 3) Bagaimana informasi tentang Program pengembangan penyelamatan Sapi, Simpan pinjam, Rumah kompos, Fermentasi jerami, dan Penanaman sayur-sayuran dan obat-obatan organik
- Sangat buruk
 - Buruk
 - Kurang baik
 - Baik
 - Sangat baik.
- Alasan 1.....
- Alasan 2.....
- Alasan 3.....
- Alasan 4.....
- Alasan 5.....

d. Partisipasi

- 4) Apakah bapak aktif dalam pelaksanaan Program pengembangan penyelamatan Sapi, Simpan pinjam, Rumah kompos, Fermentasi jerami, dan Penanaman sayur-sayuran dan obat-obatan organik
- Sangat tidak aktif
 - Kurang aktif
 - Cukup aktif
 - Aktif
 - Sangat aktif
- Alasan 1.....
- Alasan 2.....
- Alasan 3.....
- Alasan 4.....
- Alasan 5.....
- 5) Apakah bapak pernah memberikan masukan terhadap Program pengembangan penyelamatan Sapi, Simpan pinjam, Rumah kompos, Fermentasi jerami, dan Penanaman sayur-sayuran dan obat-obatan organik
- Tidak sama sekali
 - Hanya sekali
 - 2 kali
 - 3 kali
 - Sering
- Alasan 1.....
- Alasan 2.....
- Alasan 3.....
- Alasan 4.....
- Alasan 5.....
- 6) Bentuk masukan pengembangan seperti apa yang bapak berikan kepada kelompok ternak terhadap Program pengembangan penyelamatan Sapi, Simpan pinjam, Rumah kompos, Fermentasi jerami, dan Penanaman sayur-sayuran dan obat-obatan organik
- Jawaban 1.....

Jawaban 2.....
 Jawaban 3.....
 Jawaban 4.....
 Jawaban 5.....

b. Sikap

a. Kognitif

- 7) Apakah anda tau Kapan dimulai Program pengembangan penyelamatan Sapi, Simpan pinjam, Rumah kompos, Fermentasi jerami, dan Penanaman sayur-sayuran dan obat-obatan organik tersebut dilaksanakan?
- Tidak tahu sama sekali
 - Tahu sedikit sekali
 - Tahu sebagian
 - Tahu lebih sedikit
 - Tahu persis/tahu memdetail
- Alasan 1.....
 Alasan 2.....
 Alasan 3.....
 Alasan 4.....
 Alasan 5.....
- 8) Apakah anda tau kegiatan yang ada di Program pengembangan penyelamatan Sapi, Simpan pinjam, Rumah kompos, Fermentasi jerami, dan Penanaman sayur-sayuran dan obat-obatan organik tersebut?
- Tidak tahu sama sekali
 - Tahu sedikit sekali
 - Tahu sebagian
 - Tahu lebih sedikit
 - Tahu persis/tahu memdetail
- Alasan 1.....
 Alasan 2.....
 Alasan 3.....
 Alasan 4.....
 Alasan 5.....
- 9) Apakah anda tau tentang perkembangan Program pengembangan penyelamatan Sapi, Simpan pinjam, Rumah kompos, Fermentasi jerami, dan Penanaman sayur-sayuran dan obat-obatan organik tersebut?
- Tidak tahu sama sekali
 - Tahu sedikit sekali
 - Tahu sebagian
 - Tahu lebih banyak
 - Tahu persis/tahu memdetail
- Alasan 1.....
 Alasan 2.....
 Alasan 3.....
 Alasan 4.....

- Alasan 5.....
- b. Afektif
- 10) Apakah anda setuju jika kelompok melakukan Program pengembangan penyelamatan Sapi, Simpan pinjam, Rumah kompos, Fermentasi jerami, dan Penanaman sayur-sayuran dan obat-obatan organik
- a. Sangat tidak setuju (STS)
 - b. Tidak setuju (ST)
 - c. Kurang setuju (KS)
 - d. Setuju (S)
 - e. Sangat setuju (SS)
- Alasan 1.....
- Alasan 2.....
- Alasan 3.....
- Alasan 4.....
- Alasan 5.....
- 11) Apakah anda setuju tentang cara pelaksanaan Program pengembangan penyelamatan Sapi, Simpan pinjam, Rumah kompos, Fermentasi jerami, dan Penanaman sayur-sayuran dan obat-obatan organik
- a. Sangat tidak setuju (STS)
 - b. Tidak setuju (ST)
 - c. Kurang setuju (KS)
 - d. Setuju (S)
 - e. Sangat setuju (SS)
- Alasan 1.....
- Alasan 2.....
- Alasan 3.....
- Alasan 4.....
- Alasan 5.....
- 12) Apakah anda setuju dengan informasi yang diberikan dalam Program pengembangan penyelamatan Sapi, Simpan pinjam, Rumah kompos, Fermentasi jerami, dan Penanaman sayur-sayuran dan obat-obatan organik
- a. Sangat tidak setuju (STS)
 - b. Tidak setuju (ST)
 - c. Kurang setuju (KS)
 - d. Setuju (S)
 - e. Sangat setuju (SS)
- Alasan 1.....
- Alasan 2.....
- Alasan 3.....
- Alasan 4.....
- Alasan 5.....
- 13) Kehadiran dalam sosialisasi dan Berapa kali anda ikut dalam kegiatan sosialisasi ?
- Jawaban.....