

APPENDIX

Research Instrument

In-depth Interview Question List

- | | | |
|---------------------------------|----|--|
| Clear development plans of MCS | 1 | Apakah Pemerintah Daerah memiliki rencana MCS yang jelas? Seperti apa rencana tersebut? |
| | 2 | Bagaimana rencana MCS? |
| | 3 | Bagaimana konsistensi rencana MCS dengan UU Minerba? |
| Regulation | 4 | Apakah Perda MCS dibuat dalam rangka melaksanakan UU Minerba? |
| | 5 | Bagaimana proses implementasi MCS sudah sesuai dengan Undang-Undang dan peraturan yang telah ditetapkan? |
| | 6 | Apakah regulasi diberlakukan untuk mendukung pelestarian lingkungan hidup dan peningkatan investasi? |
| | 7 | Apa manfaat regulasi bagi investor? |
| | 8 | Apa saja yang diatur dalam regulasi tersebut? |
| Clear objects in MCS regulation | 9 | Apakah Pemda memiliki tujuan MCS yang jelas dalam kebijakan/regulasi? |
| | 10 | Apakah stakeholders sudah mengetahui tujuan MCS? |
| | 11 | Apakah tujuan MCS telah disosialisasikan dengan jelas? |
| | 12 | Apakah dengan adanya MCS investasi pertambangan mengalami peningkatan? |
| supportive facilities | 13 | Apakah Pemda memberikan layanan dalam rangka penerapan MCS? |
| | 14 | Apakah investor memiliki akses komunikasi yang baik dengan Pemda? |
| | 15 | Bagaimana cara Pemda memberikan pelayanan yang efektif? |
| | 16 | Apakah ada tim khusus dalam pelaksanaan MCS? |
| Competition | 17 | Apakah pemberian izin pertambangan sudah sesuai dengan asas keadilan dalam UU Minerba? |
| | 18 | Apakah MCS dapat mendukung dan menumbuhkembangkan kemampuan investor lokal? |
| | 19 | Apakah Pemda melakukan proteksi terhadap investor lokal? |
| Business | 20 | Apakah MCS dapat meningkatkan iklim bisnis di Kabupaten Tanah Bumbu? |
| | 21 | Bagaimana cara Pemda dalam berkoordinasi dengan berbagai instansi dalam rangka pengembangan investasi? |
| | 22 | Bagaimana cara Pemda dalam mempromosikan bidang pertambangan ke investor nasional dan internasional? |
| | 23 | Bagaimana posisi sektor pertambangan bagi pertumbuhan investasi di Kabupaten Tanah Bumbu? |
| | 24 | Bagaimana penyalarsan antara kepentingan bisnis pertambangan dengan perlindungan lingkungan hidup? |

Yiwan Mining Location

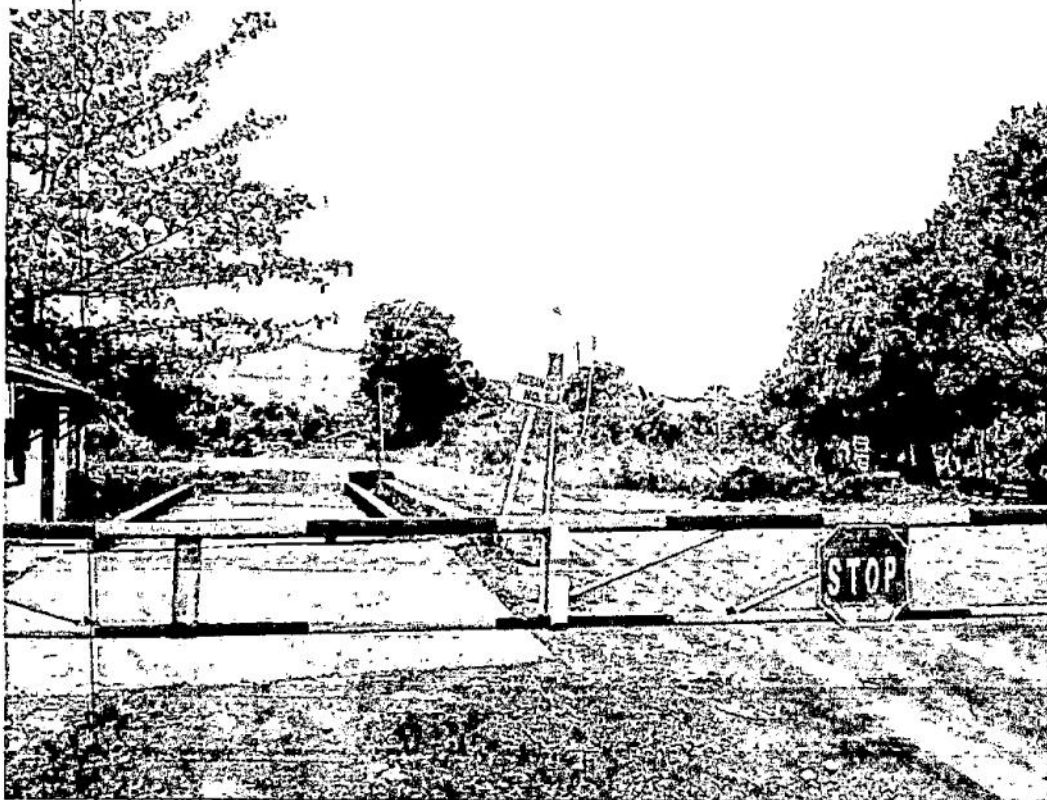

Yiwan Mining Site



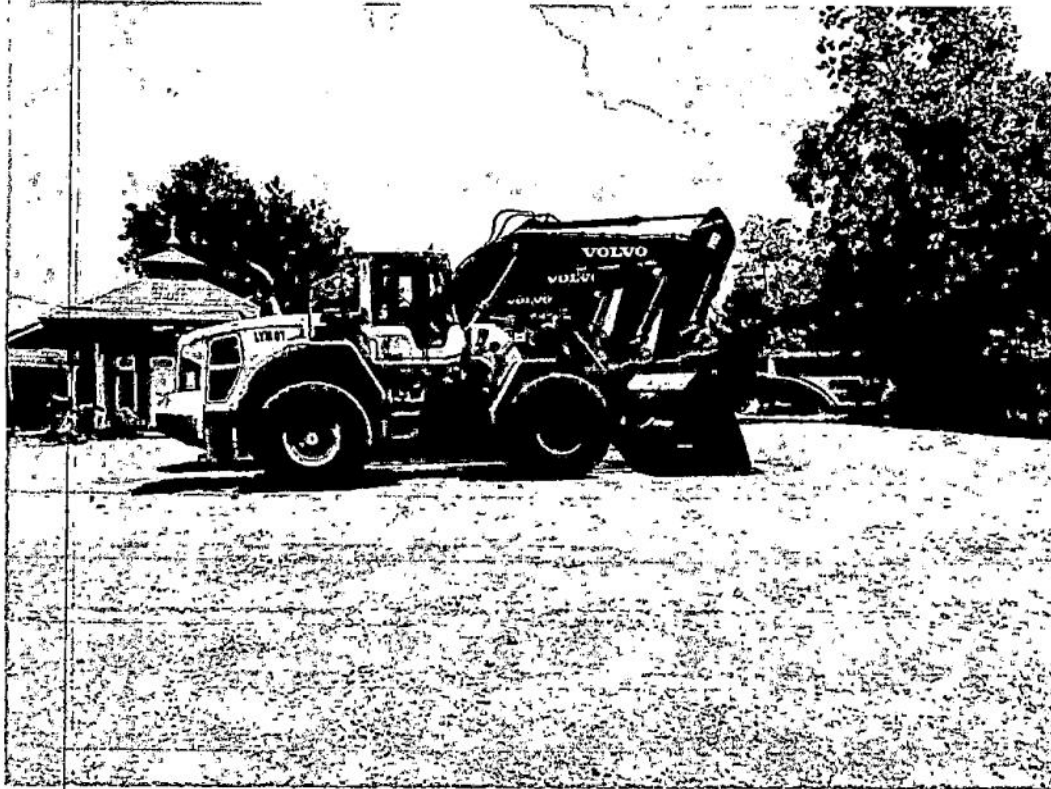

Village Surround Yiwan Mining Location



Smelter in Meratus Jaya Iron Steel

