

# LAMPIRAN

## **SURAT KETERANGAN**

No: 29/DDJ/Pdy/VIII/2015

Yang bertanda tangan di bawah ini:

Nama : Bambang Edi Prasetyo  
Jabatan : Manager Pendayagunaan Dompét Dhuafa Jogja

Dengan ini menerangkan bahwa:

Nama : Afifuddin Kadir  
NIM : 20110730070  
Jurusan : Ekonomi dan Perbankan Islam  
Fakultas : Agama Islam, Universitas Muhammadiyah Yogyakarta

Mahasiswa yang bersangkutan telah melakukan pengambilan data di Dompét Dhuafa Jogja. Data tersebut digunakan dalam pengerjaan tugas akhir sebagai salah satu syarat kelulusan di Universitas Muhammadiyah Yogyakarta.

Demikian Surat Keterangan ini kami buat agar dapat digunakan sebagaimana mestinya dan untuk tujuan serta maksud yang baik.

Yogyakarta, 3 Agustus 2015



DOMPET  
DHUAFa

Bambang Edi Prasetyo  
Manager Pendayagunaan

## Pertanyaan Wawancara Penelitian

1. Apakah wilayah berdirinya Dompot Dhuafa adalah wilayah yang strategis dalam mengumpulkan zakat?
2. Seberapa besar potensi zakat di Jogjakarta?
3. Seberapa banyak Muzakki yang terdata di Dompot Dhuafa?
4. Berapa banyak mustahik atau penerima manfaat yang terdata Dompot Dhuafa?
5. Apakah dhuafa itu?
6. Bagaimana Dompot Dhuafa mensurvei kelayakan para mustahik ditinjau dari perpektif hukum islam (*Fiqh*)?
7. Bagaimana cara pengumpulan zakat di dompet dhuafa?
8. Berapa jumlah penerimaan dana zakat yang di terima dompet dhuafa?
9. Bagaimana dompet dhuafa mendistribusikan dana zakat apakah dalam bentuk produktif apa konsumtif?
10. Bagaimana aplikasi pendayagunaan dana zakat dan infaq dari perencanaan, pengelolaan, dan pengawasan dan evaluasi?
11. Apakah dalam aplikasi pendayagunaan zakat sudah sesuai dengan syariah?
12. Bagaimana Dompot Dhuafa merancang program pemberdayaan Ekonomi bagi kaum dhuafa?
13. Apakah zakat itu disalurkan kepada delapan asnaf apa salah satu dari

kedelapan asnaf tersebut, mana yang menjadi prioritas?

14. Apakah dana zakat itu untuk membantu orang yang benar-benar fakir miskin atau kaum dhuafa untuk meningkatkan ekonomi mereka, apa dana zakat itu untuk membantu usaha kecil yang membutuhkan dana?
15. Bagaimana faktor penghambat dan pendukung dalam manajemen pendayagunaan zakat, infaq dalam program pemberdayaan ekonomi oleh Dompot Dhuafa?
16. Apa dampak dari program pemberdayaan ekonomi Dompot Dhuafa terhadap peningkatan kualitas hidup masyarakat kurang mampu?

# Angkasan Laporan

## Analisis Pendayagunaan ZISWAF

<b>PENERIMAAN</b>	
<b>Penerimaan Masyarakat</b>	
at	Rp. 1.811.054.210'
at Fitrah	Rp 29.382.758
k	Rp. 853.869.514
yah	Rp 39.490.501
kaf	Rp 18.094.500
manusiaan	Rp 392.097.845
ban	Rp 325.150.346
<b>TOTAL PENERIMAAN MASYARAKAT</b>	<b>Rp 3.469.139.674</b>
enerimaan Chanelling	Rp 731.663.786
enerimaan Bagi hasil/ Jasa Giro	Rp 8.246.493
enerimaan lain -lain	Rp 60.432.594
<b>TOTAL PENERIMAAN</b>	<b>Rp 4.269.482.547</b>
<b>PENGUNAAN</b>	
rogram Pendidikan dan Sosial	Rp 453.551.999
rogram Kesehatan	Rp 682.109.498
rogram Ekonomi	Rp 977.798.499
rogram Dakwah	Rp 244.665.666
rogram Kemanusiaan	Rp 310.840.775
<b>TOTAL PENYALURAN PROGRAM</b>	<b>Rp 2.668.966.437</b>
rogram Sosialisasi ZISWAF	Rp 391.263.120
erasional lembaga	Rp 607.328.715
<b>TOTAL PENGGUNAAN DANA</b>	<b>Rp 3.667.558.272</b>
<b>SALDO (DEFISIT)</b>	<b>Rp 601.924.275</b>

## Penerima Manfaat Program Ekonomi "Ekonomi Produktif"

### Jejaring BMT Budi Mulia Prambanan 2014

Peserta no 1	
<b>DATA DIRI</b>	
1. Nama	Purwantini
2. alamat	Tamanan pabrik, Taman martini, kalasan
3. Usia	37 Tahun
4. Agama	Islam
5. Pendidikan terakhir	SMA
6. No telepon	
7. Jumlah tanggungan keluarga	Suami (Buka cucian motor, rata-rata Rp. 30.000,-/hr)
<b>ASET DAN PENGELUARAN</b>	
1. ASET	
- Rumah	
- Sepeda kayuh	-
- Motor/mobil	1 (Smash)
- Elektronik	Tv , hp,radio
- Lain-lain	-
2. PENGELUARAN	
- Belanja harian	Rata-rata perhari 20.000-25.000,-/hari
- Listrik /bulan	Rp. 60.000,-/bln
- Air /bulan	Sumur
- Rata2 /bulan	Rp. 800.000,-
<b>DETAIL USAHA</b>	
1. Nama usaha	Jualan Lotek dan Es Degan renca Tambah Soto
2. Alamat	Tamanan pabrik, Taman Martani, Kalasan
3. Penghasilan perbulan	Rp. 130.000,- s/d Rp. 150.000,- /hari (kotor) – (bersih) Rp. 30.000 - Rp. 40.000
4. Aset / modal tetap	Etalase, meja lapak, peralatan membuat lotek
5. Bahan baku/dagangan	Bumbu2 dan sayuran
6. Manajemen usaha	Sudah/serderhana
<b>PROGRAM &amp; PEMBINAAN</b>	
Mengikuti pendampingan rutin?	Siap ikut
Penggunaan pinjaman lunak?	Buat tambahan beli bahan2 dagangan dan memperbaiki etalase&atap



Foto rumah &amp; usaha



Peserta no 2

## DATA DIRI

1. Nama	Rumiyatun
2. alamat	Kramen, Taman martini, Kalasan
3. Usia	(36 tahun)
4. Agama	Islam
5. Pendidikan terakhir	SMA
6. No telepon	
7. Jumlah tanggungan keluarga	Suami (Supir Truk rata2 Rp. 1.500.000,-/bulan), anak 2, TK dan BALITA

## ASET DAN PENGELUARAN

1. ASET	
- Rumah	Milik Sendiri
- Sepeda kayuh	-
- Motor/mobil	2 (Supra Fit dan Ciptone)
- Elektronik	Radio, Tv , hp
- Lain-lain	-
2. PENGELUARAN	
- Belanja harian	Rp. 25.000-Rp. 30.000
- Listrik /bulan	Rp. 50.000,-/bln
- Air /bulan	Sumur
- Lain-lain	-
- Rata2 / bulan	Rp. 800.000,-

## DETAIL USAHA

1. Nama usaha	Warung Kelontong
2. Alamat	Kramen, Taman Martani, Kalasan



3. Penghasilan perbulan	Rp. 200.000/hari (Kotor) keuntungan Bersih berkisar Rp. 20.000,-
4. Aset / modal tetap	Warung, Etalase, Meja
5. Bahan baku/dagangan	Dagangan Sembako dll
6. Manajemen usaha	Belum

**PROGRAM & PEMBINAAN**

Mengikuti pendampingan rutin?	Siap ikut
Penggunaan pinjaman lunak?	Untuk tambahan modal Beli Dagangan

Foto rumah & usaha



<b>Peserta no 3</b>	
<b>DATA DIRI</b>	
1. Nama	Baryadi
2. alamat	Kramen, Taman Martani, Kalasan
3. Usia	(52 tahun)
4. Agama	Islam
5. Pendidikan terakhir	SLTP
6. No telepon	-
7. Jumlah tanggungan keluarga	Istri (PRT per bulan Rp.500.000) anak 1 kelas 4 SD
<b>ASET DAN PENGELUARAN</b>	
1. ASET	
- Rumah	Milik Sendiri
- Sepeda kayu	
- Motor/mobil	1 (Yamaha Vega)
- Elektronik	Tv , Radio

- Lain-lain	-
<b>2. PENGELUARAN</b>	
- Belanja harian	Rp. 20.000,-/hr
- Listrik /bulan	Rp. 50.000,-/bln
- Air /bulan	Sumur
- Biaya Pend.	Rp. 40.000,-/bln
- Rata2 / bulan	Rp. 750.000,-

**DETAIL USAHA**

1. Nama usaha	Jualan Pakaian Keliling
2. Alamat	Keliling
3. Penghasilan perbulan	Rp. 750.000- Rp.800.000,- /bulan
4. Aset / modal tetap	Motor, tas Pakaian
5. Bahan baku/dagangan	Pakaian Jadi dan Kain
6. Manajemen usaha	Belum

**PROGRAM & PEMBINAAN**

Mengikuti pendampingan rutin?	Siap ikut
Penggunaan pinjaman lunak?	Membeli bahan2, tambahan usaha

Foto rumah & usaha

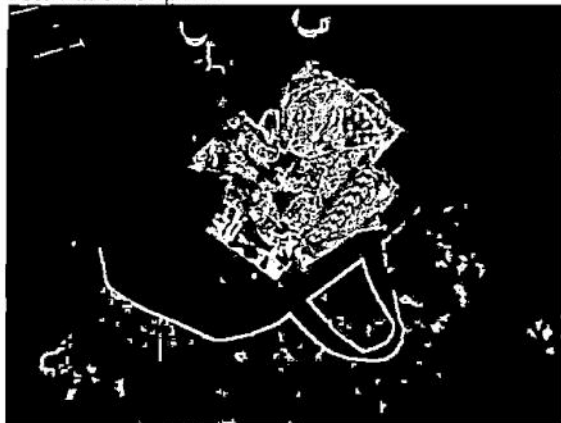

Peserta no 4

## DATA DIRI

1. Nama	Deta
2. Alamat	Kramen, Taman martini, Kalasan
3. Usia	(34 thn)
4. Agama	Islam
5. Pendidikan terakhir	SLTP
6. No telepon	
7. Jumlah tanggungan keluarga	Suami (karyawan pabrik gaji Rp. 750.000,-/bulan dan Anak 1 BALITA

## ASET DAN PENGELUARAN

1. ASET	
- Rumah	
- Sepeda kayuh	-
- Motor/mobil	1 (Supra Fit)
- Elektronik	Tv , hp
2. PENGELUARAN	
- Belanja harian	Rp. 15.000,-/hari
- Listrik /bulan	Rp. 40.000,-/bulan
- Air /bulan	Sumur
- Rata2/bulan	Rp. 500.000,-

## DETAIL USAHA

1. Nama usaha	Jual Gorengan yang dititip2kan ke sekolah dekat rumah
2. Alamat	Kramen, Taman Martani, Kalasan
3. Penghasilan perbulan	40rb-50rb/hari jualan 1 minggu 6 x
4. Aset / modal tetap	Wajan, alat penggorengan dan tungku buat masak
5. Bahan baku/dagangan	Tepung, minyak, tempe, tahu dan bumbu2
6. Manajemen usaha	Ya, sederhana

## PROGRAM &amp; PEMBINAAN

Mengikuti pendampingan rutin?	Siap ikut
Penggunaan pinjaman lunak?	Tambahan modal untuk berjualan di sekolah2 yg belum dititipi

Foto rumah &amp; usaha



Peserta no 5

## DATA DIRI

1. Nama	Ari Mulyati
2. alamat	Kramen, Taman Martani, Kalasan
3. Usia	(37 tahun)
4. Agama	Islam
5. Pendidikan terakhir	SMA
6. No telepon	085229442263
7. Jumlah tanggungan keluarga	Suami (Karyawan pabrik gaji Rp. 1.000.000,-), anak 3 STM, SD dan BALITA

## ASET DAN PENGELUARAN

1. ASET	
- Rumah	Milik Sendiri
- Sepeda kayu	-
- Motor/mobil	2 (Viar dan Satria)
- Elektronik	Tv , hp, Kulkas
2. PENGELUARAN	
- Belanja harian	50 ribu/hari
- Listrik /bulan	Rp. 50.000,-/bln
- Air /bulan	Sumur
- Biaya Pendidikan	15rb/hari
- Rata2/bulan	Rp. 1.500.000,-

## DETAIL USAHA

1. Nama usaha	Warung Kelontong
2. Alamat	Kramen, Taman Martani, Kalasan

3. Penghasilan perbulan	Rp. 300.000-400.000/hari (kotor) 25rb-30rb/hari (bersih)
4. Aset / modal tetap	Warung, Meja dan Etalase
5. Bahan baku/dagangan	Sembako dan barang dagangan lainnya
6. Manajemen usaha	Belum

**PROGRAM & PEMBINAAN**

Mengikuti pendampingan rutin?	Siap ikut
Penggunaan pinjaman lunak?	Buat tambahan untuk membeli dagangan

Foto rumah & usaha



**Peserta no 6**

**DATA DIRI**

1. Nama	Susilo
2. alamat	Kramen, Taman Mertani, Kalasan
3. Usia	(45 thn)
4. Agama	Islam
5. Pendidikan terakhir	SMP
6. No telepon	
7. Jumlah tanggungan keluarga	Istri (Ibu Rumah tangga), 3 anak SMA dan 2 masih SD serta seorang Ibu

**ASET DAN PENGELUARAN**

1. ASET	
- Rumah	Milik Sendiri
- Sepeda kayuh	2
- Motor/mobil	1 (Supra)
- Elektronik	Tv , hp, Radio
- Lain-lain	Kambing 2

1	Αριθμός	ΚΑΤ. 2008/3
2	Ποσότητα	1000 τεμάχια
3	Ποσοστό	100%
4	Ποσότητα	1000 τεμάχια
5	Ποσοστό	100%

ΑΝΑΛΥΣΗ ΠΡΟΒΛΕΨΕΩΝ

1	Ποσότητα	1000 τεμάχια
2	Ποσοστό	100%
3	Ποσότητα	1000 τεμάχια
4	Ποσοστό	100%
5	Ποσότητα	1000 τεμάχια
6	Ποσοστό	100%

ΠΡΟΒΛΕΨΕΙΣ

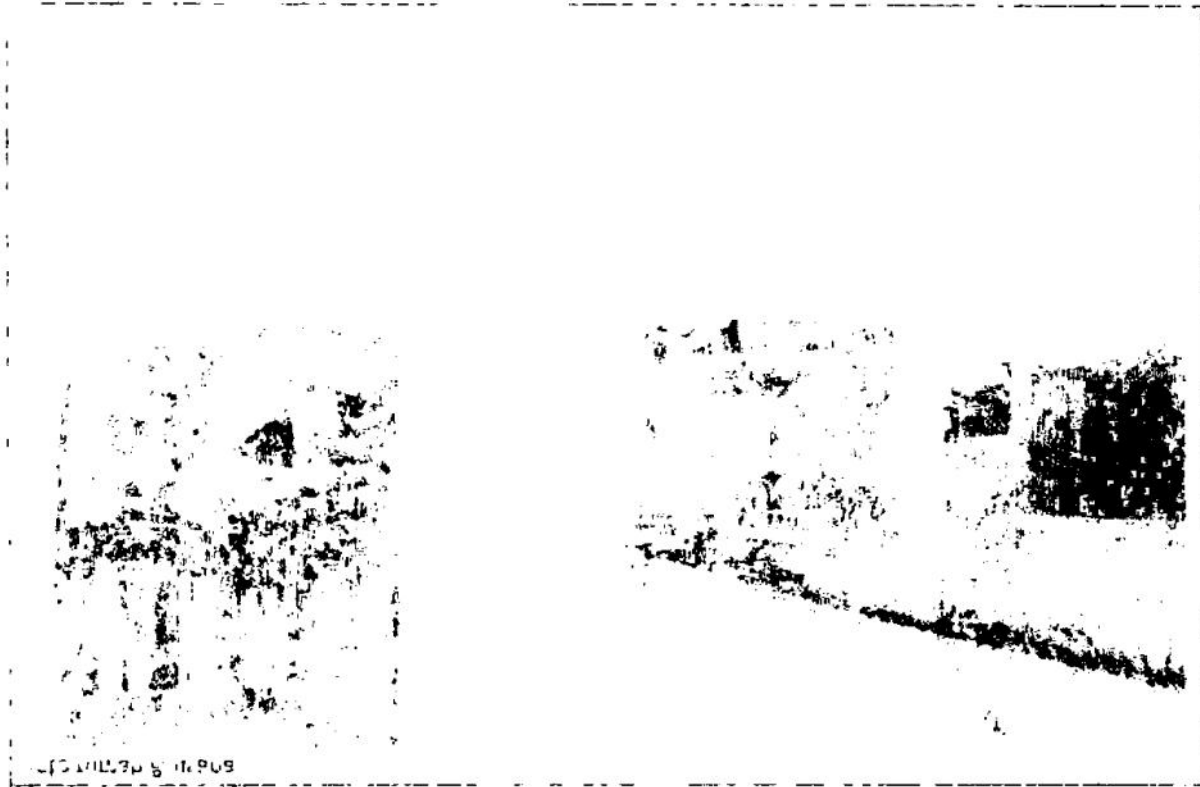

1	Ποσότητα	1000 τεμάχια
2	Ποσοστό	100%
3	Ποσότητα	1000 τεμάχια
4	Ποσοστό	100%
5	Ποσότητα	1000 τεμάχια
6	Ποσοστό	100%

<b>2. PENGELUARAN</b>	
- Belanja harian	40 rb /hr
- Listrik /bulan	Rp. 40.000,-/bln
- Air /bulan	Sumur
- Biaya Pend.	10 rb/hr
- Rata2/bln	Rp. 1.500.000,-

**DETAIL USAHA**

1. Nama usaha	Jualan Rujak Keliling
2. Alamat	Keliling
3. Penghasilan perbulan	40rb-45rb/hari
4. Aset / modal tetap	Gerobak, pisau dan ulekan untuk bikin sambel
5. Bahan baku/dagangan	Buah2an dan bumbu2 buat sambal
6. Manajemen usaha	Belum

**PROGRAM & PEMBINAAN**

Mengikuti pendampingan rutin?	Siap ikut
Penggunaan pinjaman lunak?	Tambahan Modal utk jualan Rujak buat kulakan 100rb/hari Dan rencana ibu mau buka angkringan sekarang lg cari tempat

Foto rumah & usaha



Peserta no 7

**DATA DIRI**

1. Nama	Surani
2. alamat	Cageran, Taman Mertani, Kalasan
3. Usia	(50 thn)
4. Agama	Islam
5. Pendidikan terakhir	SMP
6. No telepon	

7. Jumlah tanggungan keluarga	Suami (Kerja di Proyek gaji diatas UMR), anak 3 dua sudah dapat kerja tahun ini dan 1 masih BALITA (Berkebutuhan Khusus)
-------------------------------	--

**ASET DAN PENGELUARAN**

1. ASET	
- Rumah	Milik Sendiri
- Sepeda kayuh	-
- Motor/mobil	3 (Supra X 2 dan MIO)
- Elektronik	Tv , hp,Kulkas,Mesin cuci
2. PENGELUARAN	
- Belanja harian	40 ribu/hari
- Listrik /bulan	Rp. 60.000,-/bln
- Air /bulan	Sumur
- Biaya Pend.	300 rb/bulan
- Rata2/bulan	Rp. 1.500.000

**DETAIL USAHA**

1. Nama usaha	Jualan Buah di Prambanan
2. Alamat	Cageran, Taman Mertani, Kalasan
3. Penghasilan perbulan	50-60 rb/hari
4. Aset / modal tetap	Warung buah
5. Bahan baku/dagangan	Buah buahan
6. Manajemen usaha	Ya, secara sederhana

**PROGRAM & PEMBINAAN**

Mengikuti pendampingan rutin?	Siap ikut
Penggunaan pinjaman lunak?	Tambahan modal untuk beli buah2an

Foto rumah & usaha





Peserta no 8

## DATA DIRI

1. Nama	Tuginem
2. alamat	Cageran, Tamanmertani, Kalasan
3. Usia	(47 tahun)
4. Agama	Islam
5. Pendidikan terakhir	SMP
6. No telepon	
7. Jumlah tanggungan keluarga	Suami(karyawan di PDAM gaji Rp.1.000.000,-/bulan) anak 3 dua sudah mandiri dan 1 masih menjadi tanggungan dan sedang sakit di rumah sakit

## ASET DAN PENGELUARAN

1. ASET	
- Rumah	Milik Sendiri
- Sepeda kayuh	-
- Motor/mobil	2 (King dan Smash)
- Elektronik	Tv , Radio, Hp
2. PENGELUARAN	
- Belanja harian	30 rb /hr
- Listrik /bulan	Rp. 100.000,-/bln besar karena listrik buat keperluan membuat kue
- Air /bulan	Sumur
- Rata2 /bulan	Rp. 1.000.000,-

## DETAIL USAHA

1. Nama usaha	Membuat roti bolu dan kering
2. Alamat	Cageran, Tamanmertani, Kalasan
3. Penghasilan perbulan	Rata2 Rp. 50.000,-/hari (bersih)
4. Aset / modal tetap	Alat2 pembuat kue.. kompor, oven, dan Cetakan
5. Bahan baku/dagangan	Terigu, margarine dan bahan2 lain untuk membuat kue
6. Manajemen usaha	Belum

## PROGRAM &amp; PEMBINAAN

Mengikuti pendampingan rutin?	Siap ikut
Penggunaan pinjaman lunak?	Tambahan modal untuk membuat kue, sekali belanja bahan2 bisa samal 500 rb

Foto rumah & usaha

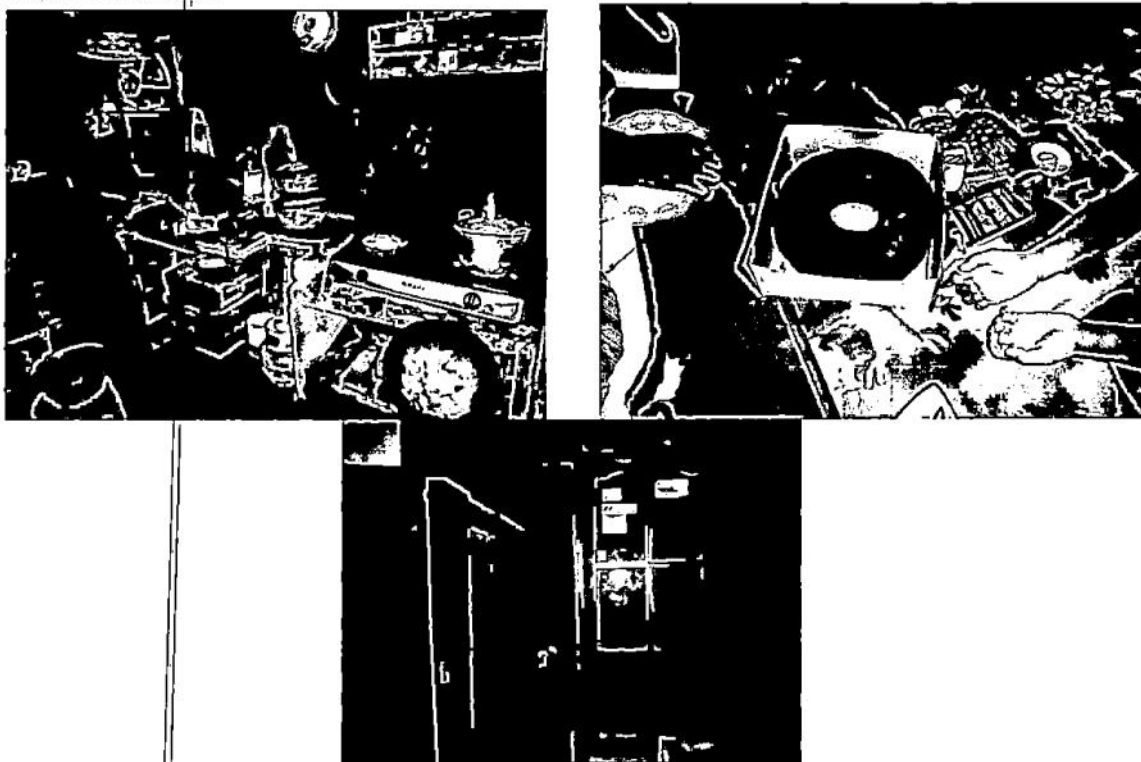

Peserta no 9

**DATA DIRI**

1. Nama	Heni Setiawan
2. alamat	Cageran, Tamanmertani, Kalasan
3. Usia	(41 thn)
4. Agama	Islam
5. Pendidikan terakhir	SMA
6. No telepon	
7. Jumlah tanggungan keluarga	Istri, anak 4 orang (SMA, SMP, SD dan Balita)

**ASET DAN PENGELUARAN**

1. ASET	
- Rumah	Milik Sendiri
- Sepeda kayuh	-
- Motor/mobil	2 (Star)
- Elektronik	Tv , hp, Mesin cuci, radio
2. PENGELUARAN	
- Belanja harian	20 rb /hr
- Listrik /bulan	50 rb/bulan
- Air /bulan	sumur
- Biaya Pend.	600 rb /bulan
- Rata2/bn	Rp. 1.250.000,-

**DETAIL USAHA**

1. Nama usaha	Jualan Kue Bawang
2. Alamat	Cageran, Tamanmertani, Kalasan
3. Penghasilan perbulan	50rb-60rb /hari (Bersih)

4. Aset / modal tetap	Mesin Pangsit, wajan, kompor
5. Bahan baku/dagangan	Terigu, minyak, bumbu2
6. Manajemen usaha	Belum

**PROGRAM & PEMBINAAN**

Mengikuti pendampingan rutin?	Siap ikut
Penggunaan pinjaman lunak?	Buat beli bahan baku, Wajan dan mesin pangsit

Foto rumah & usaha

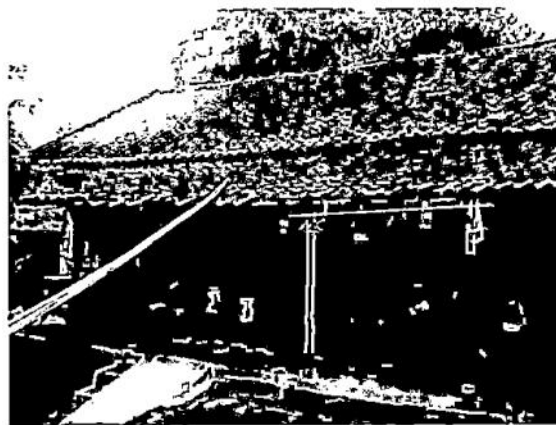

Peserta no 10

**DATA DIRI**

1. Nama	Bu Lis
2. Alamat	Cageran, Tamanmertani, Kalasan
3. Usia	(41 tahun)
4. Agama	Islam
5. Pendidikan terakhir	SD
6. No telepon	-
7. Jumlah tanggungan keluarga	Buruh Tani (pendapatan 20rb-30rb/hr) dan anak 2 (SMA dan SD)

**ASET DAN PENGELUARAN**

1. ASET	
- Rumah	
- Sepeda kayuh	-
- Motor/mobil	1 (Tornado)
- Elektronik	Kulkas bekas, TV, Radio, HP
2. PENGELUARAN	
- Belanja harian	20rb /hr
- Listrik /bulan	Rp. 30.000,-/bln
- Pendidikan	Rp. 200.000,-/bln

- Air /bulan	Sumur
- Rata2/bulan	Rp. 800.000,-
<b>DETAIL USAHA</b>	
1. Nama usaha	Jualan Tahu dan pelihara Lelé
2. Alamat	Cageran, tamanmertani, Kalasan
3. Penghasilan perbulan	20 rb-30rb /hari (bersih)
4. Aset / modal tetap	Lapak buat jualan tahu, kolam ikan lele
5. Bahan baku/dagangan	Tahu, Plastik dan ikan lele
6. Manajemen usaha	Belum

<b>PROGRAM &amp; PEMBINAAN</b>	
Mengikuti pendampingan rutin?	Siap ikut
Penggunaan pinjaman lunak?	Buat modal jualan tahu dan beli bibit lele

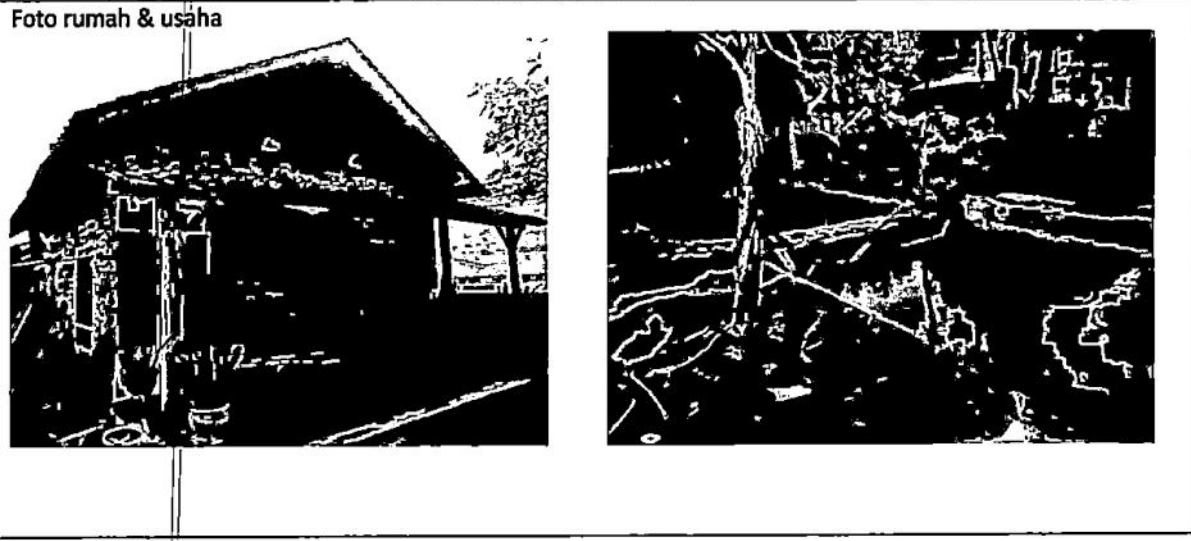

**Peserta no 11**

<b>DATA DIRI</b>	
1. Nama	Tomy Nugraha
2. Alamat	Cageran, Tamanmertani, Kalasan
3. Usia	(28 thn)
4. Agama	Islam
5. Pendidikan terakhir	SMA
6. No telepon	
7. Jumlah tanggungan keluarga	Istri (Pengajar Les pendapatan Rp. 700.000,-) *hamil Tua

<b>ASET DAN PENGELUARAN</b>	
1. ASET	
- Rumah	Milik orang tua
- Sepeda kayuh	-
- Motor/mobil	1 (Vario)
- Elektronik	TV, Komputer, Hp
2. PENGELUARAN	
- Belanja harian	20rb /hr

1	Manajemen	2000
2	Manajemen	2000
3	Manajemen	2000
4	Manajemen	2000
5	Manajemen	2000
6	Manajemen	2000
7	Manajemen	2000
8	Manajemen	2000
9	Manajemen	2000
10	Manajemen	2000
11	Manajemen	2000
12	Manajemen	2000
13	Manajemen	2000
14	Manajemen	2000
15	Manajemen	2000
16	Manajemen	2000
17	Manajemen	2000
18	Manajemen	2000
19	Manajemen	2000
20	Manajemen	2000
21	Manajemen	2000
22	Manajemen	2000
23	Manajemen	2000
24	Manajemen	2000
25	Manajemen	2000
26	Manajemen	2000
27	Manajemen	2000
28	Manajemen	2000
29	Manajemen	2000
30	Manajemen	2000
31	Manajemen	2000
32	Manajemen	2000
33	Manajemen	2000
34	Manajemen	2000
35	Manajemen	2000
36	Manajemen	2000
37	Manajemen	2000
38	Manajemen	2000
39	Manajemen	2000
40	Manajemen	2000
41	Manajemen	2000
42	Manajemen	2000
43	Manajemen	2000
44	Manajemen	2000
45	Manajemen	2000
46	Manajemen	2000
47	Manajemen	2000
48	Manajemen	2000
49	Manajemen	2000
50	Manajemen	2000



**DATA DIRI**

1	Manajemen	2000
2	Manajemen	2000
3	Manajemen	2000
4	Manajemen	2000
5	Manajemen	2000
6	Manajemen	2000
7	Manajemen	2000
8	Manajemen	2000
9	Manajemen	2000
10	Manajemen	2000
11	Manajemen	2000
12	Manajemen	2000
13	Manajemen	2000
14	Manajemen	2000
15	Manajemen	2000
16	Manajemen	2000
17	Manajemen	2000
18	Manajemen	2000
19	Manajemen	2000
20	Manajemen	2000
21	Manajemen	2000
22	Manajemen	2000
23	Manajemen	2000
24	Manajemen	2000
25	Manajemen	2000
26	Manajemen	2000
27	Manajemen	2000
28	Manajemen	2000
29	Manajemen	2000
30	Manajemen	2000
31	Manajemen	2000
32	Manajemen	2000
33	Manajemen	2000
34	Manajemen	2000
35	Manajemen	2000
36	Manajemen	2000
37	Manajemen	2000
38	Manajemen	2000
39	Manajemen	2000
40	Manajemen	2000
41	Manajemen	2000
42	Manajemen	2000
43	Manajemen	2000
44	Manajemen	2000
45	Manajemen	2000
46	Manajemen	2000
47	Manajemen	2000
48	Manajemen	2000
49	Manajemen	2000
50	Manajemen	2000

- Listrik /bulan	Rp. 60.000,-/bln
- Rata2/bulan	Rp. 700.000,-
<b>DETAIL USAHA</b>	
1. Nama usaha	Jasa Sablon dan Percetakan
2. Alamat	Cageran, tamanmertani, Kalasan
3. Penghasilan perbulan	Kurang lebih Rp. 1.000.000,- / bulan
4. Aset / modal tetap	Komputer dan Mesin Percetakan
5. Bahan baku/dagangan	Cat, kertas dan Plastik
6. Manajemen usaha	Sudah
<b>PROGRAM &amp; PEMBINAAN</b>	
Mengikuti pendampingan rutin?	Siap ikut
Penggunaan pinjaman lunak?	Buat Tambahan Modal

Foto rumah & usaha

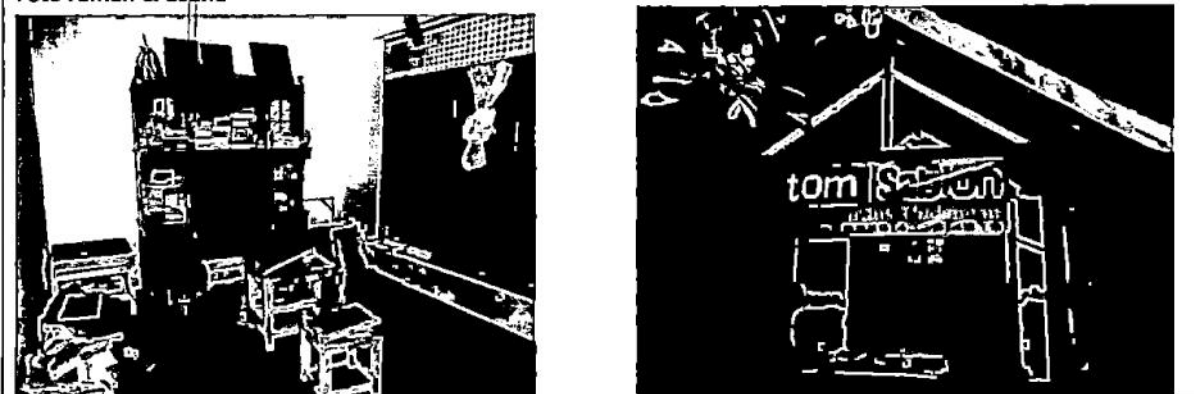

<b>Peserta no 12</b>	
<b>DATA DIRI</b>	
1. Nama	Ija Maulana Taufik
2. Alamat	Dalem, Tamanmertani, Kalasan
3. Tempat, tanggal lahir	(43 tahun)
4. Agama	Islam
5. Pendidikan terakhir	SMP
6. No telepon	
7. Jumlah tanggungan keluarga	Istri, dan 2 anak (1 udah dpt kerja tahun ini dan SMP)
<b>ASET DAN PENGELUARAN</b>	
1. ASET	
- Rumah	Milik sendiri
- Sepeda kayuh	-
- Motor/mobil	2 (Jupiter, Vario)
- Elektronik	TV, Radio, HP
2. PENGELUARAN	
- Belanja harian	30rb /hr
- Listrik /bulan	Rp. 50.000,-/bln
- Air /bulan	Sumur
- Rata2/bulan	Rp. 1.000.000,-





DETAIL USAHA	
1. Nama usaha	Jasa Bordir
2. Alamat	Dalem, Tamanmertani, Kalasan
3. Penghasilan perbulan	50 rb-70rb /hari (bersih)
4. Aset / modal tetap	Mesin Bordir
5. Bahan baku/dagangan	Benang
6. Manajemen usaha	Belum

PROGRAM & PEMBINAAN	
Mengikuti pendampingan rutin?	Siap ikut
Penggunaan pinjaman lunak?	Buat tambahan modal beli benang dan perlengkapan2 utk bordir

Foto rumah & usaha



Peserta no 13

DATA DIRI	
1. Nama	Hety
2. Alamat	Taman pabrik, Tamanmertani, Kalasan
3. Usia	(32 thn)
4. Agama	Islam
5. Pendidikan terakhir	SMK
6. No telepon	
7. Jumlah tanggungan keluarga	Suami (karyawan di pabrik tahu bakso gaji Rp. 500.000/bln) anak 2 (TK dan Balita)

ASET DAN PENGELUARAN	
1. ASET	
- Rumah	Milik orang tua
- Sepeda kayu	-
- Motor/mobil	1 (Astrea Grand)
- Elektronik	TV, Radio, Hp
2. PENGELUARAN	
- Belanja harian	25rb /hr
- Listrik /bulan	Rp. 30.000,-/bln
- Air /bulan	Sumur
- Rata2/bulan	Rp. 800.000,-

DETAIL USAHA	
1. Nama usaha	Membuat Peyek Kacang



2. Alamat	Taman Pabrik, Taman mertani, Kalasan
3. Penghasilan perbulan	20 Orb-300rb /bln (bersih)
4. Aset / modal tetap	Panci, Wajan, Kompor dan Mesin pres bungkus plastik
5. Bahan baku/dagangan	Tepung, bumbu2, kacang dan minyak
6. Manajemen usaha	Belum

**PROGRAM & PEMBINAAN**

Mengikuti pendampingan rutin?	Siap ikut
Penggunaan pinjaman lunak?	Buat tambahan modal untk membuat peyek



**Peserta no 14**

**DATA DIRI**

1. Nama	Rohmini
2. Alamat	Cageran, Taman mertani, kalasan
3. Usia	(49 thn)
4. Agama	Islam
5. Pendidikan terakhir	SMA
6. No telepon	
7. Jumlah tanggungan keluarga	Suami (profesi sebagai Petani penghasilan rata2 Rp. 900 rb /bln, anak semua sudah mandiri tidak mempunyai tanggungan

**ASET DAN PENGELUARAN**

1. ASET	
- Rumah	Milik sendiri
- Sepeda kayuh	-
- Motor/mobil	2 (Shogun dan Vario)
- Elektronik	TV, Radio, Hp
2. PENGELUARAN	
- Belanja harian	10rb /hr karena beras dari hasil panen
- Listrik /bulan	Rp. 50.000,-/bln
- Air /bulan	Sumur
- Rata2/bulan	Rp. 500.000,-

**DETAIL USAHA**

1. Nama usaha	Membuat kue bolu dan kue kering
2. Alamat	Cageran, Taman mertani, Kalasan
3. Penghasilan perbulan	50 rb / minggu rata2 perbulan 300rb sampai 500rb

4. Aset / modal tetap	Oven, kompor, cetakan pembuat kue dll
5. Bahan baku/dagangan	Tepung terigu, gula, margarine dan bahan2 laen pembuat roti
6. Manajemen usaha	Belum

**PROGRAM & PEMBINAAN**

Mengikuti pendampingan rutin?	Siap ikut
Penggunaan pinjaman lunak?	Buat tambahan modal untk memproduksi kue2

Foto rumah & usaha



**Peserta no 15**

**DATA DIRI**

1. Nama	Paimin
2. Alamat	Dalem, Tamanmertani, Kalasan
3. Usia	(35 thn)
4. Agama	Islam
5. Pendidikan terakhir	SMP
6. No telepon	
7. Jumlah tanggungan keluarga	Istri (ibu rumah tangga) anak 3 orang masih sekolah semua

**ASET DAN PENGELUARAN**

1. ASET	
- Rumah	Milik orang tua
- Sepeda kayuh	2
- Motor/mobil	2
- Elektronik	TV, Kuilkas, Hp
2. PENGELUARAN	
- Belanja harian	25rb /hr
- Listrik /bulan	Rp. 60.000,-/bln
- Air /bulan	Sumur
- Pendidikan	150rb/bln
- Rata2/bulan	Rp. 900.000,-

**DETAIL USAHA**

1. Nama usaha	Angkringan
2. Alamat	Dalem, Taman mertani, Kalasan
3. Penghasilan perbulan	1.000.000,- /bulan
4. Aset / modal tetap	Gerobak dan kursi angkringan

5. Bahan baku/dagangan	Jajanan dan minuman yang di jual di angkringan
6. Manajemen usaha	Belum

**PROGRAM & PEMBINAAN**

Mengikuti pendampingan rutin?	Siap ikut
Penggunaan pinjaman lunak?	Untuk menambah dagangan dalam penjualan angkringan

Foto rumah & usaha



NO	NAMA	ALAMAT	ALAMAT USAHA
1	Supriyanto	Kedungdowo Rt.54, Rw.25, Wates	Kedungdowo Rt.54, Rw.25, Wates
2	Walijo	Kutan, Jatirejo, Lendah	Kutan, Jatirejo, Lendah
3	Subarno	Rt.008/004, Kadipaten, Triharjo, Wates	Rt.068/004, Kadipaten, Triharjo, Wates
4	Sukito	Nglatiyan II, Ngentakrejo, Lendah	Nglatiyan II, Ngentakrejo, Lendah
5	Nur Hidayat	Mutihin, Wates	Mutihin, Wates
6	Mistijan	Gegulu, Gulurejo, Lendah	Gegulu, Gulurejo, Lendah
7	Siska Rara Oktiana	Gembongan, Sukoreno, Sentolo	Dayakan, Rt.16/06, Pengasih
8	Siti Fatimah	Kedunggalih Rt.10/03, Pengasih	Pengkolan, Pengasih
9	Rohma	Jl.Sepur, Jogoyudan	Jl.Sepur, Jogoyudan
10	Supartini	Ledok, Sidorejo, Lendah	Ledok, Sidorejo, Lendah
11	Feni Evi Kusuma	Rt.15, Ledok, Sidorejo, Lendah	Ledok, Sidorejo, Lendah
12	Yudi Kristiyanto	Tambak, Triharjo, Wates	Tambak, Triharjo, Wates
13	Parjono	Brajan, 90/45, Banjararum, Kalibawang	Brajan
14	Edi Suprpto	Boto VII, Kembang Nanggulan	Kembang, Nanggulan
15	Mawanto	Wiyu VI Rt.035/12, Kemnbang, Nanggulan	Ngemplak, Kembang Nanggulan

16	Samirin	Wiyu, Kembang, Nanggulan	Wiyu, Kembang, Nanggulan
17	Tardiyanto	Dayakan, 14/05, Pengasih	Terbah, Wates
18	Rusmini	Kedungdowo, Wates	Wonosidi Kidul, Wates
19	Sri Sumarni	Kedungdowo, Wates	Kedungdowo, Wates
20	Suwartini	Serut Rt.21, Pengasih	Serut Rt.21, Pengasih
21	Sudartyawinarta	Jetis, Rt.35 Rw.16, Pendoworejo, Girimulyo	Jetis, Rt.35 Rw.16, Pendoworejo, Girimulyo
22	Kas Sugiyanto	Ringin Ardi, Rt.59/26, Karang Sari, Pengasih	Kopat, Rt.01/01, Karang Sari, Pengasih
23	Iwan Triyanto	Ringin Ardi, Karang Sari, Pengasih	Ringin Ardi, Karang Sari, Pengasih
24	Edi Santoso	Kedungdowo, Wates	Kedungdowo, Wates
25	Hariyadi	Klegen, Pengasih	Pengasih
26	Subiyantoro	Jogoyudan, Wates	Taman Binangun, Pengasih
27	Hery Kiswanto	Sorogaten, Karangsewu, Galur	Sorogaten, Jl.Brosot - Glagah
28	Tri Sulistyawan	Karang, Jatisarono, Nanggulan	Karang, Jatisarono, Nanggulan
29	Dwi Zuli Susanto	Brosot, Ds.II Rt.008/003 Galur	Brosot, Ds.II Rt.008/003 Galur
30	Rusyadi	Kedunggali Rt.13/04 Pengasih	Timur SMP N 1 Pengasih
31	Sutimin	Bantar Kulon, Banguncipto, Sentolo	Depan Power Futsal, Sentolo
32	Suparman	Kedunggong, Wates, Kulon Progo	
33	Agus Raharjo	Tegallembut, Giripeni, Wates	Simpang Lima, Karang Nongko
34	Yunus Santoso	Botokan, Jatirejo, Lendah	Botokan