

**STRUKTUR PENGURUS PIK REMAJA PADUKUHAN NYAMPLUNG
KIDUL**

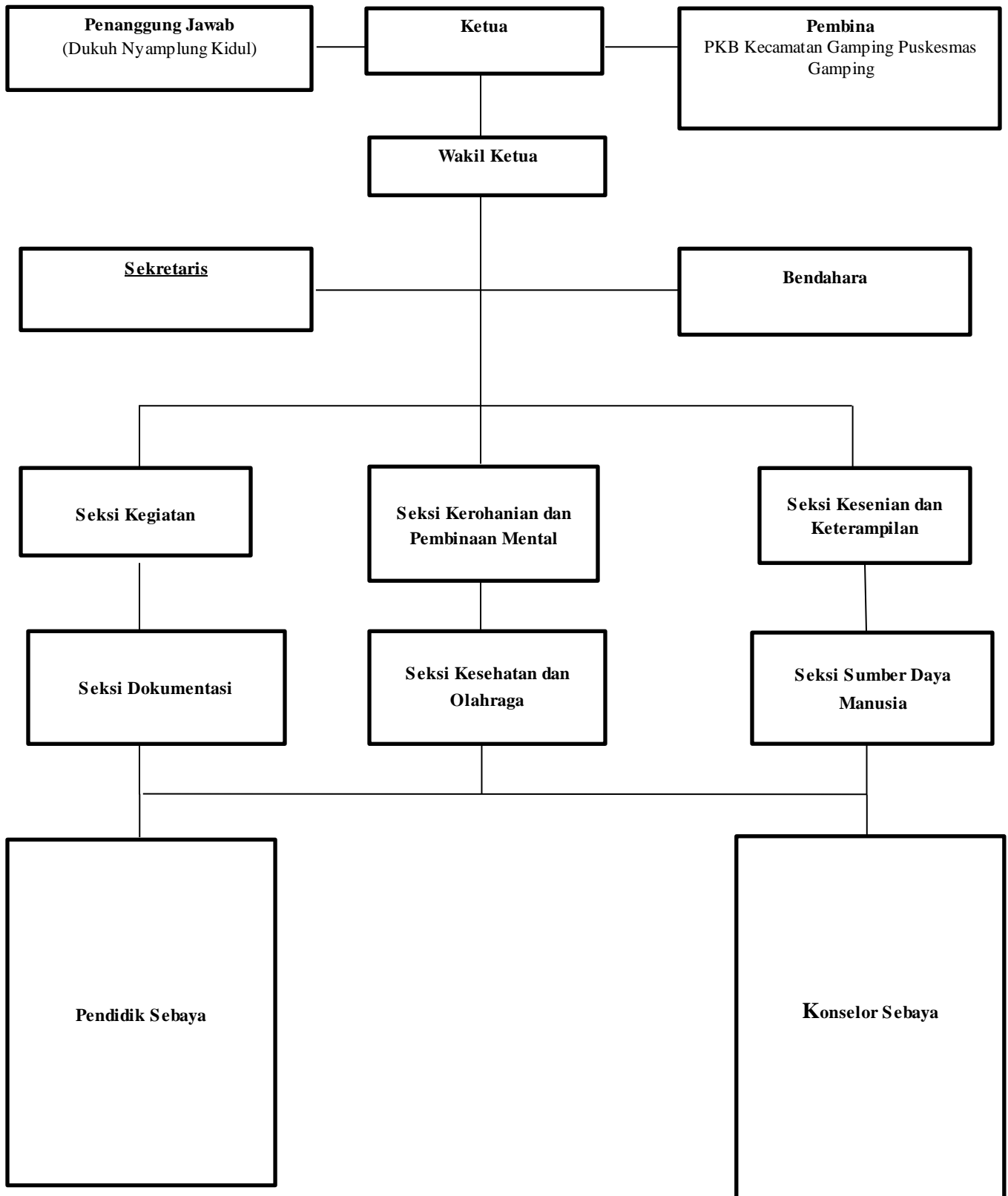

Ruang Lingkup Penelitian

No	Kebutuhan Data	TPD				Subyek W/P
		W	O	D	P	
A.	<p>Gambaran Umum Kecamatan Gamping</p> <ol style="list-style-type: none"> 1. Sejarah (5W+1H) 2. Letak Geografis dan Topografis (batas-batas, jarak dengan ibu kota, kabupaten/provinsi, kelandalan, iklim/cuaca) 3. Struktur Organisasi dan Personalia (Bagan, personalia, latar belakang personalia/aparat=penduduk, agama dll) 4. Kependudukan/ Demografis (jumlah penduduk total dari segi usia dan sekse) 5. Aspek Mata pencaharian (mata pencaharian penduduk, pusat-pusat ekonomi, penghasilan perkapita/ tahun) 6. Aspek Sosial Kemasyarakatan (pelapisan sosial, kriteria pelapisan sosial dalam masyarakat, tingkat pendidikan penduduk, sekolah, lembaga pendidikan luar sekolah) 7. Aspek Pemerintahan 8. Aspek Agama (agama penduduk, paham agama islam, tempat ibadah) 			√ √ √ √ √ √ √ √ √		Kepala Desa
B.	<p>Peranan Penyuluh keluarga berencana</p> <ol style="list-style-type: none"> 1. Peranan Ideal 2. Peranan Aktual 3. Waktu Pelaksanaan 4. Metode yang digunakan 5. Materi 6. Faktor penghambat pelaksanaan peran 	√ √	√ √		√ √ √	Penyuluh keluarga berencana Kecamatan Gamping

C.	Faktor Pendukung Penghambat 1. Faktor pendukung 2. Faktor penghambat	✓ ✓ ✓			✓ ✓ ✓	PKB Gamping
----	--	-------------	--	--	-------------	-------------

**DOKUMENTASI KEGIATAN PIK REMAJA PADUKUHAN
NYAMPLUNG KIDUL**



