

IV. GAMBARAN UMUM MERAPI FARMA HERBAL

A. Profil Perusahaan

Merapi Farma Herbal adalah salah satu kawasan wisata belanja yang berusaha ikut berperan dalam melestarikan kekayaan budaya bangsa dengan mengembangkan tanaman obat tradisional, dan obat tradisional. Merapi Farma Herbal berdiri pada tahun 1999, dan pemiliknya bernama Sidik Raharjo. Merapi Farma Herbal terletak di Jl. Kaliurang Km 21,5 Hargobinangun, Pakem, Sleman, Yogyakarta.

Penggunaan obat tradisional dengan memanfaatkan tanaman berkhasiat obat semakin meningkat. Penggunaan tanaman obat yang dikenal sebagai obat tradisional merupakan salah satu jawaban untuk mengatasi masalah masyarakat dalam hal pemenuhan kebutuhan kesehatan, karena obat tradisional lebih murah, mudah diperoleh, dan efek samping relative kecil. Selain itu, adanya tren masyarakat yang menggunakan bahan- bahan alami maupun gerakan *back to nature*, yang menyadari efek samping dari obat kimia, mendorong masyarakat untuk menggunakan obat tradisional.

Merapi Farma Herbal memiliki kebun koleksi yang didalamnya terdapat berbagai macam tanaman obat. Terdapat lebih dari 200 jenis tanaman obat. Luas kebun tanaman obat tersebut adalah 6m x 25m. Saat menyusuri kebun koleksi yang tertata rapi di Merapi Farma Herbal, pengunjung dapat mengenali setiap jenis tanaman dengan mudah, karena setiap tanaman di pot sudah diberi keterangan nama, berikut bagian dari tanaman yang diambil sebagai bahan jamu.

Tidak semua tanaman yang ada dapat dimanfaatkan sebagai obat langsung. Adapula jenis tanaman yang berfungsi sebagai obat luar. Misalnya tanaman Minda yang berfungsi sebagai pestisida alami bagi tanaman.

Selain untuk pemakaian sendiri, berbagai jenis tanaman obat juga ditanam dalam berbagai ukuran polibag untuk memudahkan konsumen yang ingin mengoleksi tanaman obat.

Berikut adalah sebagian tanaman obat yang ada di kebun koleksi Merapi Farma Herbal: adas , jahe merah, asam jawa, jarak wulung, air mancur, dadap serep, daruju, daun dewa, daun duduk, daun encok, daun madu, daun pedas, daun perak, daun sendok, daun wungu, dewandaru, digitalis, dlingo, mahkota dewa, mandokaki, mangkokan, melati, mengkudu, meniran, menta arvensis, mentha peperita, mimba, mindi, mrico perdu, mungsi arab, murbei, olix, orang – aring, orok-orok hutan, otot – ototan, sosor bebek, sri gading, stevia, strobery, sumba keling, tempuyung, temu giring, temu ireng, temu lawak, temu mangga, temu putih, tolod, trembesi, tribulus, turi.

Obat tradisional dapat diperoleh diindustri jamu atau dengan membuat sendiri secara sederhana. Namun untuk membuat obat tradisional memerlukan pengetahuan dan pengalaman yang lebih. Oleh karena itu perlu dilakukan pengenalan pemanfaatan tanaman obat serta sesuai dengan visi dan misi untuk mengembangkan dan menyebarluaskan pengetahuan tentang tanaman obat kepada masyarakat luas kan kekayaan hayati yang dimiliki oleh bangsa Indonesia.

Selain kebun koleksi , di Merapi Farma Herbal terdapat outlet yang khusus menjual jamu godhog. Outlet jamu berada di bagian depan Merapi Farma Herbal.

Luas outlet tersebut adalah 8m x 13m. Di outlet jamu Merapi Farma Herbal, konsumen dapat mencicipi jamu godhog yang terbuat atau diracik dari beberapa jenis herbal yang berupa rajangan tanaman obat, yang diolah melalui beberapa proses secara bersih untuk mendapatkan produk bermutu.

B. Produk Jamu dan Harga

Di Merapi Farma Herbal Terdapat berbagai macam jamu godhog yang berkhasiat menyembuhkan berbagai macam penyakit. Jamu godhog ini meskipun memiliki rasa yang sedikit lebih pahit dari jamu instan, namun terasa lebih segar dibadan. Rasa pahit akan berkurang dengan air gula jawa yang mendampingi jamu godhog tersebut.

Jamu godhog siap minum yang disediakan di outlet Merapi Farma Herbal dijual dengan harga mulai Rp. 5000 per gelas, tetapi untuk menu jamu godhog special harganya lebih mahal yaitu jamu plus madu Rp 6000 , jamu special telur ayam Rp 10000 , dan jamu telur bebek Rp 10.000 .

Jamu godhog kemasan yang disediakan di Merapi Farma Herbal terdapat 19 jenis jamu sesuai dengan kebutuhan dan keluhan kesehatan. Tanaman obat yang digunakan sebagai bahan utama jamu sebagian besar dipanen dari kebun budidaya tanaman obat yang terletak dilahan dalam kawasan wisata agro Merapi Farma Herbal. Selain jamu godhog siap minum, terdapat juga minuman jamu instan dan jamu godhog kemasan.

Berikut adalah produk minuman jamu instan yang terdapat di Wisata Agro Merapi Farma Herbal :

Tabel 5. Produk jamu instan di Merapi Farma Herbal

	Nama jamu	Harga (Rp)	Kegunaan
1	Jahe merah	9000	Membantu mengatasi migren, pegel linu dan menurunkan kadar asam urat.
2	Jahe wangi	8000	Membantu mengatasi masuk angin, dan perut kembung.
3	Jahe spesial	9000	Membantu mengatasi masuk angin, dan perut kembung.
4	Temulawak	7000	Membantu mengatasi liver, meningkatkan nafsu makan dan mencegah rematik.
5	Beras kencur	8000	Membantu mengatasi mual, batuk dan perut kembung.
6	Sirih wangi	7000	Membantu mengatasi sariawan, keputihan dan penguat gigi.
7	Kunyit asam	7000	Membantu melancarkan haid dan mengobati sariawan.
8	Kunir putih	8000	Membantu mengatasi kanker, kista dan bronkhitis.
9	Tribulus	11000	Mencegah osteoporosis, meningkatkan ketahanan tubuh, aphrodisiak.

Dibawah ini merupakan sebagian contoh dari racikan jamu godhog yang sudah dikemas :

Tabel 6. Produk jamu kemasan di Merapi Farma Herbal

No	Nama jamu	Harga (Rp)	Kegunaan
1	Jaganita	25000	Untuk menjaga kesehatan wanita dan menyegarkan badan.
2	Jagapria	25000	Untuk menjaga kesehatan pria dan menyegarkan badan.
3	Jagapinggang	25000	Membantu meredakan nyeri otot pinggang, pinggang pegal dan membantu melancarkan buang air seni.
4	Jagacok	25000	Membantu meredakan encok.
5	Jagalinu	25000	Membantu meredakan pegal linu.
6	Jagangin	25000	Membantu meredakan masuk angin dengan gejala kepala terasa pusing, perut mual, kembung dan meriang.
7	Jagamaag	25000	Membantu memelihara kesehatan lambung, membantu mengurangi mual dan kembung
8	Jagaku	27000	Menambah keperkasaan dan kesehatan pria.
9	Jagalangset	25000	Membantu mengurangi lemak dan membantu menurunkan berat badan
10	Jagasrol	25000	Membantu mengurangi lemak darah dengan gejala mudah pegal di punggung, sering pusing, semutan dan cepat lelah.
11	Jaganis	25000	Membantu meringankan kencing manis dengan gejala mudah letih, lesu, lelah, dan ngantuk.
12	Jagatu	25000	Membantu meluruhkan batu di ginjal, membantu melancarkan buang air kecil, membantu meredakan sakit otot pinggang.

C. Tenaga Kerja

Total karyawan yang ada di Merapi Farma Herbal adalah 19 orang. Setiap karyawan sudah terbagi dalam tugasnya masing masing. Sebagian besar karyawan di Merapi Farma Herbal pendidikan terakhirnya adalah Sekolah Menengah Atas (SMA). Tetapi ada juga beberapa karyawan yang pendidikan terakhirnya adalah D3 ataupun S1. Hampir keseluruhan karyawan berasal dari Yogyakarta, dan bertempat tinggal di daerah Merapi Farma Herbal.

Bagian admin dan keuangan dari Merapi Farma herbal di pegang oleh ibu Supartini. Admin dan keuangan bertugas sepenuhnya mengurus pemasukan dan pengeluaran keuangan di Merapi Farma Herbal. Selain itu juga bertugas membuat laporan keuangannya.

Untuk bagian outlet, terdapat 4 karyawan yang mengurusinya. Karyawan outlet bertugas untuk melayani dengan baik konsumen yang membeli jamu godhog di Merapi Farma Herbal. Untuk di bagian produksi terdapat 5 karyawan yang mengurusinya. Karyawan produksi bertugas untuk meracik bahan jamu sampai proses pengemasan jamunya, baik itu jamu godhog maupun jamu kemasannya.

Untuk dibagian pengiriman barang terdapat 3 karyawan. Karyawan tersebut bertugas untuk mengemas jamu-jamu yang akan dikirim ke mitra outlet lainnya sampai ke proses pengirimannya.. Selain itu juga bertugas mengurus pengiriman jamu ke konsumen yang memesan jamu dan berada dari luar Yogyakarta.

Karyawan yang bertugas di kebun ada sejumlah 3 orang. Karyawan ini bertugas untuk, membersihkan kebun, merawat tanaman obat, menyirami serta memberi pupuk untuk tanaman obatnya. Untuk bagian kebersihan lainnya, misalkan kebersihan outlet dikerjakan oleh 1 orang karyawan. Dibagian keamanan dipegang oleh 2 karyawan. Karyawan keamanan disini bertugas untuk menjaga keamanan di Merapi Farma Herbal.

STRUKTUR ORGANISASI DI MERAPI FARMA HERBAL

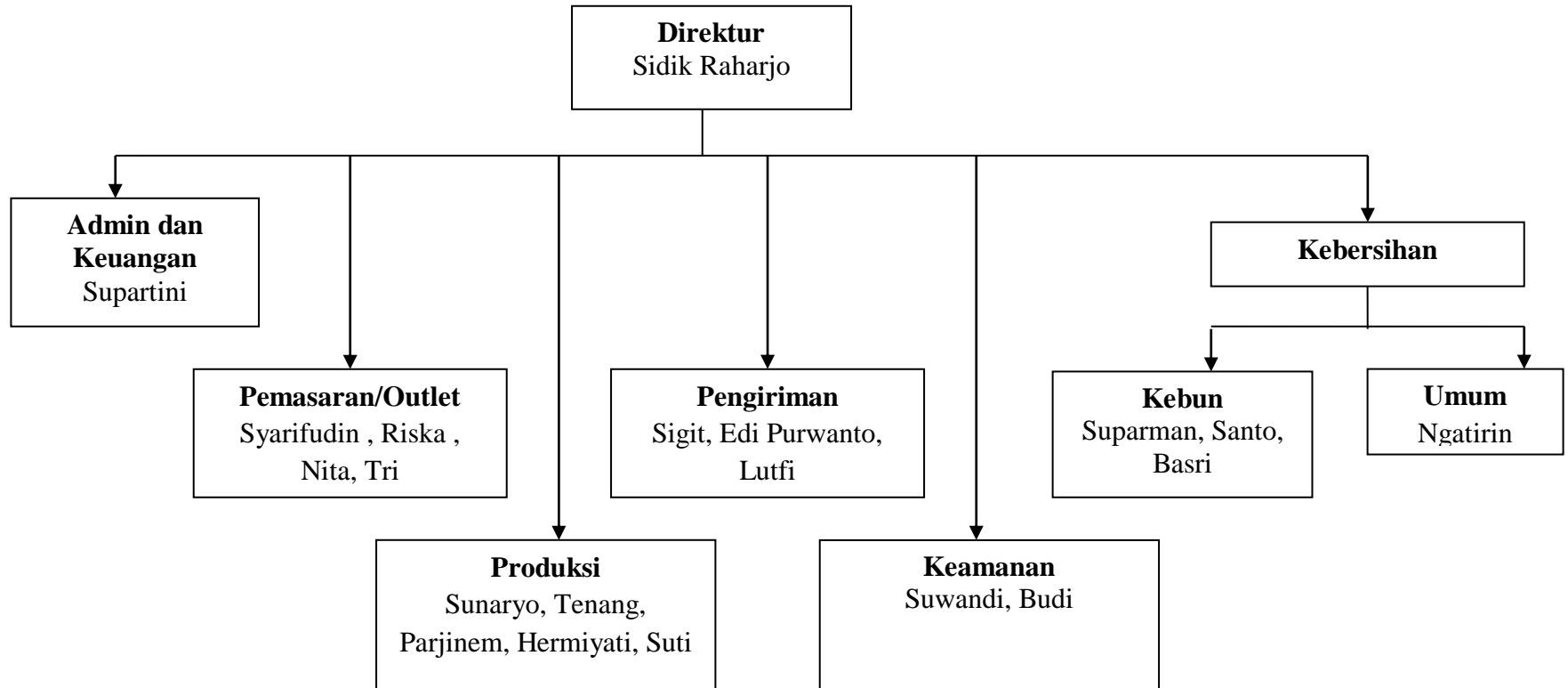

Gambar 2. Struktur organisasi di Merapi Farma Herbal

D. Akomodasi dan Fasilitas Lain

Selain terdapat kedai obat tradisional dan kebun tanaman obat herbal, di Merapi Farma Herbal juga tersedia mushola, kamar penginapan, dan lahan untuk outbond.

Ruang pertemuan juga ada ditempat ini yang dapat digunakan untuk menampung kurang lebih 80 orang dengan dilengkapi fasilitas audio visual yang memadai. Ruangan ini dapat digunakan sebagai tempat pertemuan bisnis, rapat, dan tempat pelatihan.