

## BAB II

### DESKRIPSI OBYEK PENELITIAN

#### A. Profil Desa Umbulharjo

Gambar 2. 1Peta Desa Umbulharjo

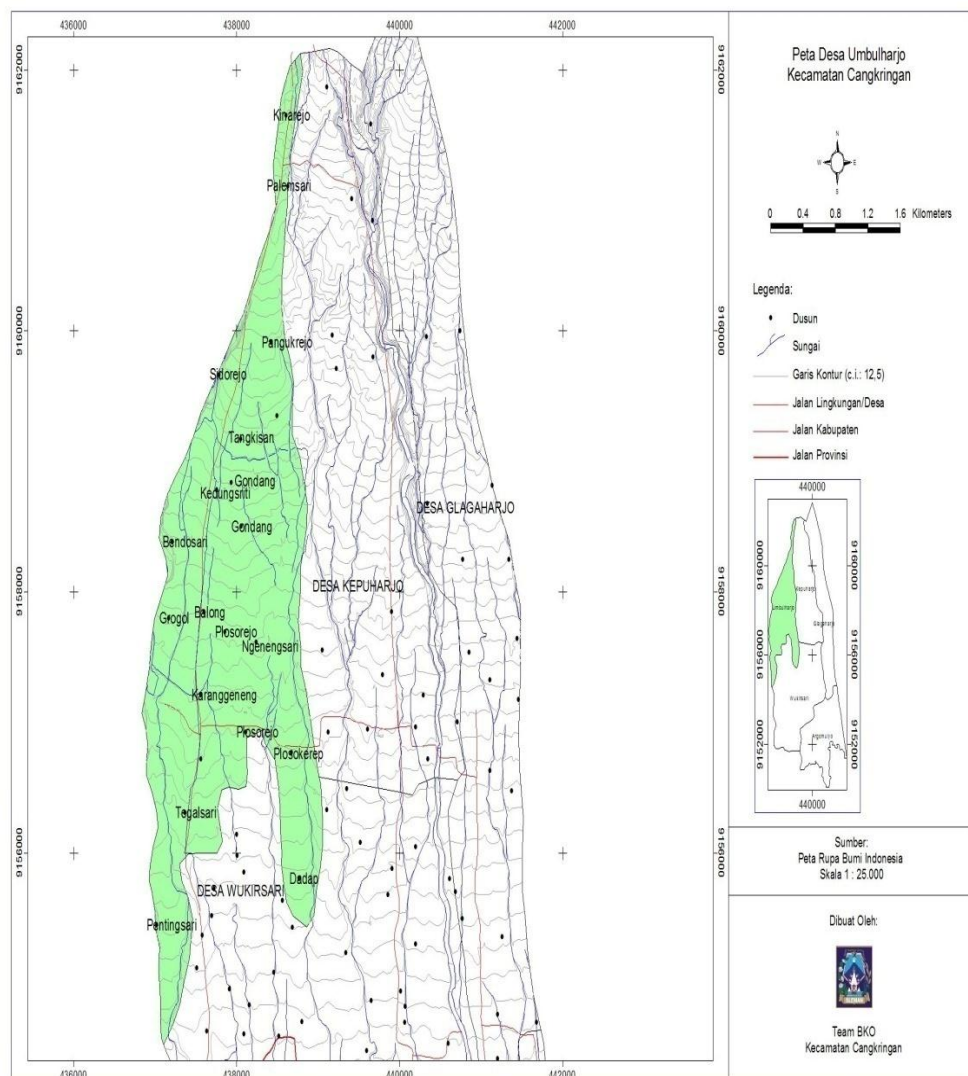

*Sumber: cangkringankec.slemankab.go.id Tahun 2017*

## B. Visi dan Misi

### 1. Visi

Desa Umbulharjo menetapkan visi sebagai suatu gambaran masa depan yang ingin dicapai. Adapun visi dari Desa Umbulharjo yaitu “MEWUJUDKAN MASYARAKAT UMBULHARJO SEJAHTERA LAHIR DAN BATIN”. Visi tersebut mengandung makna bahwa dalam membangun desa, diharapkan selalu dapat memberikan kesejahteraan bagi masyarakat Desa umbulharjo.

### 2. Misi

Dalam usaha mewujudkan visi tersebut, dibuatlah misi dimana didalamnya terdapat sasaran dan tujuan yang akan dicapai serta dapat menggambarkan tugas dari perangkat Desa Umbulharjo berbentuk tahapan-tahapan yang akan dicapai pada masa mendatang. Adapun misi dari Desa Umbulharjo yaitu:

- a. Meningkatkan sumber daya perangkat desa dan tata kelola pemerintahan yang bersih, efektif, demokratis dan terpercaya sehingga pelayanan kepada masyarakat meningkat.
- b. Menumbuhkan semangat keikutsertaan masyarakat dalam berbagai program desa baik dari aspek perencanaan maupun pelaksanaan.
- c. Menggali sumber-sumber pendapatan desa dan menggerakkan sektor-sektor strategi ekonomi yang ditunjukkan untuk mencapai kemandirian, kesejahteraan dan kemakmuran masyarakat desa.

- d. Menjamin terciptanya pembangunan yang berkelanjutan dengan tetap memperhatikan aspek lingkungan.
- e. Memulihkan lingkungan hidup (lingkungan hutan) yang rusak sebagai akibat Erupsi Merapi Tahun 2010.
- f. Meningkatkan perekonomian masyarakat Desa Umbulharjo dengan meningkatkan produktifitas dan daya saing di pasar lokal dan Internasional.
- g. Menumbuhkan semangat gotong-royong masyarakat serta asas musyawarah dalam memutuskan suatu masalah.
- h. Menumbuhkan semangat bertoleransi antar umat beragama di wilayah Desa Umbulharjo.
- i. Meningkatkan kesadaran hidup beragama sesuai dengan agama yang dianut
- j. Melestarikan adat dan budaya yang adiluhung.
- k. Menumbuhkan kesadaran hidup warga masyarakat Desa Umbulharjo yang tangguh dan siap menghadapi bencana.
- l. Menumbuhkan semangat warga masyarakat dalam upaya menciptakan situasi wilayah yang aman dan tertib secara mandiri.

### C. Keadaan Geografis Desa Umbulharjo

Desa Umbulharjo dengan luas 241.4915 ha/m<sup>2</sup> merupakan salah satu desa di kecamatan Cangkringan Kabupaten Sleman.

Batas wilayah desa Umbulharjo yaitu:

1. Sebelah utara : Gunung Merapi
2. Sebelah selatan : Desa Wukisari
3. Sebelah timur : Desa Kepuharjo
4. Sebelah barat : Desa hargobinganun

Luas wilayah 241.4915 ha/m2 terdiri dari:

1. Permukiman : 23.5000 ha
2. Persawahan : 23.0900 ha
3. Perkebunan : 27.0000 ha
4. Kuburan : 7.800 m2
5. Perkarangan : 233.5050 ha
6. Taman : 2.50000 ha
7. Perkantoran : 7.6000m2
8. Prasarana umum lainnya : 31.0800 ha

#### D. Keadaan Sosial Budaya

##### a. Kependudukan

Berdasarkan dokumen profil Desa Umbulharjo, jumlah penduduk yang tercatat secara administrasi berjumlah 4.895 orang. Rincian jumlah penduduk Desa Umbulharjo dapat dilihat dari tabel berikut:

Tabel 2. 1Jumlah Penduduk Berdasarkan Jenis Kelamin

Nomor	Jenis Kelamin	Jumlah
1	Laki-laki	2.436 orang

2	Perempuan	2.459 orang
	Jumlah	4.895 orang

Sumber: Dokumen Profil Desa Umbulharjo Kecamatan Cangkringan Tahun 2015

Agar mendeskripsikan informasi lebih lengkap mengenai kependudukan di Desa Umbulharjo dilakukan identifikasi jumlah penduduk berdasarkan pada klasifikasi usia. Informasi jumlah penduduk di desa Umbulharjo berdasarkan usia dapat dilihat dari tabel berikut:

Tabel 2. 2Jumlah Penduduk Berdasarkan Kelompok Usia

Nomor	Kelompok Usia	Jumlah
1	0-12 bulan	136 orang
2	>1 - <5 tahun	204 orang
3	≥5 - <7 tahun	223 orang
4	≥7 - ≤15 tahun	512 orang
5	>15 – 56 tahun	2.145 orang
6	>56 tahun	1.405 tahun

Sumber: Dokumen Profil Desa Umbulharjo Kecamatan Cangkringan Tahun 2015

#### b. Pendidikan

Dari jumlah penduduk Desa Umbulharjo merupakan penduduk usia sekolah dan pemuda. Untuk tingkat lulusan pendidikan dari penduduk Desa Umbulharjo dapat digolongkan telah memenuhi wajib belajar dua belas tahun, hal ini dapat dilihat pendidikan penduduk usia lima belas (15) tahun keatas dari tabel sebagai berikut:

Tabel 2. 3Tingkat Pendidikan Penduduk Usia 15 Tahun ke Atas

Nomor	Tingkat Pendidikan	Jumlah
1	Buta Huruf	25 orang
2	Tidak Tamat SD/ sederajat	55 orang
3	Tamat SD/ sederajat	725 orang
4	Tamat SLTP/ sederajat	1.112 orang

5	Tamat SLTA/ sederajat	1.754 orang
6	Tamat D1/ sederajat	- orang
7	Tamat D2/ sederajat	3 orang
8	Tamat D3/ sederajat	42 orang
9	Tamat S1/ sederajat	101 orang
10	Tamat S2/ sederajat	3 orang
11	Tamat S3/ sederajat	- Orang

Sumber: Dokumen Profil Desa Umbulharjo Kecamatan Cangkringan Tahun 2015

Prasana pendidikan juga mendukung akses pendidikan yang diterima oleh penduduk usia belajar. Di Desa Umbulharjo terdapat empat (4) tingkatan prasarana pendidikan yang dapat dilihat dari tabel berikut:

Tabel 2. 4Prasarana Pendidikan Desa Umbulharjo

Nomor	Tingkat pendidikan	Jumlah
1	Play Group	7 buah
2	TK	3 buah
3	SD/ sederajat	2 buah
4	SMP/ sederajar	1 buah
5	SMA/ sederajat	0 buah

Sumber: Dokumen Profil Desa Umbulharjo Kecamatan Cangkringan Tahun 2015

c. Agama

Penganut kepercayaan di Desa Umbulharjo mayoritas beragama Islam dan sisanya merupakan pemeluk agama kristen dan agama katholik. Meskipun adanya perbedaan agama namun tidak menghalangi masyarakat Desa Umbulharjo untuk saling menghormati dan berkerjasama di desa.

Tabel 2. 5Jumlah Penganut Agama Desa Umbulharjo

Nomor	Agama	Jumlah
1	Islam	4.771 orang
2	Kristen	33 orang
3	Katholik	45 orang
4	Hindu	- orang
5	Budha	- orang

6	Aliran kepercayaan lainnya	- orang
---	----------------------------	---------

Sumber: Dokumen Profil Desa Umbulharjo Kecamatan Cangkringan Tahun 2015

## E. Profil Kepala Desa Umbulharjo Suyatmi

### 1. Biodata diri

Nama : Suyatmi

Tempat/Tanggal Lahir : Sleman, 6 September 1970

Jenis kelamin : Perempuan

Agama : Islam

Status Perkawinan : kawin

Jabatan : Kepala desa

### 2. Riwayat Pendidikan

Tabel 2. 6Riwayat Pendidikan

No	Nama Sekolah	Jurusan	Tahun Lulus
1	SDN Gondang SLEMAN	-	1983
2	MTSN Pakem SLEMAN	-	1986
3	SMA Islam 3 SLEMAN	IPS	1989

Sumber: Riwayat Hidup Kepala Desa Umbulharjo Tahun 2015

F. Profil Staff Desa Umbulharjo

Gambar 2. 2 Struktur Organisasi Desa Umbulharjo

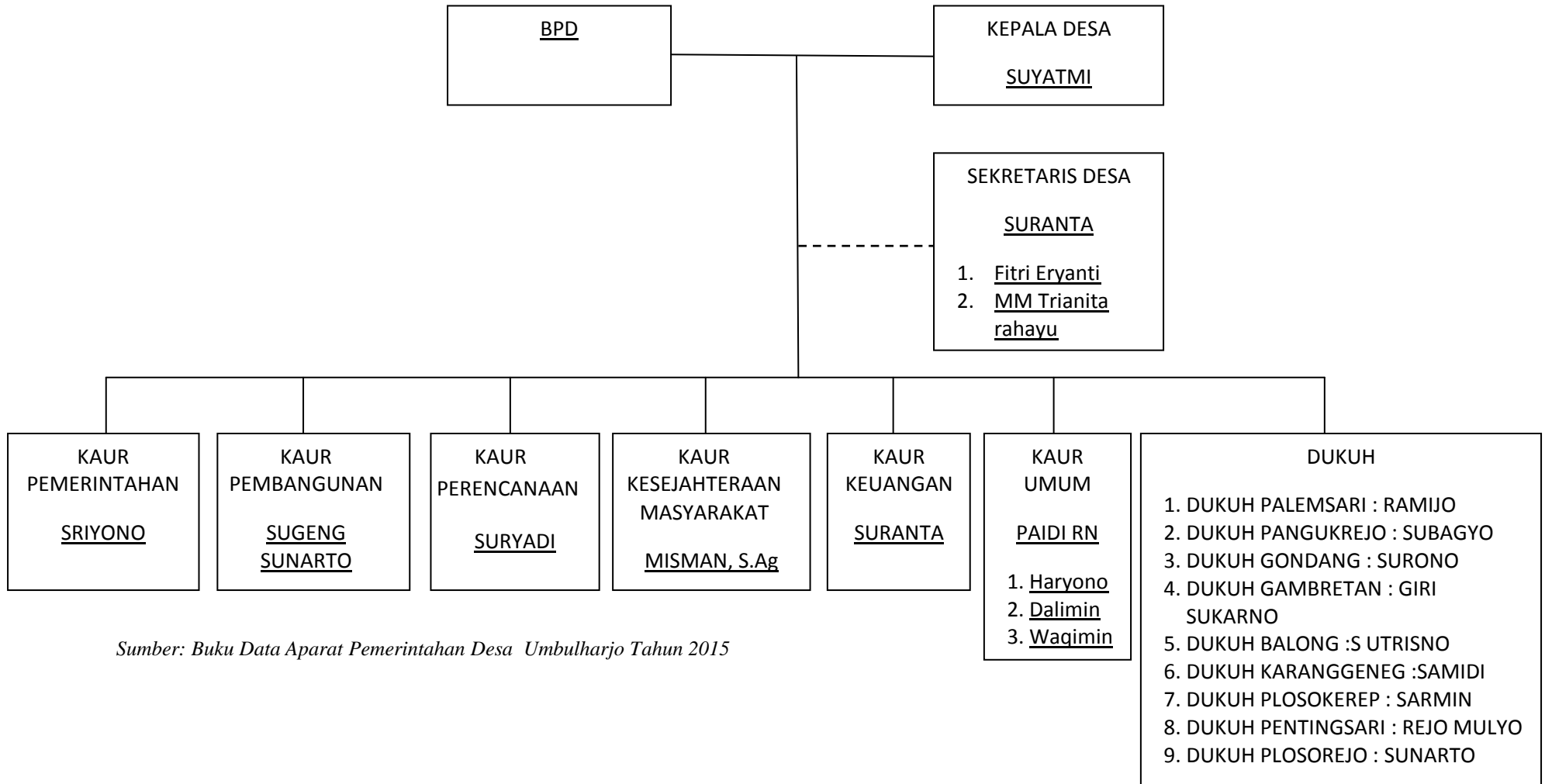

Sumber: Buku Data Aparat Pemerintahan Desa Umbulharjo Tahun 2015



Tabel 2. 7Daftar Perbandingan staff Desa Umbulharjo berdasarkan jenis kelamin

Nomor	Nama	Laki-laki/Perempuan		Jabatan	Pendidikan Terakhir
1	Suyatmi		Perempuan	Kepala desa	SLTA
2	Suranta	Laki-laki		Sekretaris Desa	SLTA
3	Sugeng Sunarto	Laki-laki		Kabag Pembangunan	SPG
4	Misman	Laki-laki		Kabag Kesejahteraan Masyarakat	PGA
5	Suranta	Laki-laki		Kabag Keuangan	SLTA
6	Sriyono	Laki-laki		Kabag pemerintahan	SLTA
7	Paidi R.N	Laki-laki		Kabag Umum	SMP
8	Suryadi	Laki-laki		Kaur Perencanaan	SLTA
9	Haryono	Laki-laki		Staf Umum	SD
10	Dalimin	Laki-laki		Staf umum	SD
11	Fitri Eryanti		Perempuan	Staf Sekretaris Desa	SLTA
12	Maria Magdalena Trinita Rahayu		Perempuan	Staf Sekretaris Desa	S1
13	Ramijo	Laki-laki		Dukuh Pelemsari	SLTA
14	Subagyo	Laki-laki		Dukuh Pangukrejo	SLTA
15	Surono	Laki-laki		Dukuh Gondang	SLTA
16	Giri Sukarno	Laki-laki		Dukuh Gambretan	SMK
17	Sutrisno	Laki-laki		Dukuh Balong	SMK

18	Sunarto	Laki-laki		Dukuh Plosorejo	SMA
19	Samidi	Laki-laki		Dukuh Karanggeneng	SLTA
20	Sarmin	Laki-laki		Dukuh Plosokerep	SMP
21	Rejo Mulyono	Laki-laki		Dukuh Pentingsari	SMA
	Jumlah	18 orang	3 orang		

Sumber: Buku Data Aparat Pemerintahan Desa Umbulharjo Tahun 2015

### G. Organisasi Perempuan Desa

Desa Umbulharjo memiliki organisasi kewanitaan yaitu PKK (Pembinaan dan Kesejahteraan Keluarga), PKK yaitu pemberdayaan kesejahteraan keluarga yang dijalankan oleh perempuan dengan upaya terciptanya peningkatan kesejahteraan keluarga. PKK Desa Umbulharjo selain merupakan salah satu struktur organisasi desa juga merupakan gerakan yang ikut serta dalam pembangunan di Desa Umbulharjo. PKK Desa Umbulharjo terdiri dari 43 orang pengurus. Organisasi ini memiliki program kerja yang terbagi menjadi empat (4) kelompok kerja (POKJA) memiliki urusan masing-masing. Adapun susunan organisasi PKK Desa Umbulharjo sebagai berikut:

Tabel 2. 8 Susunan Pengurus PKK Desa Umbulharjo

Nomor	Jabatan	Kelompok Kerja	Nama
1	Ketua Umum	-	Suyatmi
2	Ketua Tim Penggerak PKK	-	Dian Anggaini
3	Wakil Ketua I	-	Sriyanti
4	Wakil Ketua II	-	Sri Yamini
5	Wakil Ketua III	-	Sukiyem
6	Sekretaris I	-	Soesy Hendarti
7	Sekretaris II	-	Ning Rahayu

8	Bendahara I	-	Astijani
9	Bendahara II	-	Ciptaningtias
10		POKJA I Ketua Sekretaris Bendahara Anggota	Aminah Sri Hartutik Suratiyem Ety Rosilawati Jumiyem Sani Sri Yuni Parsih Supri
11		POKJA II Ketua Sekretaris Bendahara Anggota	Suwarti Tri Awartin Sutinah Sihandani Endang P. Sukiyem Mujirah Ratinah
12		POKJA III Ketua Sekretaris Bendahara Anggota	Haryatun Eni Wahyuli Siti yuriah Supriyati Dalinem Anti Sukarni Mamik
13		POKJA IV Ketua Sekretaris Bendahara Anggota	Lis Titik Endang Tri H. Sri Maryati Painten Sumirah Supriyati Retno Wulandari

*Sumber: Susunan Pengurus Tim Penggerak PKK Desa Umbulharjo Periode 2015-2020*

Kelompok Kerja (POKJA) terdiri dari empat (4) kelompok di dalam struktur organisasi PKK yang memiliki berbagai bidang dan tugas masing-masing. Adapun kegiatan POKJA Desa Umbulharjo yaitu:

Tabel 2. 9Bidang Kelompok Kerja PKK Desa Umbulharjo

Nomor	Kelompok Kerja (POKJA)	Bidang
1	POKJA I	Bidang Penghayatan Pengamalan Pancasila
		Bidang Gotong Royong
2	POKJA II	Bidang Pendidikan dan Keterampilan
		Bidang Pengembangan kehidupan Berkoperasi
3	POKJA III	Bidang Pangan
		Bidang Sandang
		Bidang Perumahan dan Tata Laksana
4	POKJA IV	Bidang Kesehatan
		Bidang Kelestarian Lingkungan Hidup
		Bidang Perencanaan Sehat

Sumber: Susunan Pengurus Tim Penggerak PKK Desa Umbulharjo Periode 2015-2020

