

**LAMPIRAN-LAMPIRAN**

## **Acuan Wawancara**

### **A. Profil Keluarga Beda Agama**

1. Bentuk Keluarga bapak dan ibu yang menganut Agama Islam siapa yang menganut Agama Kristen ataupun Agama Katholik ?
2. Latar Belakang Bapak dan Ibu ?
3. Apa pendidikan terakhir bapak/ibu?
4. Berapa usia bapak/ibu saat ini?
5. Pada usia berapa bapak/ibu menikah?
6. Apa mata pencaharian bapak/ibu saat ini?
7. Apa suku bapak/ibu ?
8. Berasal dari daerah manakah bapak/ibu ?
9. Berapa jumlah anak bapak/ibu baik dari usianya saat ini, jenjang pendidikan dan memilih mengikuti agama bapak/ibu ?

### **B. Faktor Penyebab Perkawinan Beda Agama**

1. Bagaimana dulu bapak/ibu bertemu ?
2. Dimana dulu bapak/ibu bertemu?
3. Sejauh apa bapak/ibu menjalin hubungan?
4. Mengapa dahulu bapak/ibu bisa saling kenal?
5. Siapa yang memutuskan untuk menikah?
6. Apa yang paling menarik bapak/ibu untuk melanjutkan ke jenjang pernikahan?
7. Mengapa bapak/ibu memutuskan untuk meikah?

### **C. Problematika Sosial dalam Keluarga Beda Agama**

#### **1. Hubungan suami dengan istri yang beda agama**

- a. Bagaimana interaksi bapak/ibu selama di rumah?

- b. Berapa banyak bapak/ibu sering melakukan interaksi selama di rumah?
- c. Apa saja yang menjadi bahan pembicaraan bapak/ibu di rumah ?
- d. Hal yang menjadi bahan diskusi bapak/ibu di rumah?
- e. Mengapa bapak/ibu membicarakan hal tersebut?
- f. Apakah bapak/ ibu sering melakukan perdebatan atau permusyawarahan dalam memutuskan sesuatu?
- g. Apa biasanya yang menjadi keputusan bersama dalam masalah rumah tangga ?
- h. Jika menghadapi suatu masalah bagaimana cara pemecahannya?

## **2. Hubungan Suami dengan anak yang berbeda agama**

- a. Bagaimanakah cara bapak berkomunikasi dengan anak yang beda agama?
- b. Bagaimana bapak menjelaskan dengan anak yang berbeda agama tentang perbedaan agama ?
- c. Apa yang sering bapak ceritakan kepada anak?
- d. Apa yang sering diceritakan anak kepada bapak ?
- e. Apa yang sering menjadi pertanyaan anak kepada bapak?
- f. Pernahkah bapak dan anak mendiskusikan sesuatu?
- g. Apakah anak lebih dekat dengan bapak?

## **3. Hubungan Istri dengan anak yang berbeda agama**

- a. Bagaimanakah cara ibu berkomunikasi dengan anak yang beda agama?

- b. Bagaimana ibu menjelaskan dengan anak yang berbeda agama tentang perbedaan agama ?
- c. Apa yang sering ibu ceritakan kepada anak?
- d. Apa yang sering diceritakan anak kepada ibu ?
- e. Apa yang sering menjadi pertanyaan anak kepada ibu?
- f. Pernahkah ibu dan anak mendiskusikan sesuatu?
- g. Apakah anak lebih dekat dengan ibu?

**1. Hubungan Suami yang beda agama dengan kerabat istri**

- a. Bagaimanakah interaksi bapak dengan kerabat istri?
- b. Berapa kali bapak mengunjungi kerabat istri?
- c. Berapa sering kerabat istri mengunjungi ke rumah bapak?
- d. Hal apa yang sering bapak bicarakan dengan kerabat istri?
- e. Kendala apa saja yang sering bapak hadapi untuk berinteraksi dengan kerabat istri?

**5. Hubungan Istri yang berbeda agama dengan kerabat istri**

- a. Bagaimanakah interaksi ibu dengan kerabat suami?
- b. Berapa kali ibu mengunjungi kerabat suami?
- c. Berapa sering kerabat suami mengunjungi ke rumah ibu?
- d. Hal apa yang sering ibu bicarakan dengan kerabat suami?
- e. Kendala apa yang sering ibu alami ketika sedang berinteraksi dengan kerabat suami?

**1. Hubungan antara anak yang beda agama**

- a. Bagaimana komunikasi anak-anak?
- b. Apa yang sering dilakukan anak-anak dirumah?
- c. Apa saja yang sering dilakukan anak-anak di luar rumah ?
- d. Hal apa yang sering didiskusikan anak-anak?
- e. Apa yang sering menjadi masalah bagi anak-anak?

#### **D. Problematika Keagamaan dalam Keluarga Beda Agama**

##### **1. Pelaksanaan ritual/peribadahan suami dan istri**

- a. Bagaimana bapak dan ibu melakukan ibadah masing-masing?
- b. Apakah bapak rajin melakukan ibadah di rumah atau di luar rumah?
- c. Apakah ibu rajin melakukan ibadah di rumah atau di luar rumah ?
- d. Bagaimana ibadah bapak sebelum menikah dengan sesudah menikah?
- e. Bagaimana ibadah ibu sebelum menikah dengan sesudah menikah?
- f. Apakah bapak sering mengingatkan ibu untuk menunaikann kewajibannya?
- g. Apakah ibu sering mengingatkan bapak untuk menunaikan kewajibannya?
- h. Apakah bapak tidak ingin beribadah bersama ibu?
- i. Apakah ibu tidak ingin beribadah bersama bapak? Jika bapak solat apa yang dilakukan ibu?
- j. Jika ibu solat apa yang dilakukan bapak?
- k. Jika bapak ke gereja apakah ibu menghantar bapak ke gereja?
- l. Jika bapak ke gereja apakah ibu menghantar bapak ke gereja?
- m. Jika bapak berpuasa di bulan ramadhan apa yang ibu lakukan?
- n. Jika ibu berpuasa di bulan ramadhan apa yang bapak lakukan?
- o. Jika ada kegiatan seputar pengajian dirumah apakah ibu ikut serta dalam acara tersebut?

- p. Jika ada kegiatan seputar pengajian di rumah apakah bapak ikut serta dalam acara tersebut?
- q. Jika ada kegiatan kerohanian di rumah apakah bapak ikut acara tersebut?
- r. Jika ada kegiatan kerohanian di rumah apakah ibu ikut acara tersebut?
- s. Bagaimana sikap bapak/ibu jika ada acara sosial ataupun keagamaan di lingkungan masyarakat?

**2. Pelaksanaan ritual /peribadahan suami, istri dengan anak**

- a. Bagaimana bapak, ibu dan anak melakukan ibadah masing-masing?
- b. Apakah bapak, ibu dan anak rajin melakukan ibadah di rumah atau di luar rumah?
- c. Bagaimana ibadah bapak, ibu dan anak sebelum menikah dengan sesudah menikah?
- d. Apakah bapak, ibu dan anak sering saling mengingatkan untuk menunaikan kewajibannya?
- e. Apakah ibu, bapak dan anak saling mengingatkan untuk menunaikan kewajibannya?
- f. Apakah bapak tidak ingin beribadah bersama ibu dan juga anak?
- g. Apakah ibu dan anak tidak ingin beribadah bersama bapak? Jika bapak solat apa yang dilakukan ibu dan anak?
- h. Jika ibu solat apa yang dilakukan bapak dan anak?
- i. Jika bapak ke gereja apakah ibu dan anak menghantar bapak ke gereja?
- j. Jika bapak ke gereja apakah ibu dan menghantar bapak ke gereja? Jika bapak berpuasa di bulan ramadhan apa yang ibu lakukan?
- k. Jika ibu berpuasa di bulan ramadhan apa yang bapak dan anak lakukan?

- l. Jika ada kegiatan seputar pengajian dirumah apakah ibu, anak ikut serta dalam acara tersebut?
- m. Jika ada kegiatan ibu seputar pengajian di rumah apakah bapak anak dan ikut serta dalam acara tersebut?
- n. Jika ada kegiatan kerohanian di rumah apakah bapak, anak ikut acara ibu tersebut?
- o. Jika ada kegiatan kerohanian di rumah apakah ibu ikut acara tersebut?
- p. Bagaimana sikap bapak/ibu/anak jika ada acara sosial ataupun keagamaan di lingkungan masyarakat?

### **3. Pemilihan Agama Anak**

- a. Bagaiamanakah tindakan bapak/ibu dalam menjelaskan agama kepada anak?
- b. Sejak kapan bapak/ibu mulai memperkenalkan agama kepada anak?
- c. Cara apa yang bapak/ibu gunakan untuk memperkenalkan agama kepada anak?
- d. Pola apa yang diterapkan bapak/ibu dalam menjelaskan agama kepada anak?
- e. Apa saja yang sering anak pertanyakan persoalan agama kepada bapak/ibu ?
- f. Faktor apa saja yang membuat anak meyakini untuk memilih agama anak?

### **4. Pembinaan Agama Anak**

- a. Bagaimana bapak/ibu membina agama anak?
- b. Bagaimana bapak/ibu melakukan rutinitas keagamaan anak dalam kehidupan sehari-hari?
- c. penerapan apa yang sering bapak/ibu lakukan untuk anak?

- d. apabila agama Islam, apa saja yang sudah diajarkan di rumah oleh bapak/ibu?
- e. apabila agama katolik, apa saja yang sudah diajarkan di rumah oleh bapak/ ibu?
- f. Dari mana saja anak mendapatkan pembelajaran tentang agama?
- g. Hal apa saja yang dapat mempengaruhi anak untuk pengembangan agama?

#### **5. Pewarisan yang akan diterapkan**

- a. Ketika anak tumbuh dewasa penerapan hukum waris seperti apa yang akan digunakan?
- b. apakah pewarisan tersebut dibagi sesuai dengan hukum adat, perundangan atau secara agama?



## Ruang Lingkup Penelitian

### Problematika Sosial Dan Keagamaan Dalam Keluarga Beda Agama : Di Desa Tirtonirmolo

NO	KEBUTUHAN DATA	TPD				SUBYEK W/P
		W	O	D	P	
A.	<b>Gambaran umum Desa Tirtonirmolo</b>	√		√		Monografi
	1. Sejarah (5 W + 1 H)	√		√		
	2. Struktur Organisasi/Lembaga (Bagan, personalia, latar belakang personalia, pendidikan, agama, dll)					
	3. Geografis dan Topografis (batas-batas, jarak dengan ibukota kabupaten/propinsi, kelandaian, iklim/cuaca, )					
	4. Kependudukan (jumlah penduduk total, jumlah dari segi usia dan sekse)					
	5. Aspek Sosial (pelapisan sosial, kriteria pelapisan sosial dalam masyarakat, tingkat pendidikan penduduk, sekolah, lembaga pendidikan luar sekolah)					
	6. Aspek Ekonomi (mata pencaharian penduduk, pusat-					

	pusat ekonomi, penghasilan perkapita/tahun)					
	7. Aspek Politik (partai politik, perolehan suara Parpol)					
	8. Aspek Budaya (tradisi yang berkembang, seni)					
	9. Pendidikan (Tk pendidikan penduduk, sekolah, pendidikan informal)					
	10. Aspek Agama (agama penduduk, paham agama Islam, tempat ibadah)					
<b>B.</b>	<b>Profil keluarga beda agama</b>					
	1. Bentuk keluarga 2. Latar belakang suami istri a. Pendidikan b. Usia c. Usia nikah d. Mata pencaharian e. Etnik/ suku f. Daerah g. Anak (jumlah, usia, tingkat pendidikan, memilih agama yang mana)	√		√		Anggota keluarga beda agama

<b>C.</b>	<b>Faktor Penyebab Perkawinan Beda Agama</b> <ol style="list-style-type: none"> <li>1. Agama</li> <li>2. Kurang baiknya lingkungan remaja</li> <li>3. Dijanjikan pindah agama</li> <li>4. Rasa cinta</li> <li>5. Ekonomi</li> <li>6. Ikut-ikutan/gengsi</li> <li>7. Latar belakang orang tua</li> <li>8. Kebebasan memilih pasangan</li> </ol>	√		√		Anggota Keluarga beda agama
<b>D.</b>	<b>Problematika sosial dalam keluarga beda agama</b> <ol style="list-style-type: none"> <li>1. Hubungan suami dan istri yang berbeda agama</li> <li>2. Hubungan suami dengan anak yang berbeda agama</li> <li>3. Hubungan istri dengan anak yang berbeda agama</li> <li>4. Hubungan antara anak yang berbeda agama</li> <li>5. Hubungan suami yang berbeda agama dengan kerabat istri.</li> <li>6. Hubungan istri yang berbeda agama dengan kerabat suami.</li> </ol>	√		√		Anggota keluarga beda agama

<b>E.</b>	<b>Problematika Keagamaan dalam keluarga beda agama</b> <ol style="list-style-type: none"> <li>1. Pelaksanaan ritual/peribadahan suami dan istri</li> <li>2. Pelaksanaan ritual/peribadahan suami, istri dan anak</li> <li>3. Pemilihan agama anak</li> <li>4. Pembinaan keagamaan anak</li> <li>5. Pewarisan yang akan diterapkan</li> </ol>	√		√		Anggota keluarga beda agama

### Bagan Struktur Pengurus Desa Tirtonirmolo

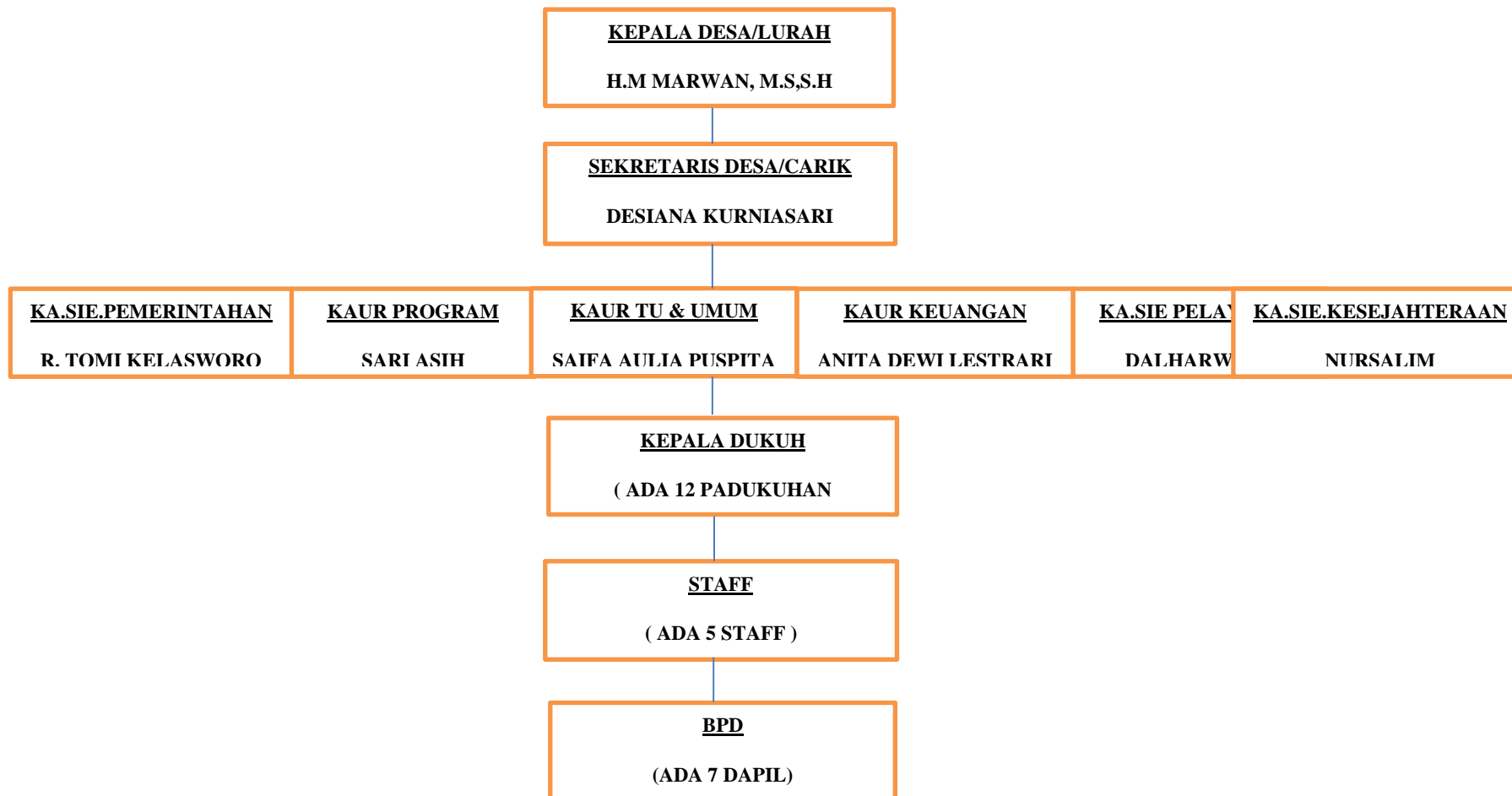

## BIOGRAFI INFORMAN

<b>NO.</b>	<b>Nama Lengkap</b>	<b>Hubungan dengan Kepala Keluarga</b>	<b>TTL</b>	<b>Daerah</b>	<b>Suku</b>	<b>Agama</b>	<b>Pendidikan</b>	<b>Pekerjaan</b>
1.	Aji Kuntarto	Kepala Keluarga	16-03-1993	Yogyakarta	Jawa	Katholik	SLTA	Swasta
	Dalayah	Istri	17-10-1983	Yogyakarta	Jawa	Islam	SLTP	Swasta
	Perdana Nugraha S.P	Anak	07-02-2002	Yogyakarta	Jawa	Islam	SD	Pelajar
	Johan Felix G.P	Anak	27-10-2008	yogyakarta	jawa	Katholik	-	Pelajar
2.	Honorius Widi H.	Kepala Keluarga	22-12-1969	Bantul	Jawa	Katholik	SLTA	Swasta
	Suparyanti	Istri	06-05-1972	Bantul	Jawa	Islam	SLTA	Swasta
	Tanya Chandra W.	Anak	12-04-2005	Bantul	Jawa	Katholik	SD	Pelajar
	Stephanie Jeihaan W.	Anak	16-09-2009	Bantul	Jawa	katholik	-	pelajar
3.	R. Nanang Sudarna	Kepala Keluarga	16-12-1989	Yogyakarta	Jawa	Islam	D2	WIRASWATSA
	Rr. TH. Ani Christiwi	Istri	05-12-1990	Yogyakarta	Jawa	Katholik	SLTA	PNS
	Yohanes Nikko F.	Anak	04-06-1997	Bantul	Jawa	Katholik	SD	Pelajar
4.	Iwan Sabarno	Kepala Keluarga	07-06-1984	Yogyakarta	Jawa	Katholik	SLTA	Wirausaha
	Parijem	Istri	06-06-1971	Bantul	Jawa	Islam	SLTP	

	Litana Sabarno	Anak	10-10-1999	Yogyakarta	Jawa	Katholik	-	
	Pusparani Sabarno	Anak	22-11-2000	Yogyakarta	Jawa	Katholik	-	
	Rudy Oenia Sabarno	Anak	20-04-2004	Yogyakarta	Jawa	Islam	-	
5.	Tafif Hujono	Kepala Keluarga	17-06-1985	Yogyakarta	Jawa	Katholik	SD	WIRAUSAHA
	Hardiyanti	Istri	10-08-1988	Bantul	Jawa	Islam	SD	WIRAUSAHA
	Dio Fani	Anak	07-04-1997	Bantul	Jawa	Islam	-	-
	Mores Iris Sandia	Anak	01-05-2002	Bantul	Jawa	Islam	-	-

**PETA RUPABUMI DESA TIRTONIRMOLO**  
Kecamatan Kasihan, Kabupaten Bantul

