

BAB II

Deskripsi Umum Objek Penelitian

2.1 Kabupaten Purworejo

2.1.1 Letak geografis

Kabupaten Purworejo adalah wilayah yang ada di Jawa Tengah, secara astronomis Kabupaten Purworejo terletak pada $7^{\circ}32'$ LS sampai dengan $7^{\circ}54'$ LS dan $109^{\circ}47'28''$ BT sampai dengan $110^{\circ}8'20''$ BT. Dilihat dari posisi astronomis tersebut beriklim tropis basah. Luas wilayah Kbutan Purworejo adalah 1.034,82 km² yang terdiri dari daerah perbukitan dan pegunungan. Batas wilayah kabupaten Purworejo menurut wilayah administratif adalah sebagai berikut:

- a. Sebalah timur : Daerah Istimewa Yogyakarta
- b. Sebelah selatan : Samudera Hindia
- c. Sebelah barat : Kabupaten Kebumen
- d. Sebelah utara : Kabupaten Wonosobo dan Kab. Magelang.



Sumber: BPS Kabupaten Purworejo 2015

Pembagian Wilayah Administrasi menurut Kecamatan di Kabupaten
Purworejo Tahun 2015
Administration Area by Subdistrict in Purworejo, 2015

Tabel 2.1
Pembagian Wilayah Administrasi menurut Kecamatan di Kabupaten
Purworejo Tahun 2015

No	Kecamatan	Desa	Kelurahan	Dusun	Luas Wilayah
1	Grabag	32	0	117	64,92
2	Ngombol	57	0	82	55,27
3	Purwodadi	40	0	102	53,96
4	Bagelen	17	0	73	63,76
5	Kaligesing	21	0	81	74,73
6	Purworejo	11	14	61	52,72
7	Banyuurip	24	3	105	45,08
8	Bayan	25	1	89	43,21
9	Kutoarjo	21	6	77	37,59
10	Butuh	41	0	105	46,08
11	Pituruh	49	0	156	77,42
12	Kemiri	40	0	143	92,05
13	Bruno	18	0	105	108,43
14	Gebang	24	1	118	71,86
15	Loano	21	0	112	53,65
16	Bener	28	0	134	94,08
Jumlah / Total		469	25	1.660	1.034,82

Source : Regional Secretariat of Purworejo Regency

2.1.2 Visi dan Misi Kabupaten Purworejo

2.1.2.1 Visi:

“Terwujudnya Kabupaten Purworejo yang semakin sejahtera berbasis pertanian, pariwisata, industri, dan perdagangan yang berwawasan budaya, lingkungan, dan ekonomi kerakyatan”

Dari penjabaran visi diatas, maka Pemerintah Kabupaten Purworejo menetapkan misi sebagai berikut:

2.1.2.2 Misi:

- a) Mewujudkan Kabupaten Purworejo sebagai kabupaten yang religius dan demokratis;
- b) Mewujudkan Kabupaten Purworejo sebagai gerbang ekonomi utama bagian Selatan Provinsi Jawa Tengah yang berbasis pertanian, pariwisata, industri, dan perdagangan;
- c) Mewujudkan Kabupaten Purworejo sebagai daerah tujuan wisata unggulan berbasis budaya dan kearifan lokal;
- d) Mewujudkan Kabupaten Purworejo yang unggul di bidang seni, budaya, dan olahraga;
- e) Mewujudkan Kabupaten Purworejo sebagai kabupaten yang unggul di bidang pendidikan dan pelayanan kesehatan;

- f) Mewujudkan Kabupaten Purworejo menjadi kabupaten yang memiliki aparatur pemerintahan yang mampu melaksanakan tata kelola pemerintahan yang baik, bersih, dan partisipatif yang berorientasi pada optimalisasi pelayanan publik; dan
- g) Mewujudkan desa di Kabupaten Purworejo sebagai pusat pertumbuhan ekonomi melalui pemberdayaan masyarakat dalam berbagai bidang.

2.1.3 Penduduk Kabupaten Purworejo

Tabel 2.2

Jumlah penduduk menurut jenis kelamin tahun 2017

Kecamatan	Jumlah penduduk menurut jenis kelamin tahun 2017	
	Laki-laki	Perempuan
Grabag	21692	22115
Ngombol	15720	15905
Purwodadi	18572	18864
Bagelen	14521	14977
Kaligesing	14836	15071
Purworejo	41652	43540
Banyuurip	20103	20987
Bayan	22889	24010
Kutoarjo	29663	30113
Butuh	19501	20353
Pituruh	23059	23865
Kemiri	25747	26255
Bruno	22121	22342
Gebang	20158	20767
Loano	17644	17850
Bener	24525	25157
Jumlah	352403	362171

Sumber : BPS Kabupaten Purworejo Tahun 2017

Penduduk Kabupaten Purworejo ditahun 2017 total penduduk laki-laki sebanyak 352403 dan perempuan sebanyak 362171 dengan total seluruhnya adalah 714574 jiwa. Data sakernas agustus 2015 menunjukkan 68,44% merupakan angkatan kerja dan 31,56% bukan angkatan kerja.

Dalam web resmi Purworejo menunjukkan bahwa ditahun 2016 tingkat pengangguran masih relatif tinggi 2,76% . Lebih dari 36% penduduk yang bekerja terserap di sektor pertanian sedangkan sektor perdagangan, jasa, dan industri merupakan sektor terbesar selanjutnya setelah sektor pertanian yaitu masing-masing 26,61%, 16,72% dan 13,53% (Kabupaten Purworejo Dalam Angka, 2016).

2.2 Dinas Koperasi, UKM dan Perdagangan

2.2.1 Profil

Dinas Koperasi Usaha Kecil Menengah dan Perdagangan Kabupaten Purworejo memiliki potensi yang besar dalam memperkembangkan terlihat dari ketersediaan sumber-sumber daya manusia dan alamnya, teknologi, serta peluang pasar. Produk yang ada di Kabupaten Purworejo seperti dibidang pertanian kahutanan dan industri rumah tangga yang berjumlah sekitar 22.663 unit usaha dan potensi wisata yang cukup banyak sehingga hal tersebut mendukung terkait dengan pendapatan daerah.

2.2.2 Tugas Fungsi dan Sruktur Organisasi Perangkat Daerah

Keberadaan Dinas Koperasi Usaha Kecil Menengah dan Perdagangan Kabupaten Purworejo sesuai dengan Peraturan Daerah Kabupaten Purworejo Nomor 14 Tahun 2016 tentang Struktur Organisasi dan Tata Kerja Perangkat Daerah Kabupaten Purworejo dan Peraturan Bupati Purworejo Nomor 80 Tahun 2016 tentang Penjabaran Tugas Pokok Fungsi Dan Tata Kerja Dinas Koperasi Usaha Kecil Menengah dan Perdagangan Kabupaten Purworejo. adapun Tugas

dan Fungsi Dinas Koperasi, UKM dan Perdagangan Kabupaten Purworejo adalah:

1. Tugas Pokok

Menyelenggarakan kewenangan Daerah dalam Bidang Koperasi Usaha Mikro Kecil Menengah dan Perdagangan

2. Fungsi

Penjabaran Fungsi sudah tertera dalam Peraturan Bupati Purworejo No 80 Tahun 2016 yaitu:

- a. Merumuskan kebijakan teknis di bidang dan Koperasi, UKM dan perdagangan yang terdiri dari Koperasi Usaha Mikro Kecil dan Menengah, Perdagangan serta Pengelolaan Pasar.
- b. Penyusunan perencanaan teknis dan program kerja Bidang Koperasi Usaha Mikro Kecil dan Menengah Perdagangan yang meliputi , Koperasi Usaha Mikro Kecil dan Menengah, Perdagangan serta Pengelolaan Pasar.
- c. Membina dan mengendalikan teknis di bidang Koperasi Usaha Mikro Kecil dan Menengah , Perdagangan dan Pengelolaan Pasar yang meliputi Koperasi Usaha Mikro Kecil dan Menengah , Perdagangan dan Pengelolaan Pasar.
- d. Penyelenggaraan Perijinan dan pelayanan umum bidang Koperasi Usaha Mikro Kecil dan Menengah , Perdagangan yang meliputi Koperasi Usaha Mikro Kecil dan Menengah, Perdagangan dan Pengelolaan Pasar.

- e. Pelaksanaan koordinasi kegiatan dan kerjasama teknis dengan pihak lain yang berhubungan dengan, Koperasi Usaha Mikro Kecil dan Menengah Perdagangan dan Pengelolaan Pasar yang meliputi Koperasi Usaha Mikro Kecil dan Menengah, Perdagangan dan Pengelolaan Pasar.
- f. Penyelenggaraan monitoring dan evaluasi dan pelaporan terhadap pelaksanaan tugas-tugas Koperasi Usaha Mikro Kecil dan Menengah, Perdagangan dan Pengelolaan Pasar yang meliputi Koperasi Usaha Mikro Kecil dan Menengah, Perdagangan dan Pengelolaan Pasar.
- g. Pelaksanaan tugas lain yang diberikan oleh Bupati sesuai dengan tugas dan fungsinya.

Adapun susunan Organisasi yang ada di Dinas Koperasi, UKM dan Perdagangan sebagai berikut:

1. Kepala dinas
2. Sekretaris
3. Bidang koperasi
4. Bidang Usaha Kecil Menengah
5. Bidang Perdagangan dan Pengelolaan Pasar
6. UPT
7. Kelompok jabatan fungsional

2.2.3 Struktur organisasi

Bagan 2.1
Struktur Organisasi Pemerintah Kabupaten Purworejo

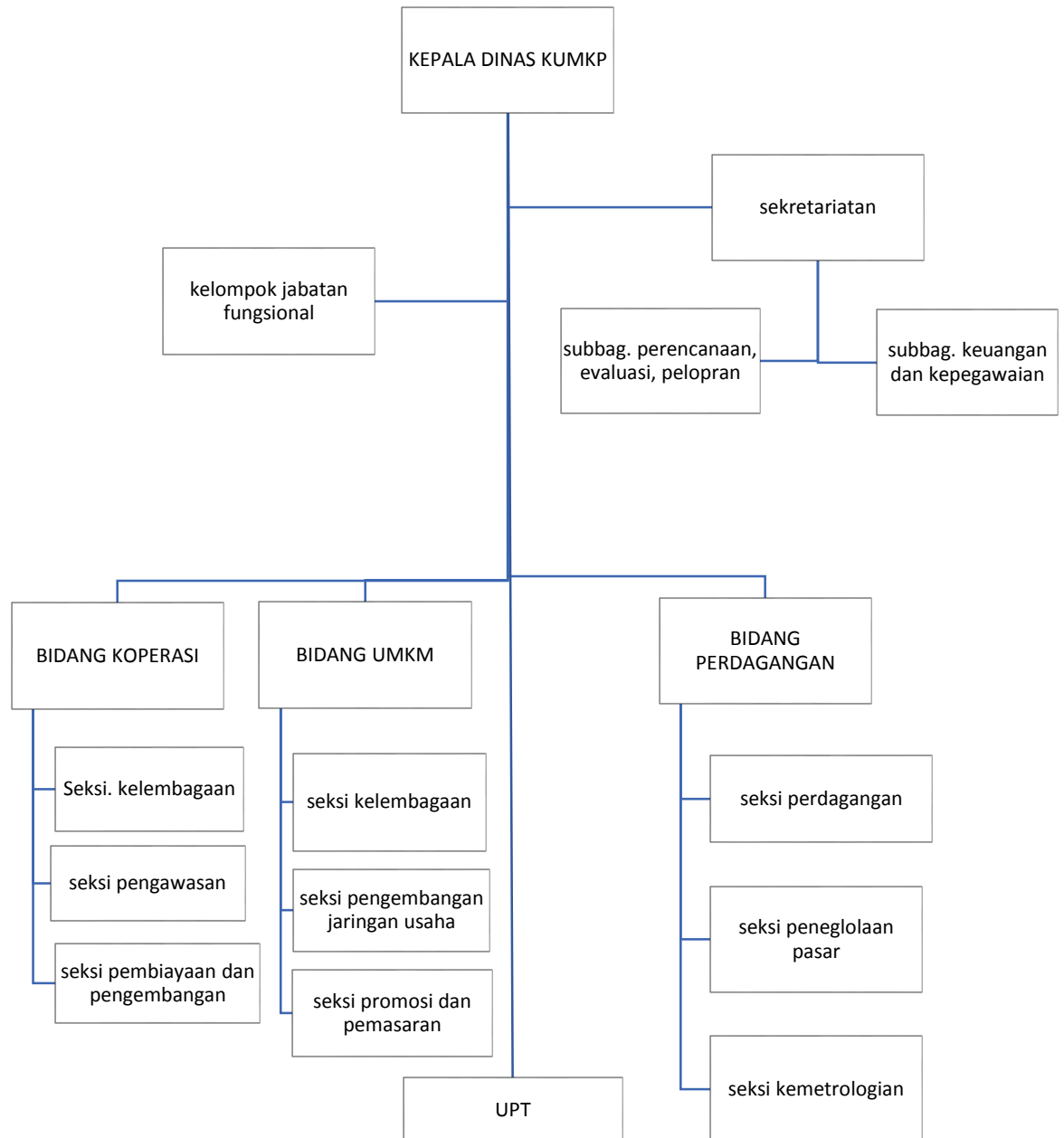

Sumber: Dinas KUKMP

2.2.4 Susunan Organisasi

Susunan organisasi Dinas Koperasi, UKM dan Perdagangan terdiri atas

1. Kepala dinas
2. Sekretaris, terdiri atas
 - a. Subbagian Perencanaan, Evaluasi dan Pelaporan dan Umum
 - b. Subbagian Keuangan dan Kepegawaian.
3. Bidang Koperasi, terdiri atas
 - a. Seksi kelembagaan
 - b. Seksi pembiayaan dan pengembangan usaha
 - c. Seksi pengawasan
4. Bidang Usaha Mikro Kecil dan Menengah, terdiri atas
 - a. Seksi kelembagaan
 - b. Seksi promosi dan pemasaran
 - c. Seksi pengembangan jaringan usaha dan permodalan
5. Bidang Perdagangan
 - a. Seksi perdagangan
 - b. Seksi kementrologian
 - c. Seksi pengelolaan pasar
6. UPT
7. Kelompok jabatan fungsional

Penjabaran atas fungsi dan tugas dari susunan organisasi diatas yang sudah tercantum dalam Peraturan Bupati No 80 Tahun 2016 adalah

1. Sekretariat

Tugas pokok dari seorang sekretariat adalah melakukan koordinasi dan menyiapkan rumusan kebijakan teknis dan menyelenggarakan tugas secara baik, pelayanan dan pengendalian admistrasi yang meliputi atas perencanaan, evaluasi dan pelaporan, keuangan, serta umum dan kepegawaian.

Fungsi dari sekretariat adalah menyelenggarakan:

- a. Koordinasi dalam menyiapkan perumusan kebijakan teknis
- b. Koordinasi dalam menyelenggarakan tugas-tugas bidang secara baik
- c. Koordinasi dalam menyelenggarakan pelayanan dan pengendalian di adminstrasi, yang meliputi atas perencanaan, evaluasi dan pelaporan umum
- d. Koordinasi atas pengendalian keuangan dan kepegawaian
- e. Melaksanakan tugas kedinasan lain yang sudah diberikan oleh atasan yaitu Kepala Dinas sesuai dengan tupoksinya.

2. Bidang Koperasi

Tugas Bidang Koperasi adalah menyiapkan rumusan kebijakan teknis, membina, melaksanakan dan mengendalikan di Bidang Koperasi atas kelembagaan, pengawasan serta pembiayaan dan pengembangan usaha.

Fungsi Bidang Kopersi adalah:

- a. Menyiapkan perumusan kebijakan teknis, membina, melaksanakan pengawasan dalam pengembangan usaha.
 - b. Penyiapan perumusan kebijakan tehnis, pembinaan, melaksanakan pengendalian dan pengawasan di bidang pengawasan.
 - c. Penyiapan perumusan kebijakan tehnis, pembinaan, melaksanakan pengendalian dan pengawasan di bidang pengembangan usaha.
 - d. Pelaksanaan tugas kedinasan lain yang diberikan oleh kepala DINKUKMP sesuai dengan tugas dan fungsi.
3. Bidang Perdagangan.

Tugas bidang perdagangan adalah menyiapkan rumusan kebijakan teknis dalam membina, melaksanakan dan mengendalikan di bidang perdagangan.

Fungsi bidang perdagangan adalah:

- a. Penyiapan perumusan kebijaksanaan teknis, pembinaan, pelaksanaan dan pengendalian di bidang perdagangan.
 - b. Penyiapan perumusan kebijaksanaan teknis, pembinaan, pelaksanaan dan pengendalian di bidang pengelolaan pasar.
 - c. Penyiapan perumusan kebijaksanaan teknis, pembinaan, pelaksanaan dan pengendalian di bidang kemetrolgian.
 - d. Pelaksanaan tugas kedinasan lain yang diberikan oleh Kepala Dinas sesuai dengan tugas dan fungsinya.
4. UPT

Unit Pelaksanaan Teknis (UPT) memiliki tugas dan pokok melaksanakan sebagai tugas teknis operasional dan kegiatan teknis penunjang Dinas.

5. Kelompok Jabatan Fungsional

Kelompok jabatan fungsional dilingkungan mempunyai tugas dan fungsi sesuai dengan Jabatan Fungsional masing-masing berdasarkan ketentuan peraturan perundang undangan.

2.3 Pedagang Kaki Lima

Tabel 2.3
Data eks PKL alun-alun Purworejo

No	Nama	No	Nama
1	Ngateman	26	Rohayai
2	Lukman Siswanto	27	Umam
3	Dedi Rahmadi	28	Utami
4	Pratining Utami	29	Edi
5	Sujo Harnoto	30	Trianto
6	Siti Nurtiyati	31	Sumartono
7	Tri Arisno	32	Sudaryati
8	Santoso Hermawan	33	Indah Kumala Wardani
9	Tri Hartono	34	Achmad Hatim
10	Hadi Mulyono	35	Purwati
11	Triyanto	36	Ngadiyanto
12	Martinus	37	Derajat
13	Wiji Hartono	38	Warsito
14	Sakimin	39	Chayu setiani
15	Kartono	40	Haryanto
16	Maryati	41	Indi Budi
17	Woro Megawati	42	Soniyah
18	Jumali	43	Maryono
19	Siti Atiqoh	44	Tri Kurniawan
20	Sri Lestari	45	Amir Amsor
21	Wagiman	46	H ismail
22	Sukarman	47	Warsih
23	Joko susilo	48	Aris budiyono
24	Sadiman	49	Kokoh Imam
25	Surati		

Sumber : Ketua Peguyuban PKL

Tebel 2.3

Data PKL yang mau direlokasi

No	Nama
1	Yulianti
2	Djarat
3	Yuli Sugiarto
4	Budi Setiawas
5	Martinus Sugirto
6	Fadli
7	Yuli Mulyantono
8	Surati
9	Edi Iswantoro
10	Raharja
11	Suripto
12	Kokoh Imam
13	Sugiarto Hermawan
14	Amat Barianto
15	Sumartomo
16	Sukarman
17	Lukman Iswanto
18	Hadi Mulyono
19	Tri Arisno
20	Triyanto
21	Isrowiyah
22	Heni Setiyawati
23	Fauzi Rusli
24	Imam Suparyono
25	Desi Eko
26	Tri Utami Handayani
27	Yamaedi
28	Lasiyem
29	Sri Rohayati

Sumber : Dinas KUKMP