

LAMPIRAN

Lampiran 1 : Daftar Pertanyaan Wawancara Dinas

No	Pertanyaan
1	Apakah dinas pertanian sudah melaksanakan asas-asas yang dimaksud ada di Undang-undang No. 31 tahun 2004?
2	Apa tujuan dari pengelolaan perikanan dari dinas pertanian, perikanan, dan kehutanan kabupaten sleman?
3	Apakah dinas mencapai tujuan dari pengelolaan perikanan ?
4	Dimana saja wilayah pengelolaan perikanan yang ada di kab sleman?
5	Apakah ada penetapan kebijakan pendukung dalam hal pengelolaan sumber daya perikanan?
6	Dalam hal pengelolaan sumber daya ikan, apakah dinas melakukan konservasi ekosistem, konservasi jenis ikan? Dan konservasi genetika ikan?
7	Apakah dinas mempunyai kriteria dalam hal mutu induk, atau benih yang akan dibudidayakan dalam hal pengembangan perikanan di kabupaten Sleman?
8	Bagaimana dinas mengatur dan membina tata air dan lahan pembudidayaan ikan dalam rangka menjamin kualitas dan kuantitas air? Apa saja langkah yang sudah dilakukan?
9	Bagaimana standar dan persyaratan alat angkut hasil budidaya ikan, penyimpanan hasil produksi, dan pengelolaan kesehatan ikan dan lingkungannya di kabupaten sleman?
10	Dalam perikanan, terdapat SIUP, bagaimana cara mendapatkan SIUP, mulai dari proses awal pendaftaran sampai mendapatkan SIUP,? Berapa lama waktu yang dibutuhkan untuk mendapatkan SIUP?
11	Bagaimana sistem menjamin mutu produk perikanan dari dinas sendiri?
12	Bagaimana keamanan, maksudnya terpenuhinya kebutuhan kabupaten sleman dalam hal pemenuhan konsumsi ikan?
13	Apa saja regulasi dalam hal usaha perikanan yang ada di kabupaten Sleman? Dalam hal produksi? Pra produksi? Pengolahan? Dan pemasaran ? apakah ada regulasinya?
14	Bagaimana cara dinas mendapatkan informasi? Mengumpulkan data statistik?

	Pengolahan data ? penyimpanan data? Penyajian data? Dan penyebaran data potensi perikanan dikabupatensleman? Serta data sosial ekonomi yang terkait pengelolaan perikanan?
15	Dimana dinas mengadakan pusat data dan informasi perikanan ?
16	Penelitian apa saja yang sudah dilakukan dalam hal pengembangan sektor perikanan di kabupaten sleman?
17	Bagaimana tata cara jika perorangan, perguruan tinggi, dan pengembangan pemerintah atau swasta dalam melakukan penelitian terkait perikanan di kabupaten sleman?
18	Menurut UU No. 31 tahun 2004. Pemerintah mengadakan pelatihan dan pendidikan perikanan minimal sekali setahun, berapa kali dalam tahun 2015 mengadakan pendidikan, pelatihan, dan penyukuhan perikanan dalam mengembangkan sumberdaya manusia petani ikan di kabupaten sleman?
19	Apakah ada penyediaan kredit bagi pembudidayaan ikan kecil? berapa jumlahnya?
20	Bagaimana tata cara mendapatkan skim kreditnya?
21	Berapa kali diadakan pendidikan, pelatihan, dan penyuluhan bgai pembudidaya ikan kecil di kabupaten sleman dalam tahun 2015 untuk meningkatkan keterampilan di bidang pembudidayaan pengolahan,dan pemasaran ikan?
22	Bagimana dinas menumbuh kembangkan kelompok pembudidayaan ikan kecil, dan koperasi pembudidayaan ikan kecil ?
23	Apakah dinas sudah mengupayakan dana dari luar negeri maupun dari dalam negeri ditahun 2015?
24	Bagaimana bentuknya?
25	Bagaimana bentuk pembagian tugas dan wewenangnya?
26	Siapa yang bertugas mengawasi pengawasan perikanan dikabupaten sleman? Bagaimana dinas menindak lanjutinya?
27	Apa saja kendala ayang menjadi permasalahan pelaksanaan pengelolaan perikanan ?

Lampiran : Hasil Wawancara dengan Dinas

1	<p>Tujuan dinas. Sebenarnya untuk mensejahterkan masyarakat, jadi pemerintah mempunyai tugas sebagai fasilitator, sehingga meningkatkan perekonomian mereka, kami bertugas memberikan bimbingan, pengarahan stimulasi ke masyarakat, kalo di bidang kami, di perikanan ya, ttg masalah perikanan, mungkin dari pusat itu ada teknologi harusnya bisa dikembangkan disini, kami laksanakan, kami sebar, sehingga hasil yang didapatkan lebih baik.</p> <p>Sebenarnya kan tujuan pengelolaan itu ada tiga . meningkatkan pendapatan, meningkatkan jumlah lapangan kerja, meningkatkan taraf hidup atau maksudnya mengentaskan kemiskinan, tujuan sebenarnya itu, tujuan pemerintahan untuk dan undang undang untuk mensejahterkan masyarakat.</p>
2	<p>Pendapatan jumlah. Kan bisa dilihat dari index pembangunan manusia di kabupaten sleman. kalo dilihat dari index pembangunan manusia ada peningkatan walaupun sedikit. Kami di sektor perikanan ini, bukan sektor utama, sektor utama di sleman yaitu sektor jasa.</p>
3	<p>Kalau di kemaren, luas data terakhir sekitar 900 hektar, seperti itu, kalau wilayah luas, perikanan ada di semua 17 kecamatan di sleman, kalo di prambanan gak bisa semua desa, soalnya disana diatas karena gak ada air. Kami juga tidak terlalu memaksakan.</p>
4	<p>Kalau kami di dinas. Untuk mengembangkan teknologi pemenehian ada di updt, kalau di dinas kami punya cabang yang khusus mengurus hal itu, disana itu mengurus induk unggul, benih unggul dan pemasaran.</p>
5	<p>kami punya updt pengembangan dan pemasaran, untuk pemenehian, Kalau petani mau datang kesana, nanti bisa dikasi pelatihan disana, disana juga menyediakan calon induk unggul contohnya ada namanya, lele mutiara, lele sangkuriang, ada nila nirwana. Jadi teknologi yang baru kami aplikasikan lewat updt itu, kami setiap 3 bulan sekali masyarakat petani ikan di sleman berkumpul di satu tempat. Kami sampaikan apa yang sudah kami capai, terus gimana cara masyarakat mengakses, cara masyarakat mengajukan apa, mereka datang kemana, caranya seperti apa.</p>

6	<p>Ada gak kebijakan pendukung ?? yaa kalao di perikanan, kami tu membuat pakan mandiri, namanya gerakan pakan mandiri, itu kami untuk mendukung perikanan di sleman. karena kalo harga pelet nila, yang ukuran satu sak harganya bisa sampai 300rb, karena kalo kami bisa bikin pakan lebih murah, keuntungan petani bisa lebih banyaak, sekarnang di sleman udah ada 4 tempat pembuat pakan. pengelolaannya dari masyarakat, UPP yang mendanai mereka. mada bantuan juga dari litbang perikanan untuk membuat pakan. Tapi memang belum bisa produksi banyaak, satu persen belom ada. Ya kami sudah berusaha dan udah ada hasilnya.</p>
7	<p>Di dinas ada ak tentang konservasi ikan, misalnya tentang ekosistem.? Kami di perikanan, kami mendorong adanya kelompok masyarakat pengawas perikanan. Jadi kalo ada orang yang nyetrum, pake obat, kelom[ok itu bisa mengawasi, kami ada 8 kelopak uang mengawasi, di depok ada satu, di embung tambang boyo. Kalo ada orang mancing gak papa, kalo pake peledak, terus kami juga punya standar cara pembudidayaan ikan yang baik. Itu stanndar dari kemnetrian [pusat, di masyarakat kami arahkan untuk tidak membudidayakan agar tidak merusak lingkungan, misalnya kalo ada masyarakat yang hanya ingin keuntungan, mereka kalo ikan supaya sehat dipakae antibiotik, kami larang, akami ada penilaian kelompok, jika ada kelm[ok yang menggunakan antibiotik, nilai kelompok mereka di drop. Dan kerugian kalo nilai merka di drop, merka susah mengajukan bantuan, nah masyarakat berpikir daripada gak dapet bantuan mending gak usah pake antiibiotik, kami juga kemaren menyebarkan buku panduan untuk penanganan penyakit ikan secaraalamai, contoh pakai kunyit, jadi kalo ad apenyakit ikan gak langsung pakai kimia, jadi pakai yang alami.</p>
8	<p>Kalao induk tuh ada yang asli, kalo ada yang udah diturunin satu namanya F1, dan kami sberusaha merwka pake f1, kalo mereka ngambilnya di UPTD, mesti f1, setriap tahun kami mesti membuat induk unggul, benih unggul. Tapi ada juga dimasyarakat yang mengembangbiakkan indu, kalo mereka ngamhbil dari UPTD mesti f1,, dan itu benih sampai f7, kalao lebih dari dari f7 hasil</p>

	induknya gak bagus
9	<p>kami tu mendorong, contohnya di sleman barat tu ada konflik air, kalo istilah di peraiakan di [erikanan, air tu harus kembali kesaluran. Setiap kelompok yang ingini mebuat kolam harus diliat dulu kolamnya seperti apa, biar bisa kembali lg ke saluran, kami mendorong kelompok untuk bergabung dengan p3A, paguyuban petani pengguna air, jadi mereka bisa berembuk, bareng2 petani yang lain, jadi bisa berembuk penggunaan air gimana, nanti baiknya seperti apa, jadi musyawarahnya bisa bagus, contoh yang sudah bagus tu di kecamatan berbah. Di kec berbah, ada air yang masuk di nogotirto masuk ke sindangtirto ada yang masuk ke lewat di kolam, kami temukan petani dan pembudidaya ikan berembuk bareng giman air itu bisa merata, jadi kalo kolamnya dibawah, baiknya dia punya pompa, tahun kemaren tu kami mengadakan 20 pompa, tiap tahun kami mengadakan pompa.</p>
10	<p>Penjaminan kulaitas dan kualiatas, untuk air, / kalo masalah air, kalo kami supaya air itu bisa kembali ke saluran lagi. Kecuali kalo udah di akher, sperti di daerahmancasan. Karena merka di bawah jadi tidak bisa naik lagi. Kami juga mengadakan sumur bor, sumur bor digunakan kalao pas musim kemarau, supaya tetep bisa produksi, tahun kemaren mendakan sumur 20.</p>
11	<p>Kalo SOP untuk itu gak ada, kami menyerahkan ke masyarakat, contohnya di kelompok di mina kerpo yang di ngemplak, melereka udah tau, kalo dikirim ke semarang seperti apa, kalo dikirim ke jatim wepertiapa, kaloke jawa barat seperti apa.</p>
12	<p>Kami kemaren juga mengadakan ,kolam penampungan kolam, keamren ada 20kolam, dari seksi produksi. untuk penampungan hasil sementara, sebeum ada pembeli, mereka tampung dulu disana, supaya ikan itu tidak mengalami penurunan kualaitas,</p> <p>Di sisni di seksi usaha mengadakan pemantauan kualiatas air, tapi krna minimnya sampel, paling banyaak di lakukan 3x setahun.</p>

13	Belom ada izin, kalo di sleman rata2 masih kecil, jadi belom ada izin usaha.
14	Itu mas, kami menjamin mutu dengan induk yang f1, kalo induknya bagus maka benihnya bagus, dan kalo pakannya bagus maka hasil ikan akan bagus.
15	Kalo kami masalah tata niaga kami tidak bisa mengatur, kami di dinas biar lebih mengawasi dan membina, tergaanutng dari masyarakat, biar masyaraat yang mengaturnyaa.
16	Regulasi tentang perikanan itu tidak ada
17	Caranya setiap 3 bulan kami ada pertemuan petani perikanan. Forum seluruh petani pembudidaya Perikanan Kabupaten Sleman. Kami meiliki 17 petugas penyuluh khusus perikanan. Dari mereka kami mendapatkan datanya, dari penyuluh kami mendapatkan semua data, dan petugas itu memiliki otoritas, mereka jadi ujung tombak dari Dinas, selain itu juga, kami memiliki masyarakat Penyuluh Swadaya.
18	Masyarakat yang ingin menularkan kemampuannya, kami fasilitasi dengan mendapatkan buku, dan pengolahannya di seksi pengembangan Perikanan. Setelah data-data masuk dari PPL, nanti dikompilasi di seksi pengembangan dan dibuat dalam bentuk buku Profil Perikanan”
19	Untuk pusat data perikanan, ada di data bidang perikanan. Tiap3 bulan kami setor data untuk dinas di perencanaan untuk semua dinas. Untuk website nya di publikasikan di website pertaniansleman.go.id
20	Kami itu, untuk pengembangan teknologi pembenihan itu, kami mempunyai UPTD . Kalo di dinas pertanian, kami memiliki cabang UPTD Pengembangan Budidaya dan Pemasaran Perikanan, disana mengembangkan induk unggul, benih unggul, dan pemasaran. Kalo petani mau kesana disana ada pelatihan-pelatihan. disana juga menyediakan induk-induk unggul, seperti lele mutiara, nila nirwana. Lele sangkuriang. Jadi kalo ada teknologi terbaru diterapkan lewat UPT itu”
21	Tata cara perorang untuk pengembangan penelitian. Prosedurnya dari kabupaten Dari pemda
22	Pelatihan petani disini banyaak sekali mas, untuk pelatihan di sempu itu sampai

	berapa kali mas, banyaak sekali, pesertanya juga dari masyaakat.
23	Kalo kami bukan kami kasi dulu, kami lihat dulu, kalo dia udah berjalan setngah tahun sampai satu tahun, merka harus membentuk kelompok, baru bisa dikasi bantuan, karena ada peraturan baru dalam, yang bisa di bantu harus berbadan hukum, dan paing gak harus sudah terdaftar di pengadilan.
24	Ada paltihan kami pisahkan, contohnya peltiahan manajerial, kami kasi untuk pekatihan untuk bukan pemulaa, kal pelatihan budidaya untuk orang awam, dan petuga juga dilatih disini, tiap tahun merka dilatih, jangansampai merka kalah sama petaninya.
25	tergantung dari kemampuan kelompok, kalo kelompoknya besar, bisa dapet besar,
26	17 PPL di lapangan sebagai ujung tombak, Seksi usaha mengelola seksi usaha,, Seksi pengembangan perikanan dalam mengelola data dan statistic, seksi Produksi mengelola bagian yang berhubungan dengan Produksi, UPTD pengembangan budidaya dan pemasaran perikanan, dalam hal pengembangan benih dan induk”.
27	Dalam hal pelaksanaan pengawasan perikanan, Dinas Pertanian, Perikanan dan Kehutanan Kabupaten Sleman memiliki 17 orang PPL di masing-masing kecamatan sebagai ujung tombak. Mereka yang bertugas menilai dan mengawasi perikanan di 17 kecamatan di Kabupaten Sleman.

Lampiran 2 : Daftar Pertanyaan Wawancara Pembudidaya Ikan

No	Pertanyaan
1	Menurut anda, bagaimana peran dinas selama ini dalam pengelolaan sektor perikanan?
2	Apa saja hambatan yang dihadapi oleh pembudidaya ikan dalam mengelola perikanan?
3	Faktor apa sajakah yang menjadi pendukung dari pengelolaan sektor perikanan ini bisa berjalan.

Lampiran : Hasil Wawancara Pembudidaya Ikan

No	Kelompok 1
1	<p>Oh iya mas, peran dinas dalam pengelolaan sektor perikanan di sleman ini menurut saya sudah bagus. Dinas sudah memberikan penyuluhan. Lalu dari dinas itu mengadakan berbagai program mas. Programnyapun unik-unik. Contoh seperti waktu itu, namanya program gerakan cinta ikan mas. Dengan adanya itu kan anak-anak jadi lebih bisa belajar sedini mungkin tentang perikanan. Nambah wawasan juga mas “Oh ternyata, kalo kita bisa mengelola perikanan hasilnya begini” kan gitu mas. Apalagi ya mas, ummm ah iya ini juga mas. Kan kalo ikan thok yang dijual ah harganya paling berapa, tapi kalau dikreasikan, dirubah bentuknya kan nilainya lebih tinggi. Dengan gerakan cinta ikan yang diselenggarakan dinas ini membuka mata kita, pandai-pandai mengolah bahan mentah menjadi bentuk yang berkualitas. Gerakan membuat pakan juga ada mas. Jadi kami dibekali pelatihan-pelatihan gitu biar bisa bikin makanan ikan. Soalnya kalo beli makanan ikan itu mahal mas. Ada lagi programnya banyak mas, tapi saya lupa. Kira-kira begitu</p>
2	<p>Kalok hambatan, ya itu tadi mas, harga pakannya yang mahal. Kalo mahal kan kita disuruh bikin, nambah lagi kerjaannya.</p>
3	<p>Faktor pendukung? Kalo dinas sudah melakukan kewajibannya mengelola perikanan ini ya berarti bagus mas. Nah kalo masalah teknologi juga mas, memang ada pelatihan, dari dinasnya juga udh dikasi tau. Hal-hal seperti ini kan membuat petani ikan wawasannya lebih luas mas, berkembang.</p>

No	Kelompok 2
1	<p>Peran dinas itu ya ngasi informasi-informasi gitu, ngawasin, penyuluhan, pelatihan, merencanakan program-program yang mendukung perikanan.</p>
2	<p>Masalahnya, yaaa mas, ngasi sarana dan prasarana dari dinasnya kadang-kadang kurang merata. kalo kelompok-kelompok pembudidaya yang udah lama dapet dana dari pemerintah, biasanya lebih diperhatikan juga karena</p>

	udah berkembang. Terus harga makanan ikan mahal, banyak juga dari petani-ptani ikan disini gak bisa menggunakan teknologi. Sering peatihan, ya juga gak ngejamin bisa, bisa ya dikit-dikit.
3	Kan semuanya udah dikasi dari dinas, kita tinggal menjalankan

No	Kelompok 3
1	Peranan? Lebih ke program-program gitu mas. Dinas itu ya punya banyak program. Ya balik lagi ke tujuan dinasnya buat mensejahterakan rakyat. Kerjasama dinas dengan pengelola ikan ini kan memberikan kita lapangan kerja baru mas. Ya bisa dikatakan upaya menghambat bertambahnya pengangguran mas. Program-program dari dinas ada yang bulanan tahunan begitu. Jadi programnya udah jalan gitu mas. Sering juga diadakan musyawarah-musyawarah gitu, buat jalan komunikasinya enak mas. Kan kita jadi gak ragu kalo ngomong-ngomong sama dinas soal permasalahan yang kita hadapin.
2	Permasalahan panganan ikan yo mahal mas, masalah saluran air juga iya kadang-kadang. Kecemburuan sosial antar kelompok juga gak terabaikan, ikannya kecurian karena gak diawasi juga pernah mas. Kan petani ikan jadi rugi. Soalnya dinas juga gak ngasi pengawasan mas. Itu diserahkan ke masing-masing kelompoknya.
3	Peran dinas dan peran kami sebagai pembudidaya ikan itu pendukung mas. Kerjasamanya baik, programnya jalan terus. Lagian tinggal menjalankan yang dari dinas. Gak susah-susah untuk nembangin.

Lampiran 3 :

PRODUKSI BENIH IKAN KABUPATEN SLEMAN TAHUN 2014

No	Kecamatan	Jumlah Petani Pembenh		Produksi Benih (Ekor)									Jumlah
		Orang	Lahan (m ²)	Lele	Gurami	Nila	Grasscarp	Karper	Tawes	Bawal	Lain-lain		
1	Gamping	25	5.026	3.986.140	788.760	117.880	0	0	0	0	0	4.892.780	
2	Godean	12	6.740	2.800.250	1.565.440	495.200	0	0	0	0	0	4.860.890	
3	Moyudan	8	2.280	353.670	334.830	0	0	0	0	0	0	688.500	
4	Minggir	27	15.005	1.393.010	1.764.100	0	0	0	0	0	0	3.157.110	
5	Seyegan	15	27.240	2.273.500	1.043.850	1.270.000	0	70.000	0	0	0	4.657.350	
6	Mlati	11	50.500	235.780	235.770	97.793.820	3.225.050	70.800	0	528.160	8.810	102.098.190	
7	Depok	10	20.150	6.219.130	654.180	24.965.490	0	1.709.360	0	0	0	33.548.160	
8	Berbah	22	28.750	34.796.580	7.005.010	6.981.720	0	3.660.620	464.230	3.124.380	1.509.890	57.542.430	
9	Prambanan	13	10.070	5.420.000	1.336.910	200.310	0	0	0	0	0	6.957.220	
10	Kalasan	13	36.610	73.805.900	1.432.450	8.536.140	7.536.940	3.477.950	0	2.493.400	0	97.282.780	
11	Ngemplak	93	375.565	249.686.150	5.320.850	327.538.090	6.282.015	1.692.050	0	3.672.730	0	594.191.885	
12	Ngaglik	8	2.225	22.887.230	106.160	0	0	0	0	0	0	22.993.390	
13	Sleman	11	7.997	5.467.600	0	2.617.390	0	105.760	0	0	0	8.190.750	
14	Tempel	12	6.740	1.106.870	167.380	2.143.360	11.730	4.080	58.840	0	6.220	3.498.480	
15	Turi	12	15.800	825.330	11.870	8.017.380	0	0	0	0	0	8.854.580	
16	Pakem	2	6.500	8.253.170	0	9.255.270	0	2.108.930	0	0	0	19.617.370	
17	Cangkringan	17	29.100	12.208.490	259.410	7.074.130	1.002.185	1.040.420	0	0	0	21.584.635	
	Total	311	646.298	431.718.800	22.026.970	497.006.180	18.057.920	13.939.970	523.070	9.818.670	1.524.920	994.616.500	
	% Thd Total Prod.			43,41	2,21	49,97	1,82	1,40	0,05	0,99	0,15		

Lampiran 4 :

PRODUKSI IKAN KONSUMSI MENURUT JENIS USAHA KABUPATEN SLEMAN TAHUN 2014

No	Kecamatan	Kolam						Mina Padi		Karamba		Perairan Umum		Total Produksi (Kg)
		Kolam Dalam Kelompok		Kolam Di Luar Kelompok		Jumlah Kolam		Luas (m ²)	Prod. (Kg)	Unit	Prod. (Kg)	Luas (m ²)	Prod. (Kg)	
		Luas (m ²)	Prod. (Kg)	Luas (m ²)	Prod. (Kg)	Luas (m ²)	Prod. (Kg)							
1	Gamping	143.730	539.530	137.000	325.100	280.730	864.630	12.100	4.940	10	1.500	112.000	7.700	878.770
2	Godean	486.040	1.588.650	96.180	118.980	582.220	1.707.630	29.100	4.310	0	0	144.000	10.550	1.722.490
3	Moyudan	234.720	2.063.010	485.270	1.201.310	719.990	3.264.320	20.100	4.450	0	0	234.000	9.400	3.278.170
4	Minggir	208.620	607.720	441.550	1.103.320	650.170	1.711.040	39.300	3.490	0	0	165.000	15.380	1.729.910
5	Seyegan	225.500	1.847.830	731.240	1.683.200	956.740	3.531.030	15.900	2.350	0	0	184.000	10.250	3.543.630
6	Mlati	258.890	1.620.445	610.070	1.291.900	868.960	2.912.345	54.900	17.300	46	27.050	190.000	8.900	2.965.595
7	Depok	563.610	2.515.790	57.020	99.100	620.630	2.614.890	27.600	4.150	30	6.350	97.000	6.590	2.631.980
8	Berbah	318.600	1.556.650	200.500	447.400	519.100	2.004.050	43.600	11.790	0	0	200.000	17.530	2.033.370
9	Prambanan	180.970	410.180	3.280	3.270	184.250	413.450	9.300	2.040	0	0	97.000	4.480	419.970
10	Kalasan	569.000	2.351.630	357.170	593.700	926.170	2.945.330	56.600	13.080	0	0	340.000	14.550	2.972.960
11	Ngemplak	792.620	4.052.005	293.940	661.280	1.086.560	4.713.285	84.000	26.450	0	0	446.000	27.300	4.767.035
12	Ngaglik	40.290	83.440	58.640	126.630	98.930	210.070	49.800	2.850	0	0	149.000	8.900	221.820
13	Sleman	73.260	244.300	31.320	65.750	104.580	310.050	13.000	1.530	0	0	97.000	5.070	316.650
14	Tempel	58.660	237.050	108.390	250.480	167.050	487.530	23.600	3.130	0	0	99.000	5.670	496.330
15	Turi	142.050	668.475	209.760	427.945	351.810	1.096.420	48.100	16.870	0	0	172.000	10.260	1.123.550
16	Pakem	134.700	274.100	50.510	88.180	185.210	362.280	17.300	7.470	0	0	115.000	9.790	379.540
17	Cangkringan	247.700	1.249.040	197.700	353.150	445.400	1.602.190	95.700	25.700	0	0	279.000	10.840	1.638.730
	Total	4.678.960	21.909.845	4.069.540	8.840.695	8.748.500	30.750.540	640.000	151.900	86	34.900	3.120.000	183.160	31.120.500
	% Thd Total Prod.		70,40		28,41		99%		0,49		0,11		0,59	

Lampiran 5:

PRODUKSI IKAN KONSUMSI MENURUT JENIS IKAN KABUPATEN SLEMAN TAHUN 2014

No	Kecamatan	Produksi Menurut Jenis Kegiatan (Kg)														
		Kolam	Mina Padat	Karamba	Perairan Umum	Jumlah	Karper	Lele	Nila	Gurami	Tawes	Grasscarp	Udang Galah	Bawal	Ilan Lainnya	Jumlah
1	Gamping	864.630	4.940	1.500	7.700	878.770	710	95.500	347.190	128.220	0	24.850	0	282.060	240	878.770
2	Godean	1.707.630	4.310	0	10.550	1.722.490	1.130	297.090	532.730	396.340	0	13.030	0	481.800	370	1.722.490
3	Moyudan	3.264.320	4.450	0	9.400	3.278.170	0	1.448.860	169.600	1.491.320	0	0	0	166.840	1.550	3.278.170
4	Minggir	1.711.040	3.490	0	15.380	1.729.910	0	415.130	191.270	846.410	0	27.840	164.840	83.640	780	1.729.910
5	Seyegan	3.531.030	2.350	0	10.250	3.543.630	1.560	1.813.510	573.510	376.280	6.850	109.000	0	662.400	520	3.543.630
6	Mlati	2.912.345	17.300	27.050	8.900	2.965.595	8.850	145.200	1.245.250	397.450	19.370	213.735	0	925.700	10.040	2.965.595
7	Depok	2.614.890	4.150	6.350	6.590	2.631.980	20.200	370.480	1.122.700	233.730	0	50.260	3.090	830.210	1.310	2.631.980
8	Berbah	2.004.050	11.790	0	17.530	2.033.370	0	642.060	510.080	449.670	10.950	0	57.630	360.270	2.710	2.033.370
9	Prambanan	413.450	2.040	0	4.480	419.970	0	122.490	174.845	74.315	0	0	0	48.060	260	419.970
10	Kalasan	2.945.330	13.080	0	14.550	2.972.960	6.390	992.610	1.195.400	321.240	24.200	74.010	24.460	332.580	2.070	2.972.960
11	Ngemplak	4.713.285	26.450	0	27.300	4.767.035	47.380	1.353.165	1.692.880	912.730	23.030	194.650	0	541.190	2.010	4.767.035
12	Ngaglik	210.070	2.850	0	8.900	221.820	0	47.300	61.100	61.940	0	0	0	51.310	170	221.820
13	Sleman	310.050	1.530	0	5.070	316.650	3.460	9.100	155.190	4.150	0	7.200	0	137.330	220	316.650
14	Tempel	487.530	3.130	0	5.670	496.330	0	79.740	152.060	22.880	0	45.700	0	195.720	230	496.330
15	Turi	1.096.420	16.870	0	10.260	1.123.550	0	50.240	543.140	48.890	0	126.350	0	354.230	700	1.123.550
16	Pakem	362.280	7.470	0	9.790	379.540	0	51.800	179.150	12.610	0	13.040	0	122.750	190	379.540
17	Cangkringan	1.602.190	25.700	0	10.840	1.638.730	24.280	304.690	741.900	136.260	0	112.700	0	282.100	800	1.638.730
	Total	30.750.540	151.900	34.900	183.160	31.120.500	113.960	8.274.965	9.587.995	5.914.435	84.400	1.012.365	250.020	5.858.190	24.170	31.120.500
	% Thd Total Prod.							0,37	26,59	30,81	19,00	0,27	3,25	0,80	18,82	0,08

Lampiran 6 :

PRODUKTIVITAS KOLAM PADA USAHA PEMBESARAN IKAN DI KABUPATEN SLEMAN TAHUN 2014

No	Kecamatan	Kolam Dalam Kelompok			Kolam Di Luar Kelompok			Jumlah Kolam		
		Luas (m ²)	Produksi (Kg)	Produktivitas (Kg/m ²)	Luas (m ²)	Produksi (Kg)	Produktivitas (Kg/m ²)	Luas (m ²)	Produksi (Kg)	Produktivitas (Kg/m ²)
1	Gamping	143.730	539.530	3,75	137.000	325.100	2,37	280.730	864.630	3,08
2	Godean	486.040	1.588.650	3,27	96.180	118.980	1,24	582.220	1.707.630	2,93
3	Moyudan	234.720	2.063.010	8,79	485.270	1.201.310	2,48	719.990	3.264.320	4,53
4	Minggir	208.620	607.720	2,91	441.550	1.103.320	2,50	650.170	1.711.040	2,63
5	Seyegan	225.500	1.847.830	8,19	731.240	1.683.200	2,30	956.740	3.531.030	3,69
6	Mlati	258.890	1.620.445	6,26	610.070	1.291.900	2,12	868.960	2.912.345	3,35
7	Depok	563.610	2.515.790	4,46	57.020	99.100	1,74	620.630	2.614.890	4,21
8	Berbah	318.600	1.556.650	4,89	200.500	447.400	2,23	519.100	2.004.050	3,86
9	Prambanan	180.970	410.180	2,27	3.280	3.270	1,00	184.250	413.450	2,24
10	Kalasan	569.000	2.351.630	4,13	357.170	593.700	1,66	926.170	2.945.330	3,18
11	Ngemplak	792.620	4.052.005	5,11	293.940	661.280	2,25	1.086.560	4.713.285	4,34
12	Ngaglik	40.290	83.440	2,07	58.640	126.630	2,16	98.930	210.070	2,12
13	Sleman	73.260	244.300	3,33	31.320	65.750	2,10	104.580	310.050	2,96
14	Tempel	58.660	237.050	4,04	108.390	250.480	2,31	167.050	487.530	2,92
15	Turi	142.050	668.475	4,71	209.760	427.945	2,04	351.810	1.096.420	3,12
16	Pakem	134.700	274.100	2,03	50.510	88.180	1,75	185.210	362.280	1,96
17	Cangkringan	247.700	1.249.040	5,04	197.700	353.150	1,79	445.400	1.602.190	3,60
	Total	4.678.960	21.909.845	4,68	4.069.540	8.840.695	2,17	8.748.500	30.750.540	3,51

Lampiran 7 :

PRODUKSI IKAN HIAS KABUPATEN SLEMAN TAHUN 2014

No	Kecamatan	Jumlah Petani Ikan Hias			Produksi (Ekor)								
		Orang	Klp.	Lahan (m2)	Koi	Koki	Komset	Black Molly	Plati	Betta	Balck Ghost	Lainnya	Jumlah
1	Gamping	2	0	700	0	0	0	0	4.100	0	300	51.260	55.660
2	Godaan	0	0	0	0	0	0	0	0	0	0	0	0
3	Moyudan	1	0	40	0	0	0	0	0	1.250	0	0	1.250
4	Minggir	2	0	5.250	8.190	1.300	2.675	16.150	8.560	22.000	350	370	59.595
5	Seyegan	1	0	100	0	9.870	0	2.500	0	0	0	0	12.370
6	Mlati	4	0	6.200	1.511.125	12.780	203.520	0	0	0	0	9.680	1.737.105
7	Depok	2	0	210	600.000	0	95.410	0	380	0	0	53.730	749.520
8	Berbah	16	0	25.313	8.530.350	476.810	0	487.400	62.325	197.050	0	212.440	9.966.375
9	Prambanan	0	0	0	0	0	0	0	0	0	0	0	0
10	Kalasan	3	0	1.250	775.640	59.660	57.195	0	36.275	0	3.790	5.490	938.050
11	Ngemplak	3	0	1.900	1.884.045	0	0	0	116.400	0	0	0	2.000.445
12	Ngaglik	2	0	172	485.000	0	0	0	0	0	0	0	485.000
13	Sleman	0	0	0	0	0	0	0	0	0	0	0	0
14	Tempel	3	0	1.100	64.550	1.550	0	0	0	0	0	2.600	68.700
15	Turi	1	0	1.500	12.580	0	0	0	0	0	0	0	12.580
16	Pakem	0	0	0	0	0	0	0	0	0	0	0	0
17	Cangkriangan	2	0	1.500	40.350	0	0	0	0	0	0	0	40.350
Total		42	0	45.235	13.911.830	561.970	358.800	506.050	228.040	220.300	4.440	335.570	16.127.000
% Thd Total Prod.					86,26	3,48	2,22	3,14	1,41	1,37	0,03	2,08	

Lampiran 8 :

R I N G K A S A N
PROFIL KELOMPOK PEMBUDIDAYA IKAN
TAHUN 2014

No	Kecamatan	Jumlah Kelompok				Jumlah Anggota	Luas Lahan (m ²)	Produksi Tahun 2014 (kg)			Halaman
		Pemula	Madya	Utama	Jumlah			Konsumsi	Pendederan	Jumlah	
1	Gamping	37	1	0	38	986	143.730	491.865	47.665	539.530	23
2	Godean	52	1	0	53	1.243	486.040	1.191.260	397.390	1.588.650	30
3	Moyudan	16	14	1	31	804	234.720	2.015.580	47.430	2.063.010	39
4	Minggir	21	8	1	30	724	208.620	545.750	61.970	607.720	45
5	Seyegan	33	8	1	42	1.256	225.500	1.790.030	57.800	1.847.830	50
6	Mlati	26	4	1	31	829	258.890	859.010	761.435	1.620.445	57
7	Depok	16	15	2	33	958	563.610	1.951.840	563.950	2.515.790	63
8	Berbah	12	13	7	32	665	318.600	1.289.698	266.952	1.556.650	69
9	Prambanan	20	0	0	20	466	180.970	396.080	14.100	410.180	75
10	Kalasan	14	6	2	22	630	569.000	856.665	1.494.965	2.351.630	79
11	Ngemplak	35	8	2	45	1.120	792.620	2.168.810	1.883.195	4.052.005	83
12	Ngoglik	22	0	0	22	514	40.290	76.280	7.160	83.440	91
13	Sleman	34	0	0	34	1.024	73.260	241.500	2.800	244.300	95
14	Tempel	27	0	0	27	659	58.660	208.700	28.350	237.050	101
15	Turi	20	5	2	27	719	142.050	399.485	268.990	668.475	106
16	Pakem	27	3	0	30	774	134.700	256.850	17.250	274.100	111
17	Cangkringan	21	12	2	35	908	247.700	932.000	317.040	1.249.040	116
Jumlah Th. 2014		433	98	21	552	14.279	4.678.960	15.671.403	6.238.442	21.909.845	
Jumlah Th. 2013		416	93	21	530	13.846	4.864.090	12.856.089	6.121.858	18.977.947	
Naik/ Turun (%)		4,09	5,38	0,0	4,15	3,13	-3,81	21,90	1,90	15,45	

Lampiran 9 :



Lampiran 10 :

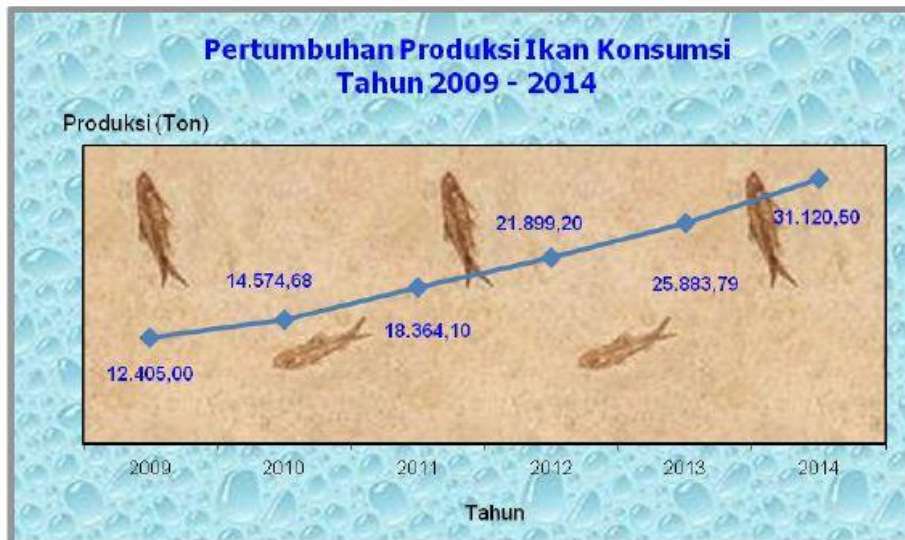

Lampiran 11 :

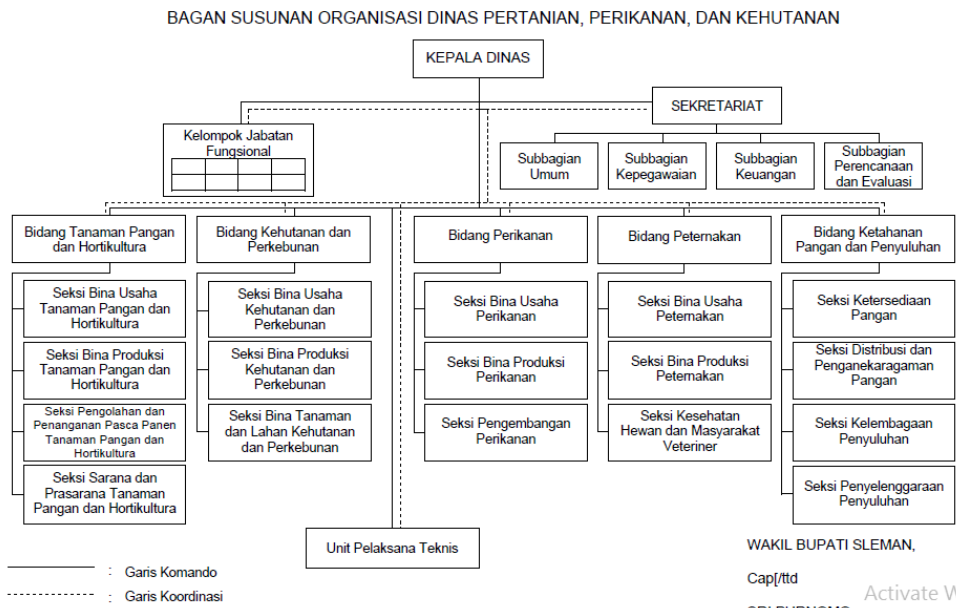

Lampiran 12 :

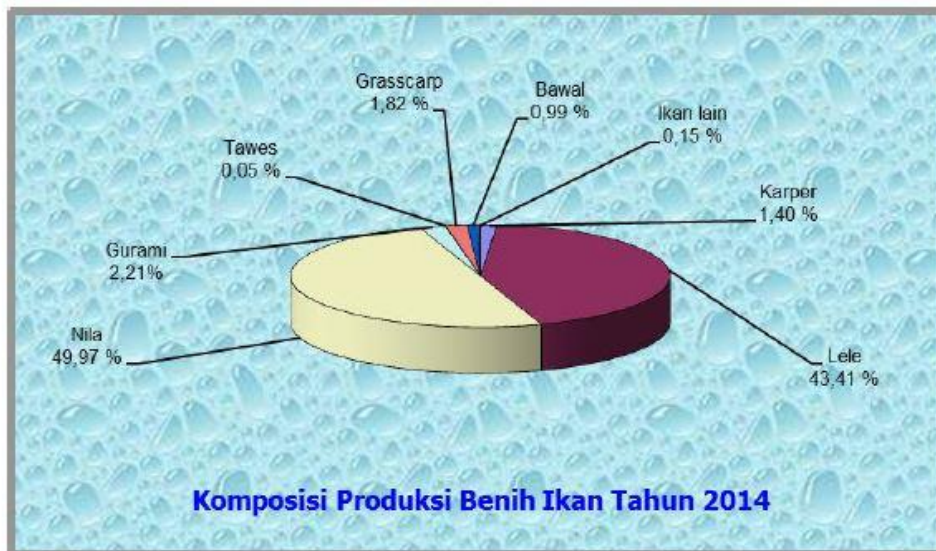

Lampiran 13 :

R I N G K A S A N
PROFIL PEDAGANG PENGENTAS IKAN
TAHUN 2014

No	Kecamatan	Jumlah Pedagang	Jumlah Tenaga Kerja	Volume Perdagangan		Jenis Ikan Yang Diperdagangkan	Halaman
				Rata-Rata (Kg/Mg)	Maksimum (Kg/Mg)		
1	Gamping	5	12	2.970	4.350	Aneka ikan	242
2	Godean	16	28	4.100	7.175	Aneka ikan	243
3	Moyudan	5	14	12.300	19.800	Lele, Gurami	249
4	Minggir	8	27	7.700	14.500	Lele, Gurami, Udang Galah	250
5	Seyegan	6	19	17.250	21.300	Lele, Gurami	253
6	Mlati	12	19	3.650	7.100	Aneka ikan	256
7	Depok	5	13	4.250	6.400	Aneka ikan	260
8	Berbah	5	15	39.000	47.500	Aneka ikan	262
9	Prambanan	0	0	0	0		
10	Kalasan	4	11	6.300	8.250	Bawal, Lele, Nila	263
11	Ngemplak	11	26	20.580	27.670	Aneka Ikan	265
12	Ngaglik	2	3	3.030	3.560	Aneka ikan	268
13	Sieman	1	2	200	300	Aneka Ikan	269
14	Tempel	1	2	200	250	Aneka ikan	269
15	Turi	2	4	1.150	2.500	Aneka ikan	269
16	Pakem	4	10	1.550	2.600	Aneka ikan	270
17	Cangkringan	9	22	6.520	9.900	Aneka ikan	271
Jumlah Th. 2014		96	227	130.750	183.155		
Jumlah Th. 2013		97	234	129.680	184.845		
Naik/ Turun (%)		-1,03	-2,99	0,83	-0,91		

Lampiran 14 :

**RINGKASAN
PROFIL PASAR IKAN KELOMPOK
TAHUN 2014**

No	Kecamatan	Jumlah Pasar	Volume Optimal		Volume Kurang Optimal		Komoditas Dominan	Halaman
			Benih (Ek/Bl)	Kons.(Kg/Bl)	Benih (Ek/Bl)	Kons.(Kg/Bl)		
1	Gamping	1	100.000	60.000	30.000	24.000	Semua jenis ikan tawar	217
2	Godean	3	525.000	3.150	155.000	1.450	Semua jenis ikan tawar	218
3	Moyudan	0	0	0	0	0		
4	Minggir	0	0	0	0	0		
5	Seyegan	1	60.000	1.500	-	-	Nila, Karper, Grasscarp	221
6	Mlati	3	14.000.000	8.250	6.500.000	6.900	Semua jenis ikan tawar	222
7	Depok	2	8.150.000	4.750	1.300.000	1.250	Semua jenis ikan tawar	225
8	Berbah	4	2.800.000	7.000	880.000	2.500	Nila, Bawal, Gurami, Lele	227
9	Prambanan	0	0	0	0	0		
10	Kalasan	1	4.150.000	2.950	1.450.000	800	Nila, Bawal, Lele, Grasscarp	231
11	Ngemplak	4	21.700.000	55.400	11.350.000	31.400	Grasscarp, Nila, Lele, Karper	232
12	Ngaglik	0	0	0	0	0		
13	Slleman	0	0	0	0	0		
14	Tempel	1	350.000	300	150.000	200	Nila, Grasscarp, Gurami, Karper	236
15	Turi	2	1.500.000	4.100	1.050.000	2.700	Nila, Grasscarp, Bawal, Lele	237
16	Pakem	1	2.000.000	2.000	1.000.000	1.000	Nila, Lele, Tombro	239
17	Cangkringan	1	3.550.000	3.100	600.000	1.200	Semua jenis ikan tawar	240
Jumlah Th. 2014		24	58.885.000	152.500	24.465.000	73.400		
Jumlah Th. 2013		24	54.309.000	80.850	21.065.000	40.380		
Naik/ Turun (%)		0,00	8,43	88,62	16,14	81,77		

Lampiran 15 :

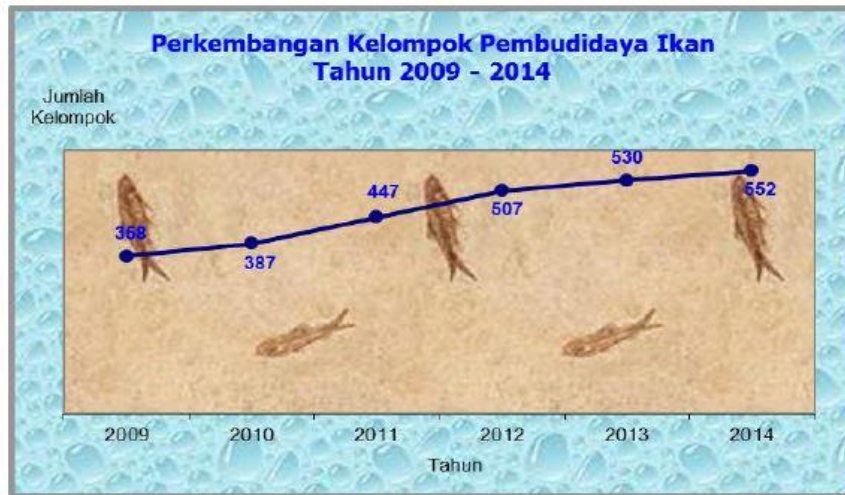

Lampiran 16 :



Lampiran 17 :



Lampiran 18 :

RINGKASAN HASIL PEMBANGUNAN BIDANG PERIKANAN
KABUPATEN SLEMAN TAHUN 2009 - 2014

No	Jenis Kegiatan	Tahun Anggaran					Rerata Per/bh/Th	
		2009	2010	2011	2012	2013		2014
1	Ikan Konsumsi (Ton)	12.405,00	14.574,68	18.364,10	21.899,20	25.883,79	31.120,50	20,23
	a. Kolam	12.104,70	14.268,54	18.057,18	21.576,80	25.530,34	30.750,54	20,54
	1. Luas (Ha)	597,64	629,13	691,21	746,66	806,39	874,85	7,93
	2. RTP (Orang)	28.075	28.665	29.939	32.129	33.092	34.073	3,96
	b. Mina Padi	132,78	134,84	140,15	142,30	146,74	151,90	2,73
	1. Luas (Ha)	63,85	63,85	63,85	63,85	63,85	64,00	0,05
	2. RTP (Orang)	5.490	5.450	5.280	5.280	5.280	5.280	-0,77
	c. Karamba	22,18	28,80	30,46	31,58	33,60	34,90	9,91
	1. Luas (Ha)	1,30 (85 unit)	1,30 (86 unit)	1,30 (86 unit)	1,30 (86 unit)	1,30 (86 unit)	1,30 (86 unit)	
	2. RTP (Orang)	56	57	57	57	57	57	
	d. Perairan Umum	145,34	142,50	136,31	148,52	173,11	183,16	5,00
	1. Luas (Ha)	312,00	312,00	312,00	312,00	312,00	312,00	
	2. RTP (Orang)	298	298	298	298	298	300	
2.	Benih Ikan (Ekor)	748.438.700	785.857.500	843.611.500	908.012.110	947.330.900	997.881.400	5,93
	a. UPR	745.290.700	781.129.430	840.182.800	902.701.500	942.963.456	994.616.500	5,95
	1. Luas (Ha)	52,53	55,55	56,04	65,27	67,00	64,63	4,44
	2. RTP (Orang)	221 org	220 org	261 org	309 org	318	311	
	b. Balai Benih Ikan (BBI)	3.145.000	4.728.070	3.428.700	5.310.610	4.367.444	3.264.900	6,95
3.	Ikan Hias (Ekor)	10.068.700	11.445.500	11.909.300	13.219.300	14.647.600	16.127.000	9,93
	a. Luas (Ha)	4,30	4,31	4,70	4,75	4,77	4,52	1,12
	b. RTP (Orang)	33 org	34 org	38 org	41 org	42 org	42	
4.	Tingkat Konsumsi Ikan/ Ketersediaan Ikan (Kg/Kapita/Tahun)	25,95	26,73	27,78	28,65	29,79	30,41	3,23

Lampiran 19 :

5.	Pendapatan Bidang (Rp)	95.074.250	90.036.900	99.786.000	102.439.500	103.137.500	106.500.000	2,43
	a. Penjualan Benih Ikan	82.324.250	82.536.900	83.286.000	83.939.500	85.137.500	88.000.000	1,35
	b. Pendapatan Lain-Lain	12.750.000	7.500.000	16.500.000	18.500.000	18.000.000	18.500.000	26,44
6.	Kelompok Pembudidaya Ikan	358	387	447	507	530	552	9,14
	a. Pemula	239	268	318	378	416	433	
	b. Lanjut	95	95	103	101	0	0	
	c. Madya	20	20	22	16	93	98	
	d. Utama	4	4	4	12	21	21	
	Jumlah Anggota Klp.	9.893	10.732	12.148	13.419	13.846	14.279	7,69
7.	Pelaku Pembangunan Perikanan Lainnya :							
	a. Pedagang Pengentas (orang)	72	78	96	101	97	96	6,33
	b. Pemancingan (umir)	103	103	89	89	103	99	-0,46
	c. RM. Khas Ikan (umir)	51	51	56	64	55	56	2,37
	d. Pasar Ikan Kelompok (umir)	16	18	19	23	24	24	8,69
	e. Poklahsar				12	19	23	
	f. UMKM				12	16	28	
8.	Realisasi Penguatan Modal	4.171.000.000	4.588.000.000	4.446.500.000	4.336.100.000	4.511.500.000	4.417.500.000	1,70
	a. APBD Kabupaten Sleman							
	Dana (Rp)	2.480.000.000	2.140.000.000	2.195.000.000	2.000.000.000	2.330.000.000	2.235.000.000	-0,70
	Penerima (Kelompok)	135	105	97	92	93	90	-6,78
	b. UPP	1.691.000.000	2.448.000.000	2.251.500.000	2.336.100.000	2.181.500.000	2.182.500.000	6,78
	Perguliran							
	Dana (Rp)	1.496.000.000	2.448.000.000	2.251.500.000	2.336.100.000	2.181.500.000	2.182.500.000	
	Penerima (Kelompok)	29	48	54	76	79	79	
	Pisfoad Baru							
	Dana (Rp)	195.000.000	0	0	0	0	0	
	Penerima (Kelompok)	7	0	0	0	0	0	

Lampiran 20 :

**RINGKASAN
PROFIL PEMBENIH IKAN
TAHUN 2014**

No	Kecamatan	Jumlah Pembudidaya Ikan (Orang)	Luas Kolam (m ²)	Produksi Benih Th. 2014 (Ekor)	Halaman
1	Gamping	25	5.026	4.892.780	123
2	Godean	12	6.740	4.860.890	129
3	Moyudan	8	2.280	688.500	132
4	Minggir	27	15.005	3.157.110	134
5	Seyegan	15	27.240	4.657.350	141
6	Mlari	11	50.500	102.098.190	145
7	Depok	10	20.150	33.548.160	147
8	Berbah	22	28.750	57.542.430	150
9	Prambanan	13	10.070	6.957.220	155
10	Kalasan	13	36.610	97.282.780	159
11	Ngemplak	93	375.565	594.191.885	162
12	Ngaglik	8	2.225	22.993.390	185
13	Sleman	11	7.997	8.190.750	187
14	Tempel	12	6.740	3.498.480	190
15	Turi	12	15.800	8.854.580	193
16	Pakem	2	6.500	19.617.370	196
17	Cangkringan	17	29.100	21.584.635	196
Jumlah Th. 2014		311	646.298	994.616.500	
Jumlah Th. 2013		318	670.000	942.963.456	
Naik/ Turan (%)		-2,20	-3,54	5,48	

Lampiran 21 :



Lampiran 22 :



Lampiran 23 :



Lampiran 24 :

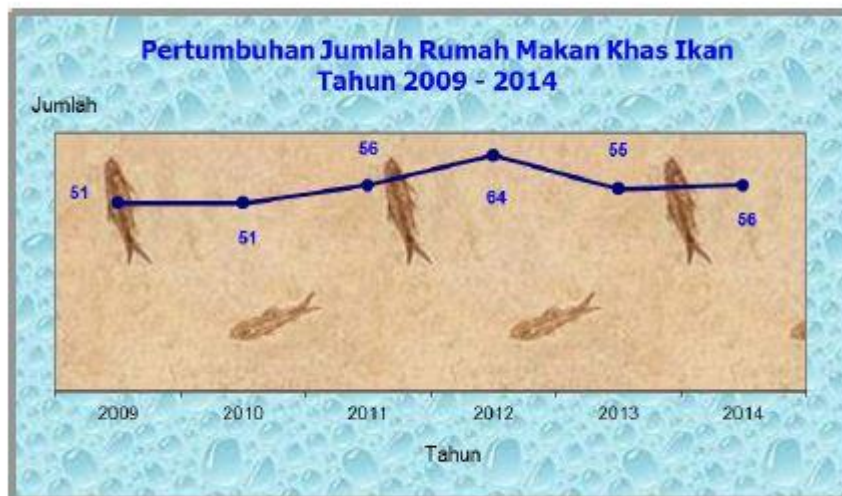

Lampiran 25 :



Lampiran 26 :



Lampiran 27 :



Lampiran 28 :

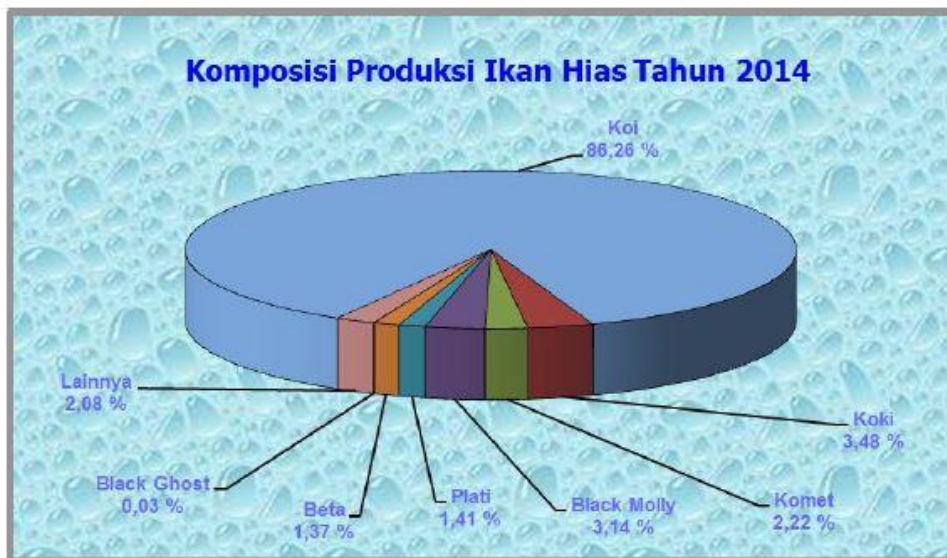

Lampiran 29 :



Lampiran 30 :

R I N G K A S A N
PROFIL KELOMPOK PENGOLAH DAN PEMASAR PERIKANAN
TAHUN 2014

No	Kecamatan	Jumlah Poklajsar	Jumlah Anggota (orang)	Produksi (kg)	Halaman
1	Gamping	0	0	0	
2	Godean	5	97	85.320	275
3	Moyudan	0	0	0	
4	Minggir	1	10	1.000	277
5	Seyegan	2	27	10.600	278
6	Mlati	2	16	1.050	279
7	Depok	3	35	6.845	280
8	Berbah	3	67	16.100	281
9	Prambanan	0	0	0	
10	Kalasan	0	0	0	
11	Ngemplak	2	27	5.700	283
12	Ngaglik	0	21	0	
13	Sieman	0	0	0	
14	Tempel	0	0	0	
15	Turi	1	9	350	284
16	Pakem	2	36	8.200	284
17	Cangkringan	2	31	920	285
Jumlah Th. 2014		23	376	136.085	
Jumlah Th. 2013		19	331	149.376	
Naik/ Turun (%)		21,05	13,60	-8,90	

Lampiran 31 :

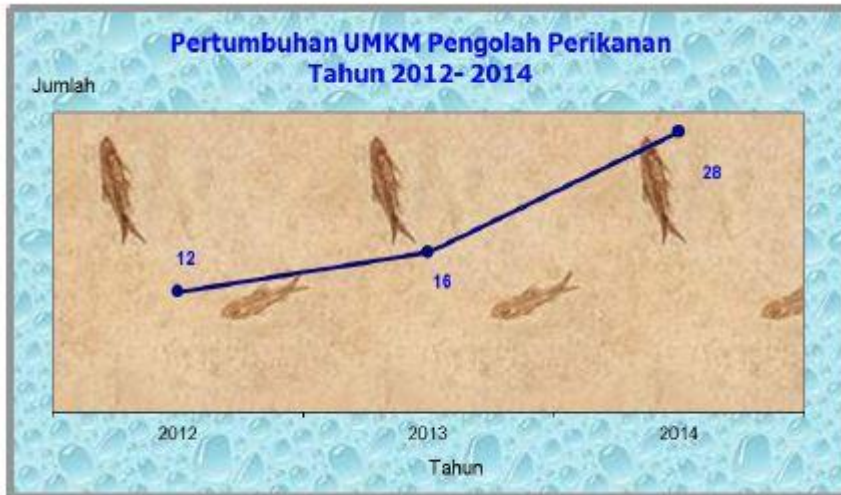

Lampiran 32 :

R I N G K A S A N
PROFIL BALAI BENIH IKAN (BBI)
TAHUN 2014

No	Kecamatan	Jumlah BBI	Jumlah Personil	Luas Areal (m ²)		Bulan Produktif	Bulan Kurang Produktif	Komoditas Dominan	Halaman
				Total	Kolam				
1	Gamping	0	0	0	0				
2	Godean	1	2	15.000	7.800	Oktober - Mei	Juni - September	Lele, Nila Gift	374
3	Moyudan	1	2	8.035	5.000	Oktober - Mei	Juni - September	Gurami	375
4	Minggir	0	0	0	0				
5	Seyegan	0	0	0	0				
6	Mlati	0	0	0	0				
7	Depok	0	0	0	0				
8	Berbah	1	3	10.000	8.000	Oktober - Mei	Juni - September	Gurami, Nila, Karper	376
9	Prambanan	0	0	0	0				
10	Kalasan	0	0	0	0				
11	Ngemplak	1	4	10.000	3.800	Oktober - Mei	Juni - September	Bawal, Patin	377
12	Ngaglik	0	0	0	0				
13	Sleman	0	0	0	0				
14	Tempel	0	0	0	0				
15	Turi	0	0	0	0				
16	Pakem	1	10	13.000	8.000	Januari - Desember	-	Ikan Hias, Gurami, Lele	378
17	Cangkringan	0	0	0	0				
Jumlah Th. 2014		5	21	56.035	32.600				

Lampiran 33 :

R I N G K A S A N
PROFIL RUMAH MAKAN KHAS IKAN
TAHUN 2014

No	Kecamatan	Jumlah Rumah Makan	Jumlah Tenaga Kerja	Rata-Rata Pembeli (Orang/Minggu)	Rata-Rata Keburuhan Ikan (Kg/Bulan)	Halaman
1	Gamping	5	127	1.630	3.330	354
2	Godean	6	31	510	1.520	356
3	Moyudan	2	24	700	5.750	357
4	Minggir	2	26	800	2.300	357
5	Seyegan	0	0	0	0	
6	Mlati	3	22	1.225	3.100	358
7	Depok	3	18	535	3.250	359
8	Berbah	3	18	540	1.100	360
9	Prambanan	4	52	345	1.000	362
10	Kalasan	4	69	2.600	17.250	363
11	Ngemplak	5	38	1.017	2.792	364
12	Ngaglik	7	57	1.025	13.880	365
13	Sleman	4	33	1.635	2.560	368
14	Tempel	1	9	25	100	369
15	Turi	1	3	25	325	370
16	Pakem	3	139	2.300	9.300	370
17	Cangkringan	3	49	855	1.840	371
Jumlah Th. 2014		56	715	15.767	69.397	
Jumlah Th. 2013		55	670	14.271	61.511	
Naik/ Turun (%)		1,82	6,72	10,48	12,82	

Lampiran 34 :

R I N G K A S A N
PROFIL USAHA MENENGAH KECIL DAN MIKRO (UMKM) PENGOLAH PERIKANAN
TAHUN 2014

No	Kecamatan	Jumlah UMKM (Unit)	Jumlah Tenaga Kerja (Orang)	Produksi tahun 2014 (kg)	Halaman
1	Gamping	1	2	7.800	288
2	Godean	6	11	64.350	288
3	Moyudan	0	0	0	
4	Minggir	2	9	16.080	291
5	Seyegan	10	32	44.125	292
6	Mlati	1	1	100	297
7	Depok	3	19	36.410	298
8	Berbah	0	0	0	
9	Prambanan	0	0	0	
10	Kalasan	0	0	0	
11	Ngemplak	0	0	0	
12	Ngaglik	3	7	56.750	299
13	Sleman	0	0	0	
14	Tempel	2	3	8.670	301
15	Turi	0	0	0	
16	Pakem	0	0	0	
17	Cangkringan	0	0	0	
Jumlah Th. 2014		28	84	234.285	
Jumlah Th. 2013		16	58	173.536	
Naik/ Turun (%)		75,00	44,83	35,01	

Lampiran 35 :

R I N G K A S A N
PROFIL USAHA PEMANCINGAN
TAHUN 2014

No	Kecamatan	Jumlah pemancingan	Jumlah Tenaga Kerja	Rata-Rata Pemancing (Orang/Hari)		Kebutuhan Ikan (Kg/Hari)		Halaman
				Hari Biasa	Hari Libur	Hari Biasa	Hari Libur	
1	Gamping	7	24	132	275	127	310	303
2	Godean	11	17	142	410	310	860	306
3	Moyudan	0	0	0	0	0	0	
4	Minggir	0	0	0	0	0	0	
5	Seyegan	18	29	53	350	241	1.850	312
6	Mlati	18	30	145	330	410	1.165	321
7	Depok	5	30	350	860	540	1.205	330
8	Berbah	8	13	110	275	130	380	332
9	Prambanan	5	7	73	145	110	235	336
10	Kalasan	2	11	250	525	750	1.500	339
11	Ngemplak	4	10	45	95	45	95	340
12	Ngaglik	1	4	8	20	8	14	342
13	Sleman	4	6	23	92	33	222	342
14	Tempel	4	5	32	60	40	65	344
15	Turi	5	10	45	140	95	330	346
16	Pakem	4	8	30	110	70	190	349
17	Cangkringan	3	6	35	75	55	130	351
Jumlah Th. 2014		99	210	1.473	3.762	2.964	8.551	
Jumlah Th. 2013		103	239	1.596	4.072	3.158	9.015	
Naik/ Turun (%)		-3,88	-12,13	-7,71	-7,61	-6,14	-5,15	

DOKUMENTASI





