



SELAMAT HARI JADI KODIT ADIL DLINGO

*Teruslah Berjuang untuk Kesejahteraan Masyarakat,
Allah SWT meridhai*



Koperasi Kredit: Titian Keberdayaan Masyarakat Miskin

Ahmad Ma'ruf

Prodi Ilmu Ekonomi UMY & Peneliti Inspect

fb: macrov // WA: 08164260015

PEREKONOMIAN & KESEJAHTERAAN SOSIAL

UUD 1945 Pasal 33

“Negara Hadir, Rakyat Gotong-Royong”

- (1) Perekonomian disusun sebagai usaha bersama berdasar atas asas kekeluargaan.
- (2) Cabang-cabang produksi yang penting bagi negara dan yang menguasai hajat hidup orang banyak dikuasai oleh negara.
- (3) Bumi dan air dan kekayaan alam yang terkandung di dalamnya dikuasai oleh negara dan dipergunakan untuk sebesar-besar kemakmuran rakyat.
- (4) Perekonomian nasional diselenggarakan berdasar atas demokrasi ekonomi dengan prinsip keadilan, kebersamaan efisiensi berkeadilan, berkelanjutan, berwawasan lingkungan, kemandirian, serta dengan menjaga keseimbangan kemajuan dan kesatuan ekonomi nasional.

Problem 1: Kemiskinan

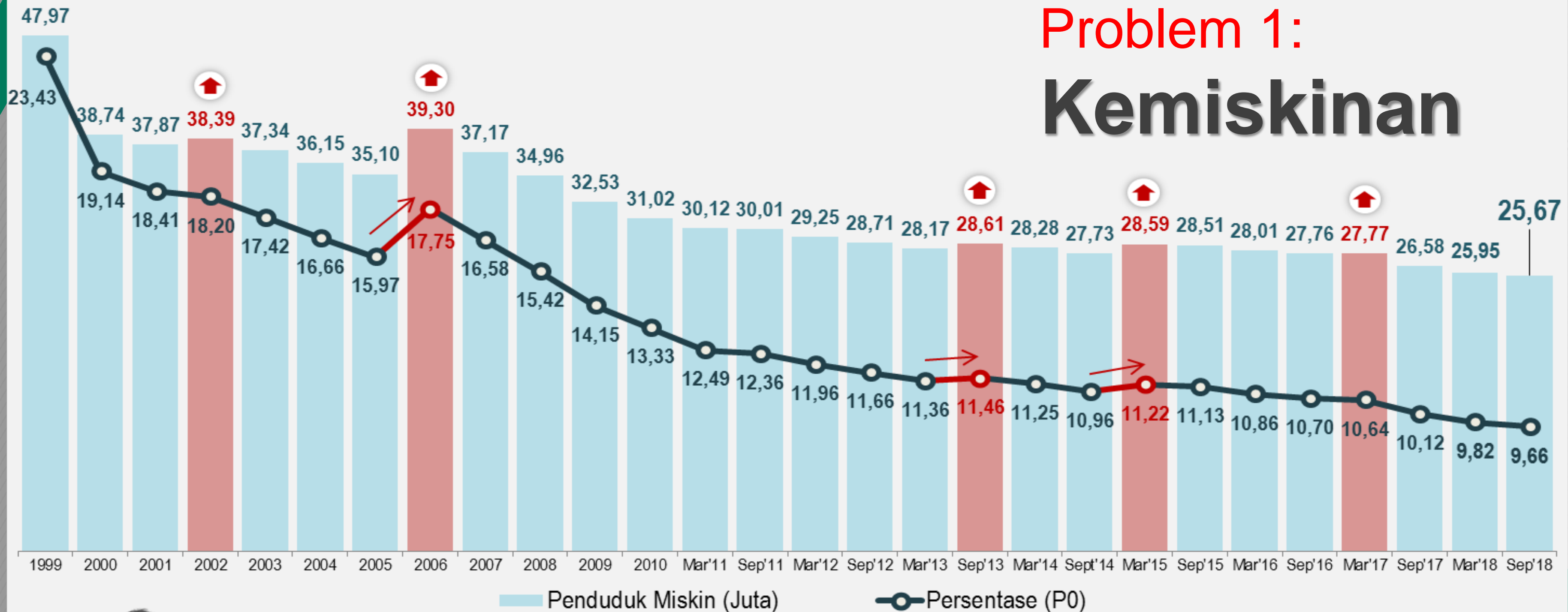

- Persentase Penduduk Miskin pada September 2018 sebesar 9,66 persen, **menurun 0,16 persen poin** terhadap Maret 2018 dan **menurun 0,46 persen poin** terhadap September 2017.
- Jumlah Penduduk Miskin pada September 2018 sebesar 25,67 juta orang, **menurun 0,28 juta orang** terhadap Maret 2018 dan **menurun 0,91 juta orang** terhadap September 2017

Problem 1:

Kemiskinan DIY

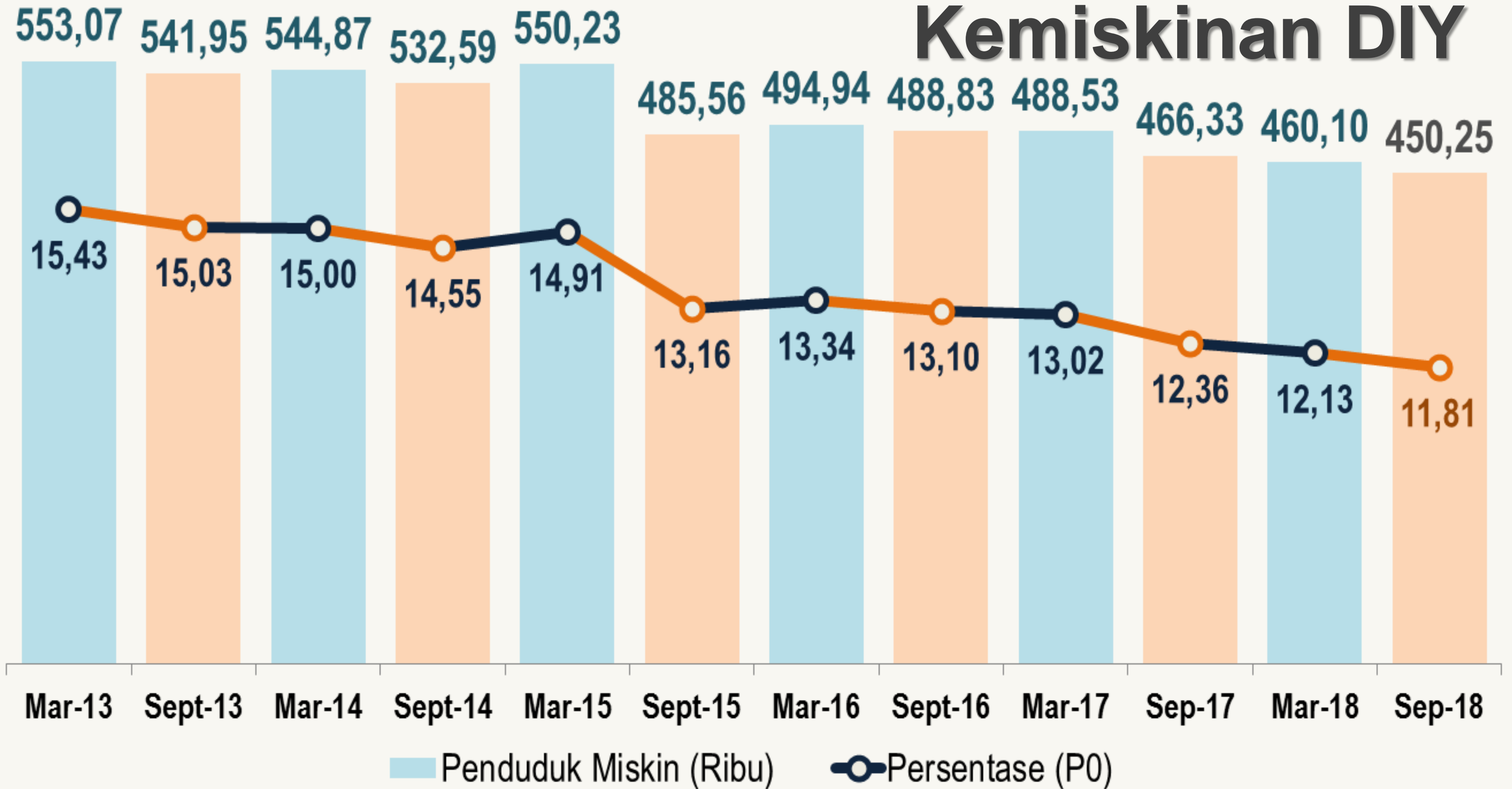

Problem 2: Ketimpangan

Sumber: bps.go.id

GINI RATIO MARET 2018

0,389



Bila Gini Ratio = 0, ketimpangan pendapatan merata sempurna, artinya setiap orang menerima pendapatan yang sama dengan yang lainnya



Gini Ratio = 1 artinya ketimpangan pendapatan timpang sempurna atau pendapatan itu hanya diterima oleh satu orang atau satu kelompok saja



Terjadi perbaikan pemerataan pendapatan pada periode Maret 2015-Maret 2018



BADAN PUSAT STATISTIK
<https://www.bps.go.id>

Problem 2: Ketimpangan

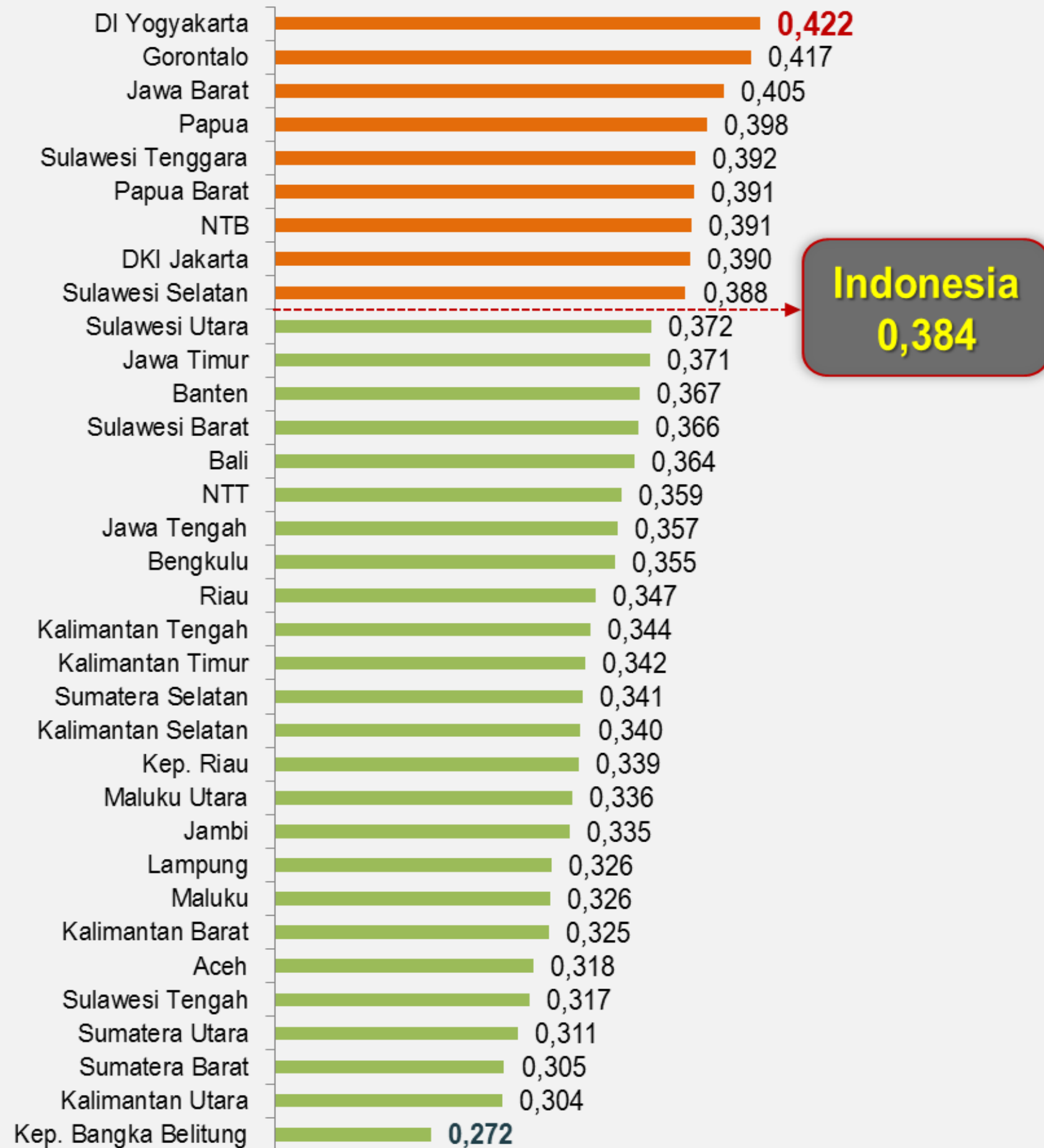

Gini Ratio Menurut Provinsi, September 2018

- ✓ Terdapat 9 provinsi dengan *Gini Ratio* di atas *Gini Ratio* Indonesia
- ✓ *Gini Ratio* tertinggi tercatat di Provinsi **DI Yogyakarta** sebesar **0,422**
- ✓ *Gini Ratio* terendah tercatat di Provinsi **Bangka Belitung** sebesar **0,272**

***“Negara hadir,
namun hasil
belum optimal”***

Kemiskinan Turun



Pengangguran Turun

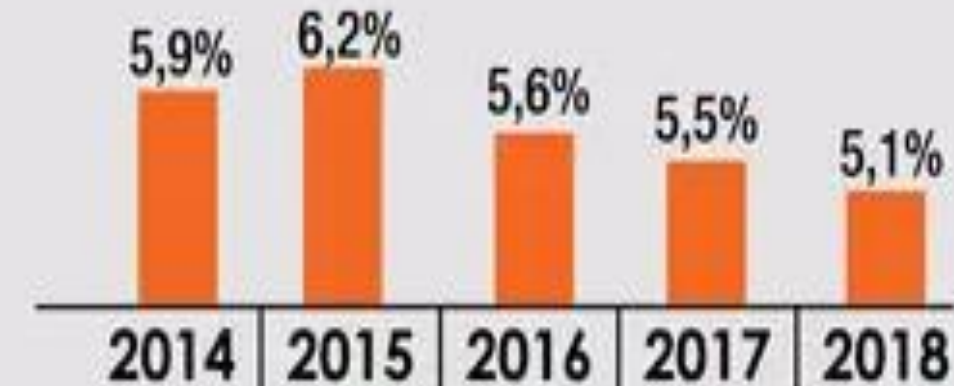

Pertumbuhan Ekonomi Naik



Inflasi Turun



Stimulus Kopdit pada Pengentasan Kemiskinan



Catatan

Modal kerja pada semua sektor usaha potensial dikerjakan oleh IKM, kecuali yang sifatnya capital intensive seperti pertambangan migas dll

Stimulus Kopdit pada Pengentasan Kemiskinan

MENINGKATKAN DAYA BELI ANGGOTA

Kopdit meningkatkan daya beli anggota melalui kredit modal kerja/konsumsi

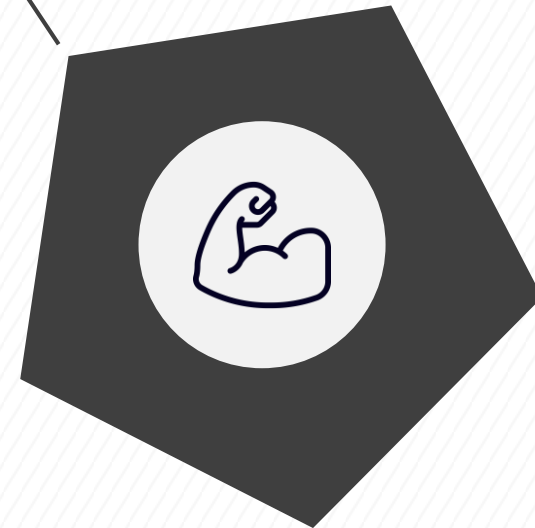

MENINGKATKAN KAPASITAS EKONOMI LOKAL

Kopdit meningkatkan ekonomi lokal melalui kredit modal IKM, ada multiplier effect pada ekonomi lokal

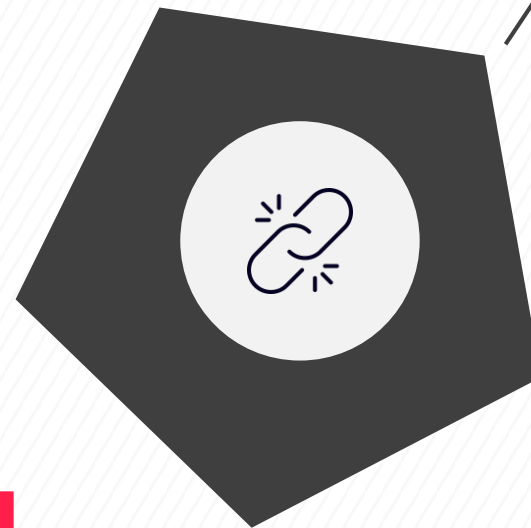

MENINGKATKAN INSIPRASI DAN JARINGAN USAHA

Kopdit menumbuhkan kewirausahaan melalui pelatihan, motivasi bisnis, dan kemitraan usaha

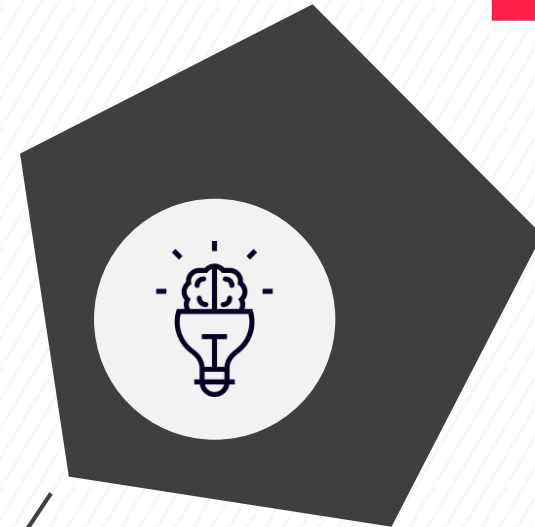

MENGURANGI RESIKO EKONOMI

Resiko miskin krn pengeluaran diluar perkiraan (kasus sakit, kecelakaan) ataupun jeratan hutang

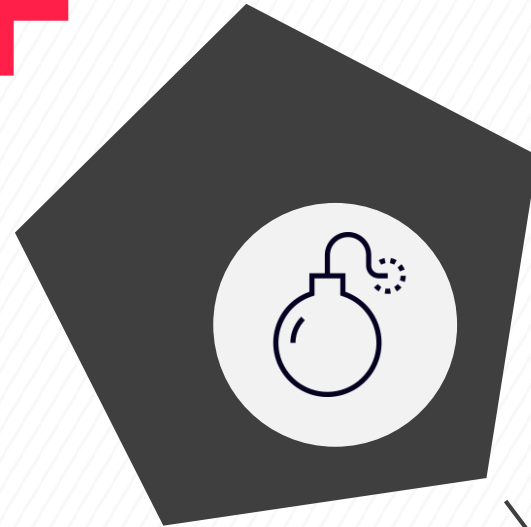



Terima Kasih 😊 Matur Nuwun

Ahmad Ma'ruf
WA: 08164260015