

## **BAB II**

### **GAMBARAN UMUM PENELITIAN**

Gambaran umum penelitian ini menjelaskan tentang objek penelitian yaitu Kabupaten Sleman dan Badan Kepegawaian, Pelatihan dan Pendidikan (BKPP) Kabupaten Sleman. Adapun untuk pemaparan sebagai berikut:

#### **2.1 Visi dan Misi Kabupaten Sleman**

Adapun visi dan misi Kabupaten Sleman yang di kutip dari ([www.slemankab.go.id](http://www.slemankab.go.id)) sebagai berikut:

##### **2.1.1 Visi**

Terwujudnya masyarakat Sleman yang lebih sejahtera, Mandiri, berbudaya dan terintegrasikannya sistem *e-government* menuju smart regency (Kabupaten cerdas) pada tahun 2021.

##### **2.1.2 Misi**

1. Meningkatkan tata kelola pemerintahan yang baik melalui peningkatan kualitas birokrasi yang responsive dan penerapan *e-govt* yang terintegrasi dalam memberikan pelayanan bagi masyarakat.
2. Meningkatkan pelayanan pendidikan dan kesehatan yang berkualitas dan menjangkau bagi semua lapisan masyarakat.

3. Meningkatkan penguatan sistem ekonomi kerakyatan, aksesibilitas dan kemampuan ekonomi rakyat, serta penanggulangan kemiskinan.
4. Memantapkan dan meningkatkan kualitas pengelolaan sumber daya alam, penatan ruang, lingkungan hidup dan kenyamanan.
5. Meningkatkan kualitas budaya masyarakat dan kesetaraan gender yang proporsional.

## 2.2 Kelembagaan

Statistik Pegawai (PNS) Kabupaten Sleman Tahun 2017

**Tabel 2.1**

### Jumlah ASN Kabupaten Sleman

No	Bulan	Statistik PNS						Jmlh
		Jabatan Struktural	JFT Pendidikan	JFT Kesehatan	JFT Teknis	Jabatan Fungsional Umum	Jabatan Sampiran	
1	Jan	807	5.188	1.031	325	2.457	0	9.808
2	Feb	803	5.176	1.031	325	2.449	0	9.784
3	Maret	801	5.156	1.028	325	2.440	0	9.750
4	April	783	5.137	1.082	323	2.439	0	9.764
5	Mei	777	5.113	1.080	320	2.426	0	9.716
6	Juni	774	5.090	1.080	318	2.412	0	9.674
7	Juli	766	5.061	1.080	318	2.402	0	9.627
8	Agu	762	5.032	1.080	315	2.390	0	9.579
9	Sep	783	4.999	1.083	318	2.350	0	9.533
10	Okt	788	4.974	1.075	318	2.344	0	9.499
11	Nov	772	4.950	1.083	312	2.343	0	9.460
12	Des	795	4.931	1.081	307	2.314	0	9.428

Sumber: (<https://bkpp.slemankab.go.id>)

ASN yang ada di Kabupaten Sleman terdiri dari berbagai jenis jabatan mulai dari Jabatan struktural, JFT pendidikan, JFT kesehatan, JFT teknis, Jabatan Fungsional Umum, Jabatan sampiran. Setiap bulannya terjadi fluktuasi atau perubahan jumlah dari bulan januari sampai dengan desember 2017. Akan tetapi baik itu pengurangan atau penambahan jumlahnya tidak begitu signifikan dari setiap bulannya.

### **2.3 Tugas dan fungsi BKPP Sleman**

Untuk tugas dan fungsi dari BKPP seperti yang terdapat dalam (<https://bkpp.slemankab.go.id/>) sebagai berikut:

#### **2.3.1 Tugas**

Melaksanakan urusan penunjang kepegawaian, pendidikan, dan pelatihan pegawai

#### **2.3.2 Fungsi**

1. Penyusunan rencana kerja Badan Kepegawian, Pendidikan, dan Pelatihan;
2. Perumusan kebijakan teknis pelaksanaan urusan fungsi penunjang kepegawaian, pendidikan dan pelatihan pegawai;
3. Pelaksanaan, pelayanan, pembinaan dan pengendalian urusan fungsi penunjang kepegawaian, pendidikan, dan pelatihan pegawai;
4. Evaluasi dan pelaporan pelaksanaan urusan fungsi penunjang kepegawaian, pendidikan, dan pelatihan pegawai;

5. Pelaksanaan kesekretariatan badan;
6. Pelaksanan tugas bidang pengelolaan kepegawaian daerah;
7. Pelaksanaan tugas lain yang diberikan sesuai tugas dan fungsinya dan/atau sesuai ketentuan peraturan perundang-undangan.

## 2.4 Jumlah ASN di BKPP Sleman

Jumlah Pegawai atau ASN di BKPP Kabupaten Sleman berdasarkan golongan ruang, pendidikan dan jenis kelamin sebagai berikut:

### 2.4.1 Golongan Ruang

**Diagram 2.1**  
**Jumlah ASN di BKPP berdasarkan golongan ruang**

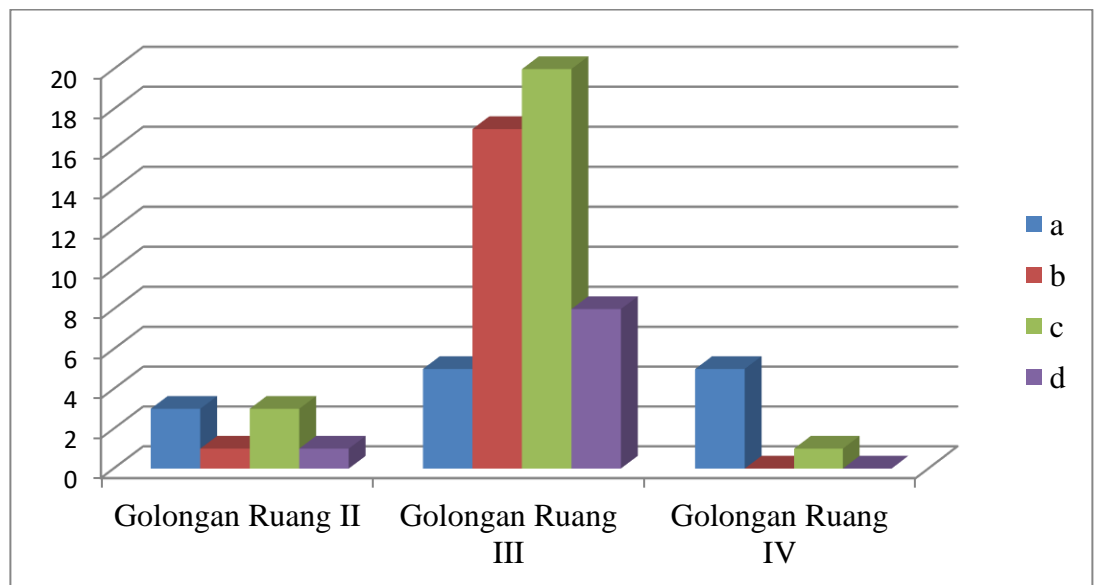

Sumber: BKPP Sleman

Dari data yang telah dipaparkan diatas kita bisa melihat bahwa secara keseluruhan jumlah ASN yang ada di BKPP Sleman berjumlah 64 pegawai dengan rincian golongan ruang II.a sampai II.d berjumlah 8 pegawai,

golongan ruang III.a sampai III.d berjumlah 50 pegawai, dan dari golongan ruang IV.a sampai IV.d berjumlah 6 pegawai .

#### 2.4.2 Pendidikan

**Diagram 2.2**  
**Jumlah ASN di BKPP berdasarkan pendidikan**

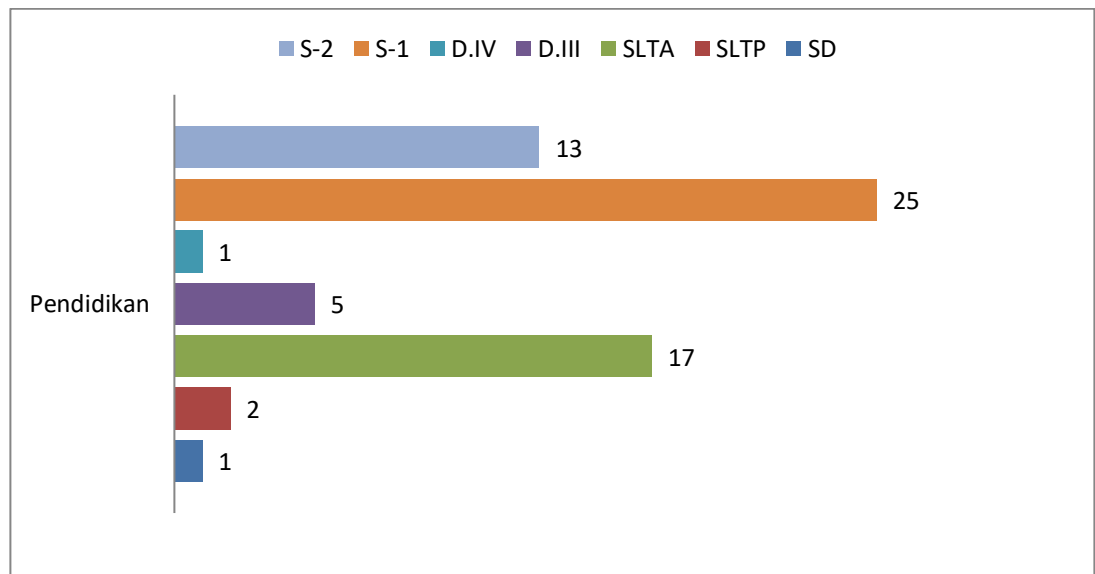

Sumber: BKPP Sleman

Berbeda dengan diagram di atas yang memaparkan jumlah dari ASN yang ada di BKPP Sleman berdasar golongan ruang. Pada diagram ini akan dijelaskan tentang jumlah ASN BKPP Sleman berdasarkan jenjang pendidikan. Jika dilihat dari diagram di atas maka kita bisa menyimpulkan bahwa ASN yang ada itu memiliki jenjang pendidikan yang sangat bervariasi mulai dari SD berjumlah 1 pegawai, SLTP 2 pegawai, SLTA 17 pegawai, D.III 5 pegawai, D.IV 1 pegawai, S-1 25 pegawai dan S-2 13 pegawai.

### 2.4.3 Jenis Kelamin

**Diagram 2.3**  
**Jumlah ASN di BKPP berdasarkan jenis kelamin**

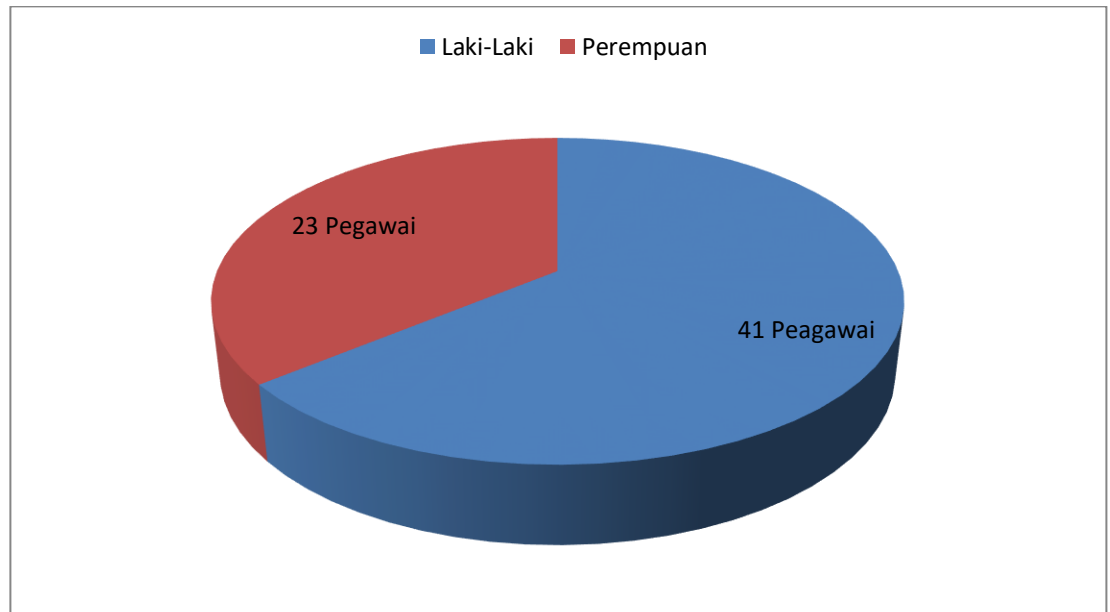

Sumber: BKPP Sleman

Setelah tadi jelaskan atau dipaparkan jumlah ASN BKPP Sleman berdasarkan golongan ruang dan jenjang pendidikan. Disini, akan dipaparkan jumlah ASN BKPP Sleman berdasarkan pada jenis kelamin. Jika sebelumnya ada berbagai varian golongan ruang dan jenjang pendidikan maka disini hanya ada 2 yakni laki-laki yang berjumlah 41 pegawai dan perempuan berjumlah 23 pegawai.

### 2.5 Jumlah ASN yang mengikuti lelang jabatan

ASN yang mengikuti lelang jabatan di Kabupaten Sleman itu terbagi menjadi 2 periode. Periode 1 dilaksanakan pada bulan Februari-April kemudian periode 2

pada bulan Oktober-Desember. Dalam hal ini akan dipaparkan yang lolos administrasi dan yang lolos tahap akhir Untuk lebih jelasnya sebagai berikut:

#### 2.5.1 Peserta lolos seleksi administrasi

##### 2.5.1.1 Periode 1

Pengumuman daftar peserta seleksi terbuka jabatan pimpinan pratama yang lolos seleksi administrasi tanggal 23 Maret 2017 sebagai berikut:

**Tabel 2.2**  
**Peserta lolos seleksi administrasi periode 1**

No	Nama
1.	Hery Dwikuryanto, SH, M.Hum
2.	Retno Susiati, SH, MM
3.	Musta'in Aminun, SH, M.Si
4.	Edi Harmana, SH, M.Hum
5.	Dra. Suci Iriani Sinuraya, M.Si, MM
6.	Drs. H. Hery Sutopo, MM, M.Sc
7.	Drs. Agung Armawanta, MT
8.	Drs.Susmiarto
9.	Dra. Raden Rara Mae Rusmi Suryaningsih, MT
10.	Heru Saptono, S.TP, MM
11.	Dra. Endah Sri Widiastuti, MPA
12.	Rose Sutikno, SH, MM
13.	Drs. Mardiyana, M.Si
14.	Muhammad Sugandi, SH, M.si
15.	Lasiman, S.Sos
16.	Dra. Suyudi, MM
17.	Dra. Tina Hastani
18.	Joni Suhartana, SH
19.	Drs. Hardiman, M.Si
20.	Drs. Kuntadi,M.Si
21.	Hy. Aji Wulantara, SH, M.Hum
22.	Drs. Nursatwika
23.	Anggoro Aji Sunaryono, SH, MH
24..	Dra. Sri Wantini, M.Pd
25.	Drs. Shavitri Nurmala Dewi, MA

26.	H. Priyo Handoyo, SH, M.Si
27.	Ir. Arip Pramana, MT
28.	Mirza Anfansury, ST, MT
29.	Samsul Bakri, S.IP, MM
30.	Wildan Solichin, S.IP, MM
31.	Sukarno, SH, M.Si
32.	Edi Santosa, SH, MM
33.	Ir. St. Edi Sumekto Nugroho, MM
34.	Drs. Ahmad Yuno Nurkaryadi, MM
35.	Abu Bakar, S.Sos, M.si

Sumber: (www.slemankab.go.id)

#### 2.6.1.2 Periode 2

Pengumuman daftar peserta seleksi terbuka jabatan pimpinan tinggi pratama yang lolos seleksi administrasi tanggal 6 November 2017 sebagai berikut:

**Tabel 2.3**

**Peserta lolos seleksi administrasi periode 2**

NO	NAMA
1.	Drs. Subagya, MM
2.	Rahmat Suryono, S.Sos., M.M
3.	Drs. Suyudi, MM
4.	Drs. Pranama, M.Si
5.	Halim Sutono, SH
6.	Fahmi Khoiri, SS., M.Ec
7.	Ir. Arip Pranama, MT
8.	Drs. Budiharjo, M.Si
9.	Drs. Ery Widaryana, MM
10.	Drs. Budi Sutamba Saputra, M.Si
11.	Dra. Tina Hastani, MM
12.	Errin Kasnarti, SH
13.	Drs. Susmiarto, MM
14.	Bambang Sutrisno, S.Sos, M.si



15.	Dra. Sri Wantini, M.Pd
16.	Hery Dwikuryanto, SH, M.Hum
17.	Siti Anggraeni Susila Prapti, SH, M.Hum
18.	Ir. Edy Sri Harmanta, MM
19.	Heru Joko Indarto, SH, MM
20.	Drs. Ahmad Yuno Nurkaryadi, MM
21.	Samsul Bakri, S.IP, MM
22.	H. Priyo Handoyo, SH, M.Si
23.	Ir. Jenu Santosa, MUM
24.	Arif Setio Laksito, ST, MdevPlg
25.	Sutiasih, SP, MM
26.	Eko Suhargono, S.IP
27.	Heru Saptono, S.TP, MM
28.	Ir. Sri Puji Lestari
29.	Drs. Isnainy Usman
30.	Abu Bakar, S.Sos, M.Si
31.	Dra. Endah Sri Widiastuti, MPA
32.	Heri Setyawati, SE, M.Acc
33.	Ir. St. Edi Sumekto Nugroho, MM
34.	Eka Priastana Putra, SE, M.Si

Sumber: (www.slemankab.go.id)

#### 2.5.2 Yang lolos seleksi tahap akhir

ASN yang lolos tahap akhir merupakan peserta yang berhasil melalui berbagai tahapan yang ada dalam seleksi terbuka. disini juga dibagi menjadi periode 1 dan periode 2 untuk lebih jelasnya sebagai berikut:

### 2.5.2.1 Periode 1

**Tabel 2.4**  
**Peserta yang lolos tahap akhir periode 1**

a. Staf Ahli Bupati Bidang Pemerintahan Dan Hukum

No.	Nama
1.	Hery Dwi Kuryanto
2.	Musta'in Aminun
3.	Retno Susiati

b. Staf Ahli Bupati Bidang Kesejahteraan Rakyat

No.	Nama
1.	Agung Armawanta
2.	Hery Sutopo
3.	Suci Iriani Sinuraya

c. Kepala Dinas Perhubungan

No.	Nama
1	Mardiyana
2.	Muhammad Sugandi
3.	Retno Susiati

d. Kepala Dinas Pemuda Dan Olahraga

No.	Nama
1.	Agung Armawanta
2.	Arip Pramana
3.	Kuntadi

e. Kepala Dinas Kebudayaan

No.	Nama
1.	Hy. Aji Wulantara
2.	Shavitri Nurmala dewi
3.	Sri Wantini

f. Kepala Dinas Pertanahan Dan tata Ruang

No.	Nama
1.	Hery Dwi Kuryanto
2.	Muahmmad Sugandi
3.	Samsul Bakri

g. Kepala Satuan Polisi Pamong Praja

No.	Nama
1.	Abu Bakar
2.	Ahmad Yuno Nurkaryadi
3.	Hery Sutopo

Sumber: (www.bkpp.slemankab.go.id )

2.5.2.2 Periode 2

Daftar peserta seleksi terbuka Jabatan Pimpinan Tinggi Pratama yang dinyatakan lolos seleksi pada tanggal 8 Desember sebagai Berikut:

**Tabel 2.5**

**Pesrta yang lolos tahap akhir periode 2**

No	NAMA
1.	Drs. Subagya, MM
2.	Ir. Arip Pranama, MT
3.	Drs. Budiharjo, M.Si
4.	Drs. Ery Widaryana, MM
5.	Dra. Tina Hastani, MM
6.	Drs. Susmiarto, MM
7.	Dra. Sri Wantini, M.Pd
8.	Hery Dwikuryanto, SH, M.Hum
9.	Ir. Edy Sri Harmanta, MM
10.	Samsul Bakri, S.IP, MM
11.	H. Priyo Handoyo, SH, M.Si
12.	Eko Suhargono, S.IP
13.	Heru Saptono, S.TP, MM
14.	Ir. Sri Puji Lestari
15.	Abu Bakar, S.Sos, M.Si
16.	Dra. Endah Sri Widiastuti, MPA
17.	Heri Setyawati, SE, M.Acc
18.	Ir. St Edi Sumekto Nugroho, MM

Sumber: (www.slemankab.go.id)

**2.6 Dinas yang membuka lowongan untuk lelang jabatan.**

Tahun 2017 Pemerintah Kabupaten Sleman membuka seleksi terbuka jabatan eselon II sebanyak 13 lowongan . Untuk lebih jelasnya sebagai berikut:

### 2.6.1 Periode 1

**Tabel 2.6**  
**Daftar lowongan jabatan periode 1**

No.	Nama Jabatan Yang Kosong	Eselon
1.	Staf Ahli Bupati Bidang Pemerintahan Dan Hukum	II.b
2.	Staf Ahli Bupati Bidang Kesejahteraan Rakyat	II.b
3.	Kepala Dinas Perhubungan	II.b
4.	Kepala Dinas Pemuda Dan Olahraga	II.b
5.	Kepala Dinas Kebudayaan	II.b
6.	Kepala Dinas Pertanahan Dan Tata Ruang	II.b
7.	Kepala Satuan Polisi Pamong Praja	II.b

Sumber: (www.slemankab.go.id)

### 2.7.2 Periode 2

**Tabel 2.7**  
**Daftar lowongan jabatan periode 2**

No	Nama Jabatan Yang Kosong	Eselon
1.	Staf Ahli Bupati Bidang Ekonomi Dan Pembangunan	II.b
2.	Inspektur	II.b
3.	Kepala Dinas Pendidikan	II.b
4.	Kepala Dinas Pertanian, Pangan Dan Perikanan	II.b
5.	Kepala Dinas Pemberdayaan Masyarakat Desa	II.b
6.	Kepala Badan Kesatuan Bangsa Dan Politik	II.b

Sumber: (www.slemankab.go.id)

## 2.7 Struktur Organisasi BKPP

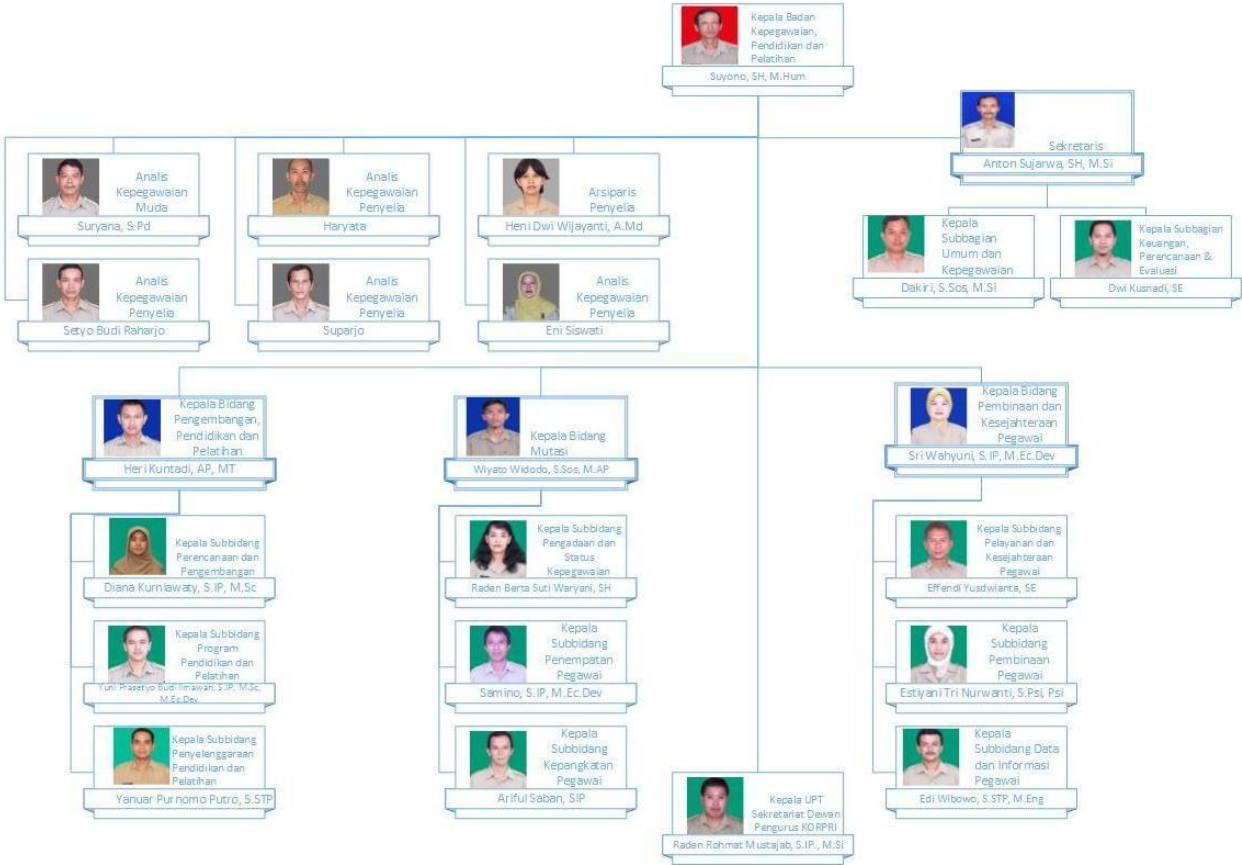

Sumber: (www.bkpp.slemankab.go.id )