

BAB II

GAMBARAN UMUM

A. Letak Geografis SD N 2 Lendah

SD N 2 Lendah berlokasi di dusun Lendah, Jatirejo, Lendah, Kulon Progo, Propinsi Daerah Istimewa Yogyakarta. SD N 2 Lendah berdiri di area tanah milik kas Desa Jati rejo dengan luas 4.030 m. SD N 2 Lendah adalah suatu lembaga pendidikan di bawah Pembinaan Departemen Pendidikan dan Kebudayaan. SD N 2 Lendah menempati tanah kas milik Pemerintah desa Jati rejo seluas 4.030 M. alamat SD N 2 Lendah terletak di dusun Jati rejo, Lendah, Kulon Progo, Kecamatan Lendah, Kabupaten Kulon Progo, Propinsi Daerah Istimewa Yogyakarta.

SD N 2 Lendah merupakan penggabungan atau regrouping dari 2 Sekolah Dasar yang letaknya berdekatan yaitu SD N 3 Lendah dan SD N 4 Lendah. SD N 2 Lendah terletak di tengah-tengah perkampungan penduduk dusun yang masih dari adanya keramaian dan kebisingan suasana kota. Keadaan SD N 2 Lendah yang demikian justru mempunyai nilai tambah yakni dengan masih jauhnya dari keramaian dan kebisingan suasana kota maka akan berdampak positif terhadap kelangsungan proses kegiatan pembelajaran yang dilaksanakan di SD N 2 Lendah. (wawancara dengan kepala sekolah tanggal 8 November 2009)

Adapun batas wilayah SD N 2 Lendah adalah sebagai berikut :

Sebelah Utara : Area ladang milik warga.

Sebelah Timur : Lapangan Desa Jati rejo dan jalan raya.

Sebelah Selatan : Jalan dusun Lendah

Sebelah Barat : Area perkampungan warga. (Dokumentasi, SD N 2 Lendah)

Dari keterangan tersebut di atas dapat dijelaskan bahwa SD N 2 Lendah secara geografis terletak di wilayah yang strategis dan mudah dijangkau karena berada di tengah-tengah perkampungan warga dan jalan raya. Tepatnya jalan Brosot Lendah Km, 5,5. dengan demikian bagi para siswa tidak terlalu banyak mengalami hambatan dan masalah dalam berangkat ke sekolah dan melaksanakan kegiatan di sekolah. Hal tersebut karena di dukung oleh tersedianya akses yang mempermudah proses kegiatan di sekolah.

Selain itu juga telah tersedia berbagai fasilitas yang mempermudah akses pendidikan bagi para siswa. Telah tersedianya jalan raya yang dapat mempercepat siswa dalam menempuh perjalanan menuju sekolah. Tersedianya lapangan yang cukup luas di lingkungan sekolah yang dapat di pergunakan untuk pelaksanaan kegiatan pembelajaran olah raga maupun kegiatan ekstra kurikuler yang diprogramkan sekolah.

B. Visi dan Misi

Sebagaimana lembaga-lembaga ataupun sekolah-sekolah yang lain SD N 2 Lendah juga mempunyai visi dan misi yang telah ditetapkan oleh pihak sekolah visi dan misi SD N 2Lendah adalah sebagai berikut :

1. Visi

Unggul dalam prestasi, cerdas, terampil, dan berbudaya berdasar iman dan taqwa.

Indikator

1. Unggul dalam bidang akademik.
2. Unggul dalam keterampilan seni dan olah raga.
3. Unggul dalam bidang keimanan dan ketaqwaan terhadap Tuhan Yang Maha Esa.

II. Misi

1. Melaksanakan pembelajaran dan bimbingan dengan insentif untuk mencapai tingkat kecerdasan dan daya serap yang tinggi.
2. menumbuhkembangkan berbagai kesenian, keterampilan bakat dan minat, sehingga mampu berkarya dan berkreasi.
3. Menumbuhkembangkan pengetahuan, pengalaman, terhadap ajaran agama yang di anut dalam kehidupan sehari-hari, sehingga tercipta sekolah yang kondusif. (Dokumentasi, data dinding)

C. Struktur Organisasi

Sebagai lembaga atau instansi yang lain di SD N 2 Lendah dalam pelaksanaan kegiatan di sekolah juga diatur dalam koordinasi dengan penyerahan tanggung jawab dan pemberian tugas yang kesemuanya di susun dalam suatu struktur organisasi. Struktur organisasi yang digunakan dan dilaksanakan di SD N 2 Lendah.

Untuk lebih jelasnya maka struktur organisasi tersebut akan digunakan dalam bentuk bagan sebagai berikut :

STRUKTUR ORGANISASI SD N 2 LENDAH

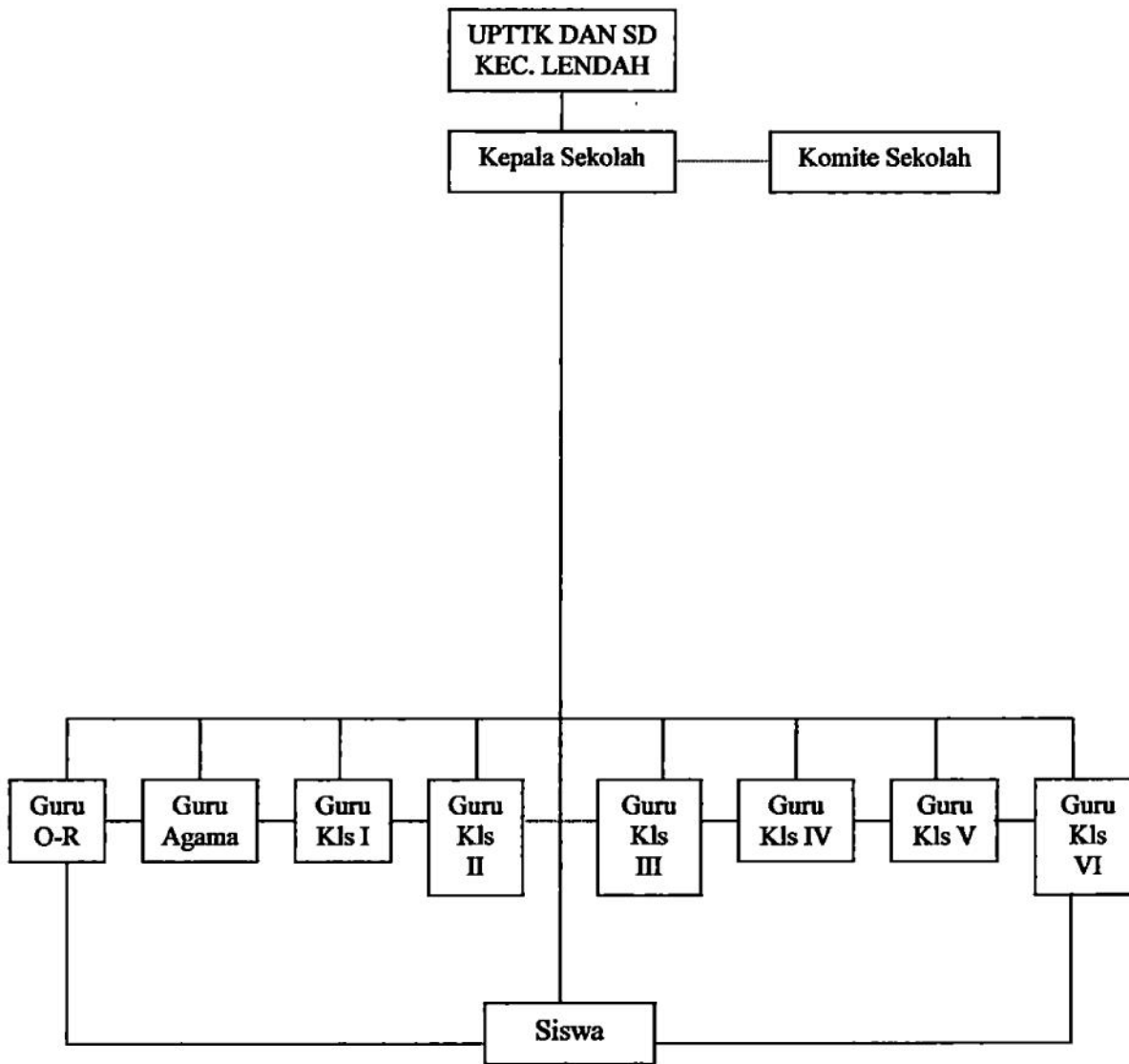

Keterangan :

—— : garis komando

----- : garis koordinasi

Gambar 1. Bagan Struktur Organisasi SD N 2 Lendah

(Diambil dari data dinding tanggal 8 November 2009)

SUSUNAN PENGURUS KOMITE SD N 2 LENDAH

- Penasehat** : 1. Bpk. Kades Jati rejo Lendah
2. Bpk. Kadus Jatirejo Lendah
- Ketua** : 1. Mardiana
2. Suharsana
- Sekretaris** : 1. Paisan
2. Suseno
- Bendahar** : 1. Ibu Sutinah
2. Ibu Rusmiyati
- Seksi-seksi**
- a. **Seksi Pembangunan** : 1. Nur Hadiwiyana
2. Suhardi
- b. **Seksi usaha** : 1. Sugito
2. Sumadi
3. Suparmi
- c. **Seksi humas** : 1. Wartini
2. Sumini
- d. **Seksi Pengembangan** : 1. Wartini
2. Suwardi

(Diambil dari data dinding SD N 2 Lendah)

Bagan struktur organisasi sebagaimana tertera dalam bagan di atas adalah gambaran struktur keorganisasian yang digunakan dan dilaksanakan di SD N 2 Lendah. Bagan organisasi ini dalam kotak-kotak dan di hubungkan dengan garis tebal (tidak terputus-putus) sebagai garis komando serta di susun menurut kedudukannya masing-masing dan disamping kotak-kotak di hubungkan dengan garis putus-putus sebagai garis koordinasi.

Kepala sekolah sebagai pucuk pimpinan di sekolah yang menjadi penggerak, pengontrol dan penentu dalam pelaksanaan kegiatan dan manajemen di sekolah tersebut. Tanpa mengurangi inisiatifnya kepala sekolah menjalankan dan memimpin sekolah dengan tetap bertanggung jawab terhadap kepala UPT TK dan SD Kecamatan Lendah sebagai atasan di lembaga / instansi pemerintah. Dalam struktur organisasi kepala sekolah juga di hubungkan dengan garis koordinasi dengan komite sekolah, yang berarti kepala sekolah bersama komite sekolah secara bersama-sama bekerja dan berpartisipasi dalam membina kelangsungan dan keeksisan sekolah.

Guru karyawan dan siswa berada dalam satu komando di bawah kepala sekolah, ini berarti bahwa guru, karyawan, dan siswa tunduk dan patuh pada pimpinan (kepala sekolah) tanpa mengurangi inisiatif dari masing-masing unsur tersebut dalam pelaksanaan tugas dan wewenang yang menjadi tanggung jawabnya.

Dalam struktur organisasi di atas menunjukkan bahwa semua guru di hubungkan oleh garis koordinasi, yang berarti dalam pelaksanaan tugas dan kewajiban sesuai bagian / bidang masing-masing senantiasa berkoordinasi dan

bekerja sama saling membantu agar kegiatan dapat berjalan dengan lancar namun tetap senantiasa dalam koordinasi dan pengawasan kepala sekolah, sehingga tujuan sekolah (pendidikan) dapat di capai secara optimal.

D. Keadaan Guru dan Karyawan

Menurut data yang ada di SD N 2 Lendah sampai tahun ini tenaga kependidikan di SD N 2 Lendah ini seluruhnya berjumlah 15 orang. Adapun rincian tenaga kependidikan tersebut sebagai berikut :

Kepala Sekolah : 1 orang

Guru PNS : 9 orang

Guru honorer : 2 orang

Pegawai Tata Usaha : 2 orang

Penjaga sekolah : 1 orang

Daftar tenaga kependidikan SD N 2 Lendah dapat di lihat pada tabel di bawah ini

:

Daftar pegawai SD N 2 Lendah Kulon Progo

No	Nama	Status
1.	Hastiyono, A.Ma	PNS
2.	Suparman	PNS
3.	Suseno, A.Ma	PNS
4.	Indah Astuti, S.Pd	PNS
5.	Martijah, S.Pd	PNS
6.	Rumziah, S.Pd	PNS

7.	Tutik Wuryani, S.Pd	PNS
8.	Rustini	PNS
9.	Sumadi	PNS
10.	Janu Ariani	GTT
11.	Sigit Cahyono	GTT
12.	Rusti Wardiyatun	PTT
13.	Suwardi	PNS
14.	Widodo	PTT
15.	Hartono	PTT

Tabel 2. Daftar pegawai SD N 2Lendah

(diambil dari buku inventaris sekolah tanggal 8 November 2009)

Adapun pembagian tugas dari masing-masing tenaga kependidikan di SD N 2

Lendah tersebut adalah sebagai berikut :

1. Bpk Hastiyono, selaku kepala sekolah dan mengajar mata pelajaran Bahasa Jawa kelas VI
2. Bpk. Suparman, selaku wakil kepala sekolah, wali kelas V dan guru bidang studi IPA kelas IV sampai VI
3. Ibu Rumziah, sebagai guru PAI kelas I s/d VI
4. Ibu Martijah, sebagai guru olah raga kelas I s/d VI dan menduduki jabatan sebagai bendahara sekolah.
5. Ibu Tutik Wuryani, sebagai guru kelas VI
6. Bpk Suseno, sebagai guru kelas III
7. Ibu Indah Astuti, sebagai guru kelas IV

8. Ibu Rustini, sebagai guru kelas I.
9. Bpk. Sumadi, sebagai guru kelas II, dan menduduki jabatan sebagai sekretaris.
10. Bpk. Sigit Cahyono, sebagai guru Bahasa Inggris kelas III s/d VI
11. Ibu Janu Ariani, sebagai guru Seni tari kelas III s/d VI
12. Ibu Rusti Wuryandari, sebagai guru Bantu
13. Bpk. Suwardi, sebagai tenaga tata usaha
14. Widodo, sebagai tenaga perpustakaan
15. Hartono, sebagai penjaga sekolah

Dari seluruh tenaga kependidikan yang ada di SD N 2 Lendah tersebut belum semua berstatus sebagai pegawai negeri sipil (PNS) sebagian masih berstatus GTT (guru tidak tetap) dan PTT (pegawai tidak tetap). Personal yang berstatus sebagai PNS antara lain 1 kepala sekolah, 8 orang guru dan 1 orang penjaga sekolah , sedangkan yang lainnya masih berstatus honorer GTT dan PTT.

Ketentuan pemerintah yang telah di berlakukan yang berkaitan dengan tingkat pendidikan yang harus di miliki oleh para guru dan dosen saat ini yang di antaranya untuk guru sekolah tingkat dasar (SD) minimal S1, di SD N 2 Lendah masih belum dapat terpenuhi, dari sekian guru yang ada di SD N 2 Lendah mayoritas masih belum memenuhi ketentuan sebagaimana di maksud. Baru beberapa orang yang sampai saat ini telah memiliki tingkat pendidikan sarjana. Hal tersebut di karenakan para guru yang ada di SD N 2 Lendah sebagian besar guru yang telah lama di tugaskan jauh sebelum ketentuan pemerintah tersebut di

buat di berlakukan dari seluruh guru yang bertugas di SD N 2 Lendah dan ada 4 orang yang memiliki tingkat pendidikan sarjana (S1), sedangkan yang lain masih berpendidikan setingkat diploma (D2)

Berikut ini tabel keadaan guru SD N 2 Lendah berdasarkan tingkat pendidikan yang di miliki

Keadaan guru SD N 2 Lendah berdasarkan tingkat pendidikan

No	Nama	Status	Tingkat Pendidikan
1.	Hastiyono, A.Ma.Pd	PNS	DII PGSD
2.	Suparman, A.Ma. Pd	PNS	DII PGSD
3.	Suseno, A.Ma.Pd	PNS	DII PGSD
4.	Indah Astuti, A.Ma.Pd	PNS	DII PGSD
5.	Martijah, S.Pd	PNS	SI
6.	Rumziah, BA	PNS	DII PAI
7.	Tutik Wuryani, S.Pd	PNS	SI
8.	Rustini, A.Ma.Pd	PNS	DII PGSD
9.	Janu Ariani, S.Pd	GTT	SI
10.	Rusti Wardiyatu, S.Pd	GTT	SI

Tabel 3. Keadaan guru SD N 2 Lendah berdasarkan tingkat pendidikan

(diambil dari Buku Inventaris Sekolah tanggal 8 November 2009)

E. Keadaan Siswa

Jumlah siswa SD N 2 Lendah keseluruhan pada tahun ini berjumlah 96 siswa. Siswa tersebut terdiri dari 11 siswa kelas I, 17 siswa kelas II, 19 siswa kelas III, 15 siswa kelas IV, 16 siswa kelas V dan 17 Siswa kelas VI. Siswa tersebut semuanya berasal dari beberapa dusun yang ada di sekitar SD N 2 Lendah. Latar belakang yang masuk di SD N 2 Lendah sangat bermacam-macam. Namun mayoritas berasal dari keluarga yang bermata pencaharian bertani dan buruh serta karyawan, PNS dan swasta. (Keadaan siswa kelas 1 – 6 terlampir).

Siswa SD N 2 Lendah berasal dari berbagai keluarga yang mempunyai latar belakang yang berbeda-beda, seperti berasal dari keluarga yang bermata pencaharian petani, pedagang, buruh karyawan pegawai negeri sipil dan lain-lain, selain itu ada juga siswa yang telah menjadi anak yatim, anak piatu, bahkan yatim piatu. Serta ada juga siswa yang tinggal di rumah kakek dan neneknya, sedangkan orang tuanya berada di perantauan. Dari seluruh siswa SD N 2 Lendah hampir 95 persen berasal dari keluarga yang bermata pencaharian petani.

Selain berbagai latar belakang yang seperti diuraikan di atas mayoritas para orang tua wali murid tingkat pendidikan yang mereka miliki rata-rata hanya lulusan SLTA. Kondisi tersebut sangat berpengaruh terhadap kualitas prestasi di sekolah dikarenakan dari pihak orang tua tidak mampu memberikan motivasi dan stimulan yang mendukung siswa untuk dapat mempunyai semangat belajar dan meraih prestasi di sekolah.

Berikut tabel keadaan siswa berdasar latar belakang pekerjaan orang tua / wali murid

Keadaan jumlah siswa berdasarkan pekerjaan orang tua

No	Jenis pekerjaan orang tua siswa	Jumlah siswa
1.	Petani	16
2.	Buruh	11
3.	Karyawan swasta	17
4.	Wiraswasta	15
5.	Pegawai Negri Sipil	17
Jumlah		96

Tabel 4. Jumlah siswa berdasarkan pekerjaan orang tua

Melihat realita yang seperti tersebut diatas pihak sekolah berencana mengajukan proposal subsidi dana kepada Dinas Pendidikan dan Kebudayaan Kulon Progo untuk dapat memberikan layanan pendidikan khusus terhadap siswa-siswa yang tergolong siswa kurang mempunyai kemampuan dalam mengikuti pelajaran secara normal (siswa autisme, siswa lemah intelegensi,) dengan program pendidikan inklusi

F. Fasilitas dan Sarana

SD N 2 Lendah memiliki berbagai fasilitas dan sarana prasarana yang dapat digunakan dalam kegiatan pendidikan formal yang dapat menunjang tercapainya tujuan pendidikan. Dengan tersedianya fasilitas maupun sarana dan prasarana yang memadai maka pencapaian tujuan pendidikan akan lebih dapat diwujudkan. Berbagai fasilitas sarana dan prasarana yang dimiliki SD N 2 Lendah di peroleh dari beberapa sumber proses pengadaan fasilitas-fasilitas

tersebut sebagian ada yang mengalokasikan dana yang ada di SD N 2 Lendah dan sebagian yang lain berasal dari bantuan pihak luar serta subsidi dari pemerintah. Namun ada juga fasilitas yang memang telah tersedia sebelum SD N 2 Lendah berdiri di lokasi tersebut seperti adanya lapangan yang luas yang berada di dekat sekolah.

Dari buku administrasi inventaris dan sarana prasarana di peroleh data tentang sarana dan prasarana yang dimiliki SD N 2 Lendah sampai saat ini adalah sebagai berikut :

1. Ruang belajar : 6 ruang
2. Ruang Kepala Sekolah : 1 ruang
3. Ruang guru : 1 ruang
4. Ruang perpustakaan : 1 ruang
5. Masjid : 1 ruang
6. Ruang UKS : 1 ruang
7. Kamar mandi dan WC : 2 ruang
8. Kamar mandi dan wc guru : 1 ruang
9. Gudang : 1 ruang
10. Dapur : 1 ruang
11. Mebelair, terdiri dari
 - Almari kelas : 6 buah
 - Almari kantor : 7 buah
 - Meja dan kursi tamu : 1 set
 - Meja guru : 10 buah

Kursi guru	: 10 buah
Meja siswa	: 103 buah
Kursi siswa	: 150 buah
Papan tulis	: 6 buah
Rak buku	: 4 buah

12. Peralatan dan mesin

Mesin ketik manual	: 1 unit
Komputer	: 3 unit
Radio / tape	: 1 unit
Organ / keyboard	: 1 unit

13. Peralatan olah raga :

Bola kaki	: 3 buah
Bola voly	: 2 buah
Bola kasti	: 6 buah
Matras	: 2 set
Tiang lompat tinggi	: 1 set
Bola tolak peluru	: 6 buah
Tongkat lempar lembing	: 10 batang

14. Alat peraga

Matematika	: 3 set
Bahasa Indonesia	: 3 set
IPA	: 3 set

(Diambil dari daftar inventaris sekolah)

G. Prestasi Sekolah

SD N 2 Lendah Kulon Progo ini mempunyai berbagai macam prestasi sekolah yang membanggakan yang di raih oleh para siswanya. Prestasi ini diperoleh dari para siswanya melalui berbagai macam lomba yang diikuti oleh siswa baik dari tingkat kecamatan maupun kabupaten. Berikut ini tabel hasil prestasi sekolah.

Table 5 : Prestasi sekolah SD N 2 Lendah

No	Tanggal	Prestasi	Tingkat	Cabang
1.	2-4-1985	Juara II	Kecamatan	Lomba tari
2.	8-6-1989	Juara II	Kecamatan	Lomab tenis meja
3.	15-2-1990	Juara I	Kecamatan	Gerak jalan
4.	6-4-1999	Juara II	Kecamatan	Tari klasik
5.	17-8-2005	Juara I	Kecamatan	Porseni
6.	14-6-2007	Juara II	Kecamatan	Gerak jalan
7.	18-5-2008	Juara III	Kabupaten	Lomba gerak jalan
8.	20-6-2009	Juara I	Kabupaten	Lomba gugus
9.	15-7-2006	Juara II	Kabupaten	Gerak jalan
10.	17-8-2006	Juara I	Kabupaten	Gerak jalan
11.	6-8-2000	Juara III	Kabupaten	Tenis meja
12.	6-5-2004	Juara I	Kabupaten	Kebersihan SD
13.	5-4-2009	Juara II	Kabupaten	Kebersihan SD
14.	10-5-2008	Juara III	Kecamatan	Gerak jalan

(diambil dari daftar inventaris sekolah)