

III. KARAKTERISTIK WILAYAH STUDI

A. Kondisi Kecamatan Palu Timur

1. Letak, Luas dan Batas Wilayah

Kecamatan Palu Timur tepat berada di tengah kota Palu, terletak pada posisi antara 0°44'50" dan 0°49'50" Lintang Selatan serta 119°50'00" dan 119°56'10" Bujur Timur. Wilayah Kecamatan Palu Timur sebagian besar diapit oleh batas darat antara dua kecamatan, separuh dibatasi oleh satu kecamatan yang dipisahkan oleh Sungai Palu, dan sisanya berbatasan langsung dengan Teluk Palu.

Secara administrasi Kecamatan Palu Timur dibagi menjadi 5 kelurahan dengan luas daratan keseluruhan adalah 601 hektar. Kecamatan Palu Timur mempunyai batas-batas administrasi sebagai berikut :

Sebelah Utara : Teluk Palu dan Kecamatan Mantikulore

Sebelah Timur : Kecamatan Mantikulore

Sebelah Selatan : Kecamatan Palu Selatan

Sebelah Barat : Kecamatan Palu Barat

Peta Kota Palu disajikan dalam gambar berikut :

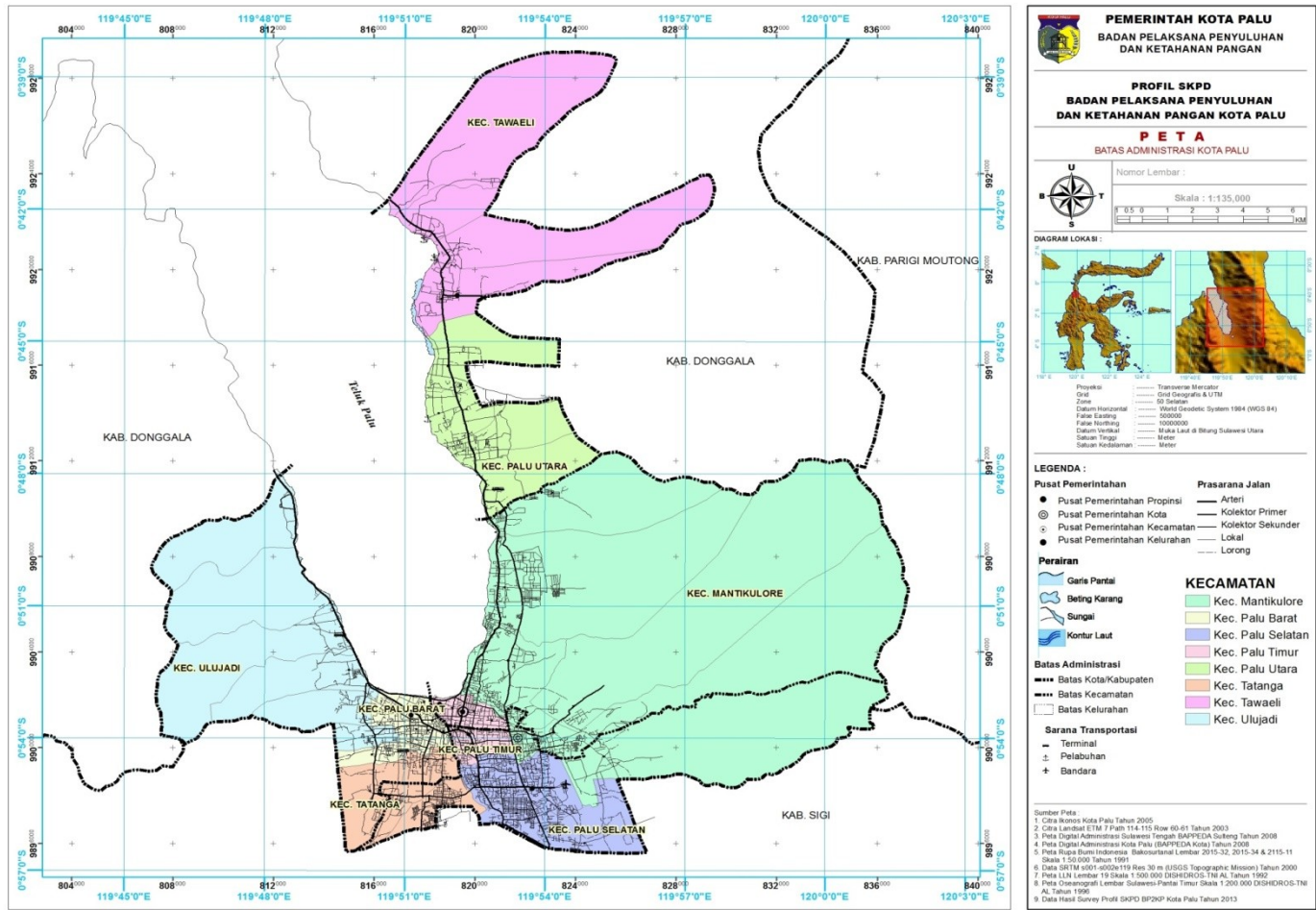

Gambar 10. Peta Kota Palu

Luas daratan Kecamatan Palu Timur hanya 601 hektar terdiri dari 5 kelurahan yang memanjang dari utara ke selatan dengan luas masing-masing kelurahan yaitu Besusu Barat 133 hektar, Besusu Tengah 105 hektar, Besusu Timur 71 hektar, Lolu Utara 140 hektar, dan Lolu Selatan 152 hektar.

2. Iklim, Topografi dan Tanah

Karakteristik wilayah Kecamatan Palu Timur menurut elevasi yaitu berada antara 0 – 50 mdpl. dengan kemiringan 0-8% dan temperatur udara rata-rata berkisar antara 23,1 - 35,6 °C dengan CH (Curah Hujan) 8,8 mm - 87,1 mm per tahun, serta kelembaban udara 71,5%-79%. Seluruh wilayah merupakan daratan dan topografinya relatif datar dengan jenis tanah *Brown Forest Soil*, dan juga jenis tanah *Alluvial* (BPS, 2017).

Peta Kecamatan Palu Timur disajikan dalam gambar berikut :

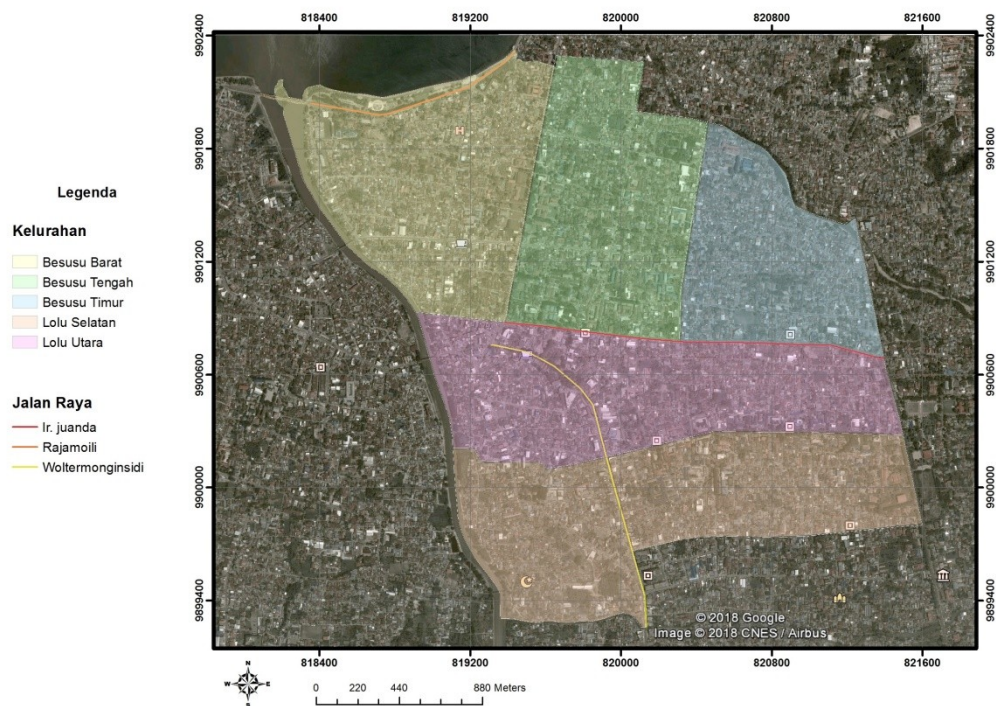

Gambar 11. Peta Kecamatan Palu Timur

K. Kondisi Sosial dan Ekonomi

1. Jumlah Penduduk

Jumlah penduduk yang meningkat mengakibatkan tingginya kepadatan penduduk. Kepadatan penduduk seringkali menimbulkan permasalahan dalam penggunaan lahan akibat besarnya tekanan penduduk di suatu wilayah. Jumlah penduduk dan luas wilayah Kecamatan Palu Timur dapat dilihat dalam tabel berikut :

Tabel 1. Jumlah penduduk Kecamatan Palu Timur

Jumlah Penduduk		Jumlah	Luas Wilayah
Laki-laki	Perempuan		
23.994	24.305	48.299	601 ha

Sumber : Dinas Catatan Penduduk Sipil 2017

Jumlah penduduk dari kelompok umur terendah sampai tertua paling banyak terdapat pada perempuan yaitu 24.305 jiwa, sedangkan untuk laki-laki adalah 23.994 jiwa. Luas wilayah Kecamatan Palu Timur sebesar 601 hektar (tabel 1).

3. Sebaran Usia

Pada daerah-daerah yang penduduknya padat dan persebaran yang tidak merata akan menghadapi masalah-masalah seperti masalah perumahan, masalah pekerjaan, masalah pendidikan, masalah pangan, masalah keamanan dan dapat berdampak pada kerusakan lingkungan (Moh Soerjani, dkk., 1987).

Sebaran usia penduduk Kecamatan Palu Timur dapat dilihat dalam tabel berikut :

Tabel 2. Sebaran usia penduduk Kecamatan Palu Timur

No	Umur	Laki-laki	Perempuan	Jumlah
1.	0-4	1.404	1.275	2.679
2.	5-9	2.040	1.972	4.012
3.	10-14	2.176	2.036	4.212
4.	15-19	2.079	1.940	4.019
5.	20-24	2.059	2.049	4.108
6.	25-29	2.352	2.400	4.752
7.	30-34	2.280	2.285	4.565
8.	35-39	2.272	2.252	4.524
9.	40-44	1.843	1.861	3.704
10.	45-49	1.605	1.702	3.307
11.	50-54	1.169	1.299	2.468
12.	55-59	873	1.026	1.899
13.	60-64	716	827	1.543
14.	65-69	538	575	1.113
15.	70-74	297	383	680
16.	>74	291	423	714
Jumlah		23.994	24.305	48.299

Sumber : Dinas Catatan Penduduk Sipil 2017

Jumlah laki-laki terbanyak terdapat pada umur 25-29 yaitu 2.352 jiwa, sedangkan jumlah perempuan terbanyak terdapat pada umur 25-29 yaitu 2.400 jiwa.

4. Mata Pencaharian

Secara umum mata pencaharian warga Kecamatan Palu Timur dapat teridentifikasi ke dalam beberapa bidang mata pencaharian, hal ini ditampilkan secara rinci dalam tabel berikut :

Tabel 3. Mata Pencarian Kecamatan Palu Timur

No	Pekerjaan	Jumlah (orang)	%
1.	Belum bekerja	10.186	21,09
2.	Mengurus rumah tangga	7.610	15,76
3.	Pelajar/Mahasiswa	11.072	22,92
4.	Pensiunan	1.134	2,35
5.	PNS	3.007	6,23
6.	TNI	317	0,66
7.	Polisi	403	0,83
8.	Pedagang	198	0,41
9.	Petani	116	0,24
10.	Karyawan swasta	3.534	7,32
11.	Karyawan BUMN	287	0,59
12.	Karyawan honorer	1.134	2,35
13.	Buruh harian lepas	482	1,00
14.	Tukang batu	151	0,31
15.	Tukang kayu	72	0,15
16.	Tukang jahit	69	0,14
17.	Dosen	174	0,36
18.	Guru	379	0,78
19.	Dokter	93	0,19
20.	Bidan	62	0,13
21.	Perawat	152	0,31
22.	Sopir	156	0,32
23.	Wiraswasta	6.812	14,10
24.	Lainnya	699	1,45
Jumlah		48.299	100,00

Sumber : Dinas Catatan Penduduk Sipil 2017

Penduduk Kecamatan Palu Timur sebagian besar bermata pencarian sebagai Pelajar/Mahasiswa yaitu sebanyak 11.072 orang. Sisanya penduduk Kecamatan Palu Timur bermata pencarian sebagai petani/pekebun, buruh tani/perkebunan, wiraswasta, buruh harian lepas, karyawan swasta, mengurus rumah tangga, pegawai negeri sipil, pedagang pensiunan dan perangkat desa, juru masak, tukang kayu, tentara nasional Indonesia (TNI), tukang kayu, dokter dan sopir, kepolisian RI (Polri), pedagang, peternak, ustadz/mubaligh, perawat, kepala desa dan pekerjaan lainnya. Artinya mayoritas mata pencarian penduduk Kecamatan Palu Timur sebagai pelajar/mahasiswa yaitu adalah anggota masyarakat yang berusaha mengembangkan potensi diri melalui proses

pembelajaran pada jalur pendidikan baik pendidikan informal, pendidikan formal maupun pendidikan nonformal, pada jenjang pendidikan dan jenis pendidikan tertentu.

5. Pendidikan

Pendidikan yang dimiliki seseorang mempunyai pengaruh yang cukup besar terhadap persepsinya. Semakin tinggi pendidikan seseorang maka akan semakin baik persepsinya terhadap suatu objek (Mar'at, 1982). Tingkat pendidikan penduduk Kecamatan Palu Timur dapat dilihat dalam tabel berikut :

Tabel 4. Pendidikan penduduk Kecamatan Palu Timur

Pendidikan Terakhir	Jumlah (Orang)
Belum Sekolah	7.636
Belum Tamat SD	5.288
SD	3.623
SMP	5.514
SMA	18.323
D2	454
D3	1.246
S1	5.498
S2	678
S3	39
Jumlah	48.299

Sumber : Dinas Catatan Penduduk Sipil 2017

Pendidikan merupakan kebutuhan pokok bagi anak-anak. Hal ini dapat dilihat pada data yang terdapat dalam tabel 4, menunjukkan bahwa hampir semua penduduk di Kecamatan Palu Timur mengenyam pendidikan. Dari jumlah 48.299 penduduk yang berada di Kecamatan Palu Timur terdapat 35.375 anak yang mengenyam bangku sekolah. Dengan jumlah tamatan SD sampai perguruan tinggi yang sebesar itu diharapkan dunia pendidikan di Kecamatan Palu Timur tidak ketinggalan dengan daerah yang berada di sekelilingnya, dan kualitas pendidikan penduduk di Kecamatan Palu Timur semakin bertambah.