

BAB III

METODE PENELITIAN

A. Jenis Penelitian

Metode penelitian adalah suatu cara atau prosedur yang digunakan untuk memecahkan masalah penelitian. Pada penelitian ini menggunakan paradigma kualitatif, yaitu suatu penelitian yang menghasilkan data secara deskriptif yang berupa kata-kata lisan maupun tertulis dari orang-orang dan pelaku yang dapat diamati, serta tidak menggunakan angka-angka kuantitatif (Moleong, 2010). Jenis penelitian dalam penelitian ini merupakan jenis penelitian kualitatif yang bersifat deskriptif menggunakan pendekatan kualitatif komparatif.

B. Lokasi dan Subyek Penelitian

1. Lokasi

Penelitian ini akan dilakukan di Rumah Sakit PKU Muhammadiyah Yogyakarta berlokasi di Jl. KH. Ahmad Dahlan No.20, Ngupasan, Kec. Gondomanan, Kota Yogyakarta, Daerah Istimewa Yogyakarta

2. Subyek

Subyek atau informan dalam penelitian adalah Kepala Keuangan dan Staf Keuangan.

C. Sumber Data

Adapun sumber data yang digunakan pada penelitian ini adalah :

1. Data primer

Data primer adalah data yang diperoleh langsung dari subjek penelitian, dalam hal ini peneliti memperoleh data atau informasi secara langsung dengan menggunakan wawancara yang dilakukan dengan kepala bagian keuangan dan petugas kesehatan mengenai kinerja keuangan di Rumah Sakit PKU Muhammadiyah Yogyakarta.

2. Data sekunder

Data sekunder merupakan data atau informasi yang diperoleh secara tidak langsung dari obyek penelitian yang bersifat publik. Terdiri dari struktur organisasi, dokumen dan laporan keuangan yang dimiliki rumah sakit terkait dengan penelitian.

D. Metode Pengumpulan Data

Di dalam penelitian ini metode pengumpulan data yang digunakan adalah :

1. Pedoman Wawancara

Wawancara merupakan metode pengumpulan data dengan jalan tanya-jawab sepihak yang dikerjakan dengan sistematis dan berlandaskan kepada tujuan penyelidikan. Pada umumnya dua orang atau lebih hadir secara fisik dalam proses tanya jawab tersebut, dan masing-masing pihak dapat menggunakan saluran-saluran komunikasi secara wajar dan lancar. Tanya-

jawab tersebut dilakukan oleh dua pihak, yaitu pewawancara (*interviewer*) yang mengajukan pertanyaan dan terwawancara (*interviewee*) yang memberikan jawaban atas pertanyaan itu (Moleong, 2010). Wawancara dilakukan pada tim penyusun keuangan di rumah sakit yang terdiri dari kepala bagian keuangan dan petugas.

2. Metode Dokumentasi

Dokumentasi merupakan catatan peristiwa yang sudah berlalu. Dokumen bisa berbentuk tulisan, gambar, atau laporan-laporan terkait subyek maupun obyek penelitian. Dokumentasi pada penelitian ini lebih pada pengumpulan dokumentasi pendukung data-data penelitian yang dibutuhkan. Dokumentasi yang diperlukan yaitu laporan keuangan bulanan dan tahunan rumah sakit periode 2013, dan juga dokumentasi berupa foto pelaksanaan kinerja di Rumah Sakit PKU Muhammadiyah Yogyakarta.

E. Keabsahan Data

Pengujian validitas dan reliabilitas atau pengujian keabsahan data dalam penelitian kualitatif dilakukan dengan pengujian kredibilitas (Sugiyono, 2015:242). Triangulasi yang digunakan dalam penelitian ini adalah triangulasi sumber. Triangulasi sumber ini merupakan teknik pengecekan kredibilitas data yang dilakukan dengan cara mengecek data yang telah diperoleh melalui beberapa sumber. Tahap selanjutnya setelah dianalisis oleh peneliti sehingga menghasilkan suatu kesimpulan yang selanjutnya

dimintakan kesepakatan (*member check*) dengan tiga sumber data tersebut.

Hal ini dapat digambarkan sebagai berikut:

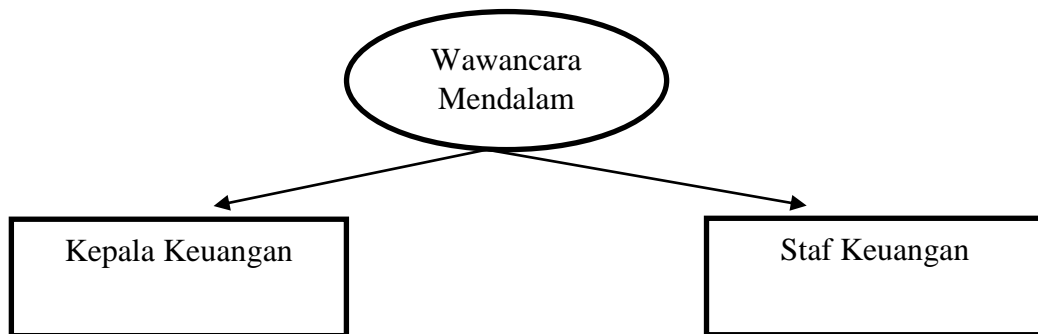

Gambar 3.1 Triangulasi Sumber

Triangulasi sumber dilakukan sebagai keabsahan data. Menurut Moleong (2007) pengecekan dapat diperoleh dengan cara membandingkan data hasil pengamatan di lapangan dengan data hasil wawancara dengan pihak-pihak yang berkaitan erat dengan tinjauan ekonomi islam terhadap kinerja keuangan PKU Muhammadiyah Yogyakarta pihak-pihak yang menjadi informan serta wawancara yang dilakukan kepada Kepala Keuangan dan Staf Keuangan PKU Muhammadiyah Yogyakarta. Wawancara dilakukan untuk memandirikan apa yang dikatakan orang didepan umum dengan apa yang dikatakannya secara pribadi, dan membandingkan hasil wawancara dengan isi suatu dokumen yang berkaitan.

F. Teknik Analisis Data

Menurut Bogdan dan Biklen analisis data kualitatif adalah upaya yang dilakukan dengan jalan bekerja dengan data, mengorganisasikan data, memilah-milahnya menjadi satuan yang dapat dikelola, mensistesisikannya,

mencari dan menemukan pola, menemukan apa yang penting dan apa yang dipelajari, serta memutuskan apa yang dapat diceritakan kepada orang lain (Moleong, 2010). Melalui teknik kualitatif ini data yang telah dikumpulkan di klarifikasikan, dikelompokkan dan di interpretasikan sesuai dengan tujuan dan hubungannya terhadap tema yang diteliti. Teknik analisis data kualitatif menurut Sugiyono (2017: 134-141) ditunjukkan pada gambar 1 berikut:

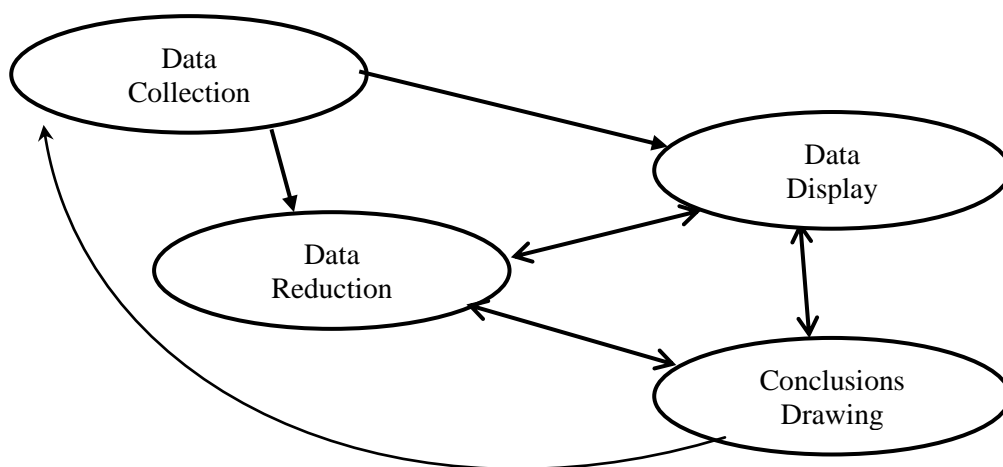

Gambar 3.2 Komponen dalam analisis data

1. Pengumpulan data (*Data collection*)

Pada tahap awal peneliti melakukan penjelajahan secara umum terhadap situasi sosial/ obyek yang diteliti, semua yang dilihat dan didengar direkam, dengan demikian peneliti akan memperoleh data yang banyak dan bervariasi.

2. Reduksi Data (*Data Reduction*)

Reduksi data *penelitian kualitatif*, diartikan: merangkum data dengan pilih keadaan dasar, fokus pada keadaan yang utama, cari pokok pikiran dan motif. Dengan seperti itu keterangan yang benar dan nyata yang telah dikurangi akan menyerahkan gambar yang lebih nyata dan memudahkan

peneliti untuk mengerjakan kumpulan keterangan yang benar dan nyata seterusnya, dan dicari mungkin dibutuhkan.

3. Penyajian Keterangan yang benar dan nyata (*Data Display*)

Informasi keterangan yang benar dan nyata setelah pengurangan maka tahap seterusnya adalah menampilkan keterangan yang benar dan nyata. Menempuh kajian keterangan yang benar dan nyata tersebut maka keterangan yang diorganisasikan susun dalam bentuk yang bergabung sehingga akan makin mudah dan dapat dipahami. Bentuk-bentuk ini menggabungkan informasi yang tersusun dalam suatu bentuk yang padu dan mudah di raih, sehingga memudahkan untuk melihat apa yang sedang terjadi, apakah kesimpulan sudah tepat atau sebaliknya melakukan analisis kembali.

4. Verifikasi (*Conclusion Drawing*)

Penarikan kesimpulan dalam penelitian kualitatif merupakan temuan baru yang sebelumnya belum pernah ada. Temuan dapat berupa deskripsi atau gambaran objek yang sebelumnya masih menjadi pertanyaan. Dengan demikian kesimpulan dalam penelitian kualitatif dapat menjawab rumusan masalah yang dirumuskan sejak awal penelitian.

G. Tahap-Tahap Penelitian

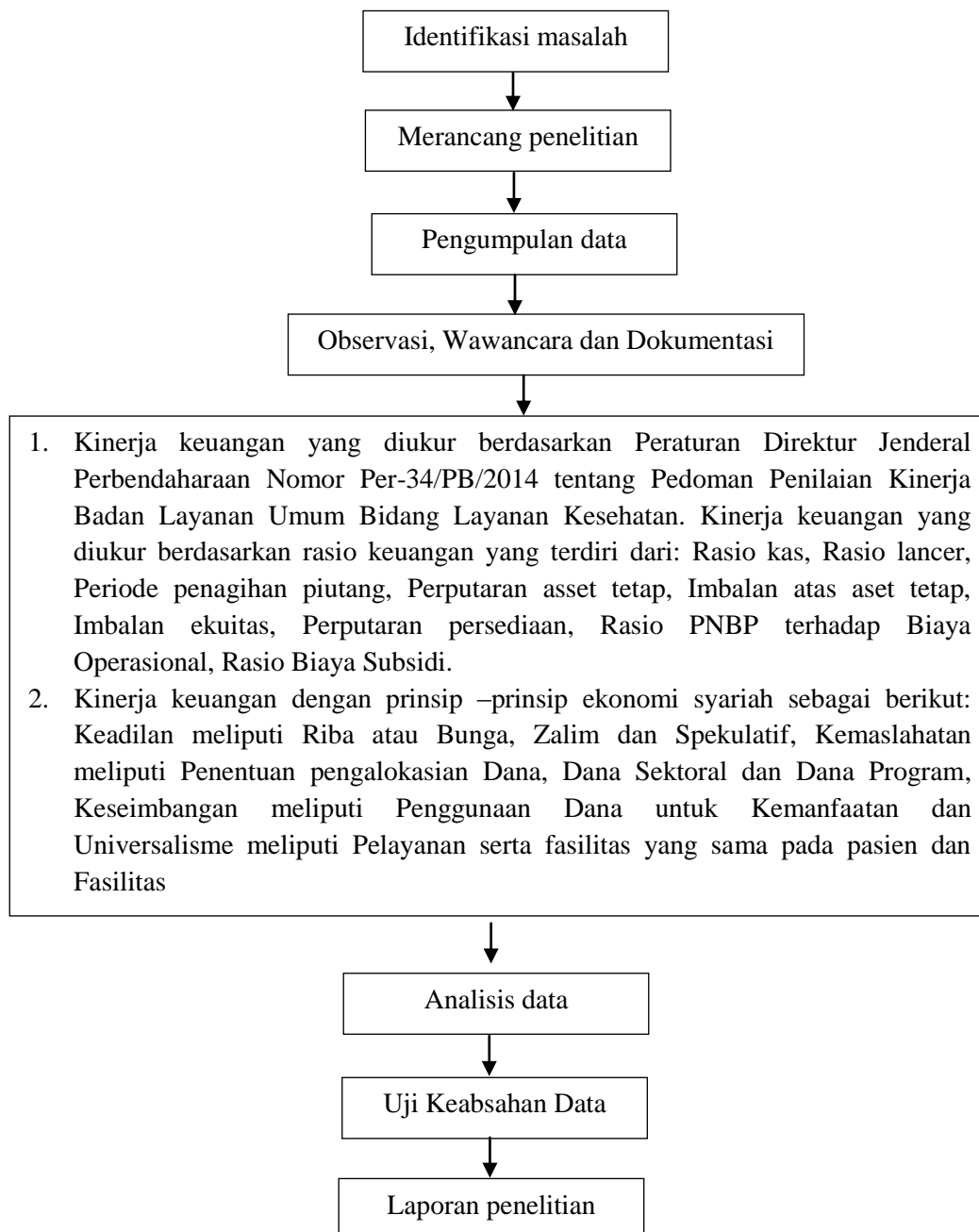

Gambar 3.3 Skema Penelitian

H. Sistematika Penulisan

Sistematika dalam penelitian ini dibagi menjadi beberapa bagian yakni:

BAB I : PENDAHULUAN

Bab ini berisi latar belakang penelitian, rumusan masalah, tujuan penelitian, manfaat penelitian, metode penelitian penelitian dan sistematika penulisan.

BAB II : TINJAUAN PUSTAKA DAN KERANGKA TEORI

Bab ini berisi penjabaran dari tinjauan pustaka yang digunakan peneliti terdahulu, serta kerangka teori yang mendasari penelitian ini.

BAB III : METODE PENELITIAN

Bab ini berisi tentang daerah dan waktu penelitian, jenis penelitian, lokasi dan subyek penelitian, sumber data, Metode pengumpulan data serta analisis data.

BAB IV : HASIL DAN PEMBAHASAN

Bab ini akan dibahas tentang hasil data serta hasil analisa dari penelitian yang telah dilakukan.

BAB V : PENUTUP

Bab ini berisi tentang kesimpulan dari keseluruhan penelitian yang sudah dilakukan, saran serta lampiran-lampiran.