

Lampiran – Lampiran

Lampiran 1 Struktur Organisasi Sekolah

**STRUKTUR ORGANISASI SEKOLAH
SMP MUHAMMADIYAH 3 YOGYAKARTA**

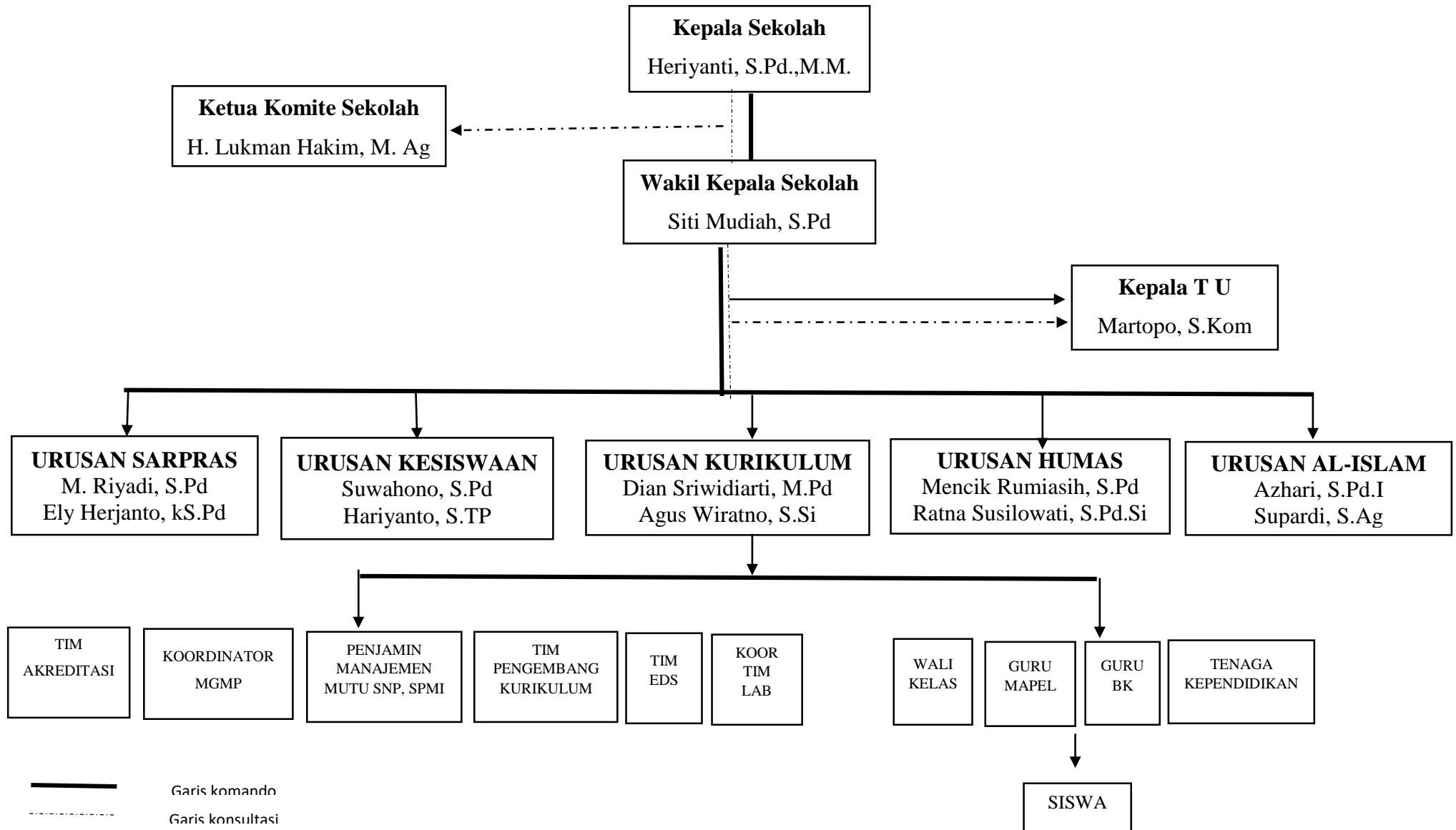

Lampiran 2 Prestasi Sekolah

a. Prestasi Sekolah

No.	JENIS PRESTASI	PRESTASI YANG DIRAIH	TINGKAT	TAHUN	PENYELENGGARA
	Lomba Perpustakaan	Juara 2	Provinsi	2011	Dinas Dikpora DIY
	Lomba Sekolah Sehat	Juara 2	Provinsi	2011	Dinas Dikpora DIY
	Sekolah Adiwiyata	Juara 1	Kota	2011	BLH Kota
	Lomba Sekolah Sehat	Juara 1	Kota	2012	Dinas Dikpora DIY
	Sekolah Adiwiyata	Juara 1	Provinsi	2012	BLH
	Sekolah Adiwiyata	Juara 1	Nasional	2013	KLH
	Lomba Perpustakaan	Juara 1	Provinsi	2013	Dinas Dikpora DIY
	Lomba Sekolah Sehat	Juara 1	Provinsi	2013	Dinas Dikpora DIY
	Lomba Sekolah Sehat	Juara 4	Nasional	2014	Kemendikbud dan Dinkes
	Lomba Perpustakaan	Juara 3	Kota	2016	Dinas Dikpora DIY

b. Prestasi Siswa

NO	NAMA LOMBA YANG DIKUTI	NAMA SISWA YANG MENGIKUTI	TAHUN	PRESTASI YANG DIRAIH
Tahun Pelajaran 2016/2017				
1	Desain Batik	Sari Ismi	2016	Juara III Kota
2	Seni Kriya	Tiara	2016	Juara III Kota
3	Robotik Line Tracer Aurora II	Tim MRC	2016	Juara III Nasional
4	WRG kategori Robotik Line Tracer Junior	Muh. Izza Anandia	2016	Juara II Internasional
5	Fotografi	Defano	2017	Juara III Kota
6	Olimpiade Budaya Jawa	Tim Tembang Dolanan Anak	2017	Juara I Provinsi
7	MHQ	Malinda Sari Nurul Hidayah Rahmi Afini Asyi	2017	Juara Harapan I Nasional
Tahun Pelajaran 2017/2018				
1	Kaligrafi Jawa	Sari Ismi	2017	Juara III Tk Provinsi
2	Pencak Silat	Kallula Nasywa Y.	2017	Juara III Tk Provinsi
3	Pencak Silat	Rifaldi Arya M.	2017	Juara III Tk Provinsi
4	Pencak Silat	Zaky Syafri M.	2017	Juara II Tk Provinsi
5	Pencak Silat	Ivan Darmawan	2017	Juara III Tk Provinsi
6	Pencak Silat	Achmad Rafi Athalah P.	2017	Juara I Tk Provinsi

7	Pencak Silat	Rozi Fadilla	2017	Juara III Tk Provinsi
8	Pencak Silat	Vino Jaler Prasetya	2017	Juara III Tk Provinsi
9	Mini Edition Robot Kontes	Tim MRC (Muga Robotik Club)	2017	Juara I Nasional
10	PKS	Tim PKS	2017	Juara III Tk Provinsi
11	Yel-Yel Pancasila	Tim Yel-Yel Muga	2017	Juara III Tk Kota
12	Story Telling	Irfan Rahadian	2018	Juara I Tk Kota
13	Story Telling	Irfan Rahadian	2018	Juara III Tk Provinsi
14	Pameran KIR	Tim Perpustakaan Mumtaz Muga	2018	Juara II Tk Kota
15	Panahan	Khumaida Az Zahra	2018	Juara I Tk Nasional
16	Panahan	Khumaida Az Zahra	2018	Juara II Tk Provinsi
Tahun Pelajaran 2018/2019				
	Karya Ilmiah Remaja	Qolbu Salim, Daffia Intan Anjani, Kalula Nasywa Yogitasari	2018	Juara II Tk Kota Yogyakarta
	Penelitian	Daffia Intan Anjani, Kallula Nasywa Y, Qolbu Salim	2018	Juara II Tk Kota Yogyakarta
	Penelitian	Daffia Intan Anjani, Nurul Hidayah Rahmi, Elsa Indiwati	2018	Juara II Tk Kota Yogyakarta
	Tapak Suci	Athala Rafi' Putra D.	2018	Juara I Tk Nasional
	Menari	Ratih dewi saraswati	2018	Juara I Tk Kota
	Robotik	Muhammad Erza F	2018	Juara I Tk Kota
	Robotik	Hafiefmulanzuhud Triherjuna Gian Handoko	2018	Juara III Tk Kota
	Robotik	Mahfudh Rosyad Anindya	2018	Juara I Tk Internasional
	Robotik	Marcello Adi Pratama & Mahfudh Rosyad A	2018	Juara I TK Internasional
	Robotik	Luthfan Zaki Herlambang/MRC	2018	Juara III Tk Nasional
	Robotik	Ivan Darmawan	2018	Juara I Tk Kota
	Bulutangkis	Faqih Riza Mahendra	2018	Juara III Tk Kota
	Tapak suci	RR.Ayuome Zahara R.	2018	Juara II Tk Nasional
	Renang	Muhammad Zaki Dhiyaulhaq Himawan	2018	Juara II TK Provinsi
	Panahan	Khumaida Az Zahra	2018	Juara II Tk Provinsi
	ADRC UAD	M. Fikri Ali S dan Rendy Maulidika	2018	Juara II Tk Nasional

	ADRC UAD	Luthfan Dzaki H dan Ivan Darmawan	2018	Juara III Tk Nasional
	Tapak Suci Bupati Cup Sleman	Annisa Rifa Azzahra	2018	Juara II Tk. Kabupaten
	Tapak Suci Bupati Cup Sleman	Firdaus Dhafa Harmani	2018	Juara I Tk. Kabupaten
	Tapak Suci Bupati Cup Sleman	M. Aditya Egha Prayugo	2018	Juara III Tk Kabupaten
	Tapak Suci	Athala Rafi	2018	Juara II Tk Kab.
	Tapak Suci	Leila Maulidina	2018	Juara I Tk Kab
	Tapak Suci	Wahyu Hidayah S	2018	Juara II Tk Kab
	Story Telling	Irfan Rahadian	2019	Juara I Tk Provinsi
	Story Telling	Revalina Chaerani	2019	Juara III Tk Provinsi
	News Reading	Yuki Ramadhan	2019	Juara II Tk Provinsi
	Solo-Islamic Song	Fathin Ajwa Isnaini	2019	Juara I Tk Provinsi
	Olimpiade Matematika	Kurniawan Rozaan Aisya Tiara	2019	Juara II Tk Provinsi
	Olimpiade Matematika	Qolbu Salim	2019	Juara III Tk Provinsi
	Olimpiade IPA	Wildan Ali Ricko Arya	2019	Juara II Tk Provinsi
	Olimpiade IPA	M.Ikhsan Wijaya	2019	Juara III Tk Provinsi
	Robotik	Luthfan Zaki Herlambang dan Hafiefmulanzuhud Triherjuna	2019	Juara III Tk Provinsi
	News Reading	Irfan Rahadian	2019	Juara I Tk Nasional
	News Reading	Yuki Ramadhan	2019	Juara III Tk Nasional
	English Vocab	Brian Pranatama	2019	Juara II Tk Nasional
	Menyanyi solo	Fathin Ajwa Isnaini	2019	Juara II Tk Kota
	Pildacil	Fathin Ajwa Isnaini	2019	Juara I Tk Provinsi
	Azan	Wahyu Hidayat	2019	Juara II Tk Kota

c. PRESTASI GURU DAN KEPALA SEKOLAH

NO	NAMA GURU	DALAM BIDANG	PRESTASI YANG DIRAIH
1	Heriyanti, S.Pd., M.M.	Kepala Sekolah Berprestasi	Kepala Sekolah Berprestasi Tk Nasional
2	Elly Herjanto, SPd	Media Pembelajaran	Juara 4 Tk. Nasional

NO	NAMA GURU	DALAM BIDANG	PRESTASI YANG DIRAIH
1	Heriyanti, S.Pd., M.M.	Kepala Sekolah Berprestasi	Kepala Sekolah Berprestasi Tk Nasional
3	Syamsu Priyono, S.Pd	Pembelajaran berbasis IT	Juara I Tk. Propinsi
4	Siswantara, S.Pd	Media Pembelajaran IT	Juara II Tk.Kota
5	Yudi Purbosantoso, S.Kom	Admin Terbaik Web Site	Tk Kota
6	Nunuk Mujiati, M.Pd	Lomba PTK Olympiad	Juara 3 Tk Provinsi
7	Nunuk Mujiati, M.Pd	Lomba PTK	Juara 2 National olympiad for talented teacher and student
7.	Siti Rochmayati, SIP	Pustakawan berprestasi	Juara II Tk.Propinsi Th. 2018
8.	Siti Rochmayati, SIP	Pustakawan berprestasi	Juara I Tk. Propinsi Th. 2019

d. Kualitas

1. Sekolah Standar Nasional (SSN) legalitasnya 25 Agustus 2008
2. Perpustakaan Terakreditasi “A” Tahun 2018 (PERPUSNAS)
3. Tahun 2018 sekolah masih meraih Akreditasi “A” dengan nilai “99” (BAN)

Lampiran 3 **Butir Soal yang dianalisis**

MATA PELAJARAN : AQIDAH AKHLAK
KELAS : VII
HARI / TANGGAL : SENIN, 23 SEPTEMBER 2019
PUKUL / WAKTU : 08.45 – 09.45 WIB (60 MENIT)

I. Soal Pilihan Ganda

Untuk soal nomor 1 sampai 40, pilihlah salah satu jawaban yang paling benar dengan memberi tanda silang (X) pada huruf A, B, C, atau D di lembar jawab yang tersedia !

1. Berikut ini merupakan pengertian iman kepada Allah Swt yang tepat adalah.....
 - A. percaya dengan sepenuh hati bahwa Allah Swt itu ada, diucapkan dengan lisan diamalkan dan diamalkan dalam perbuatan sehari-hari
 - B. percaya dengan separuh hati bahwa Allah Swt itu ada, diucapkan dengan lisan diamalkan dan diamalkan dalam perbuatan sehari-hari
 - C. percaya dengan sepenuh hati bahwa Allah Swt itu Esa, diucapkan dengan lisan diamalkan dan tidak diamalkan dalam perbuatan sehari-hari
 - D. percaya dengan sepenuh hati bahwa Allah Swt itu Esa, diucapkan dengan lisan diamalkan dan tidak diamalkan dalam perbuatan sehari-hari
2. Iman berasal dari kata
 - A. aamana – yu’minu – imaanin
 - B. aamana – yu’mina – imaanin
 - C. aamana – yu’minu – imaanin
 - D. aamina – yu’mina – imaanin
3. Berikut arti dari iman secara bahasa adalah.....
 - A. mengesakan, membenarkan
 - B. percaya, yakin, membenarkan
 - C. bersaksi, mengesakan

- D. mengakui Allah Swt satu-satunya Tuhan
4. Hukum beriman kepada Allah Swt adalah
- A. sunah
 - B. wajib
 - C. sunah Muakad
 - D. makruh
5. Perhatikan pernyataan berikut ini !
- 1) Mengajak teman untuk melaksanakan sholat berjama'ah di masjid
 - 2) Menyebarkan berita duka yang dialami oleh teman kepada publik
 - 3) Menolong orang lain yang sedang mengalami kesulitan
 - 4) Menyimpan rasa dendam kepada orang lain yang telah berbuat usil
 - 5) Menginfakkan sebagian harta yang dimiliki untuk korban gempa
- Pernyataan di atas yang menunjukkan perilaku iman kepada Allah ditunjukkan pada nomor.....
- A. 1,2 dan 3
 - B. 1,2 dan 4
 - C. 1,3 dan 4
 - D. 1,3 dan 5
6. Manusia diperintahkan untuk beriman kepada Allah Swt, Rasul dan Kitab. Apabila mengingkarinya maka akan tergolong orang yang tersesat. Pernyataan tersebut terdapat dalam Al-Qur'an surat.....
- A. Ali-Imran : 135
 - B. Ali-Imran : 136
 - C. An-Nisa : 136
 - D. An-Nisa : 135

7. Perhatikan ayat di bawah ini !

وَهُوَ الَّذِي سَخَّرَ الْبَحْرَ لِتَأْكُلُوا مِنْهُ لَحْمًا طَرِيًّا

Dalam ayat tersebut Allah membuktikan bahwa manusia diberikan kesempatan untuk memanfaatkan kekayaan alam raya ini. Pernyataan ini telah tertulis dalam Al-Qur'an surat....ayat.....

- A. An-Nahl : 14
 - B. An-Najm : 10
 - C. Al-Mulk : 11
 - D. Al-Insan : 12
8. Dalil Aqli tentang beriman kepada Allah Swt, kecuali
- A. Pergantian siang dan malam
 - B. Adanya Al-Qur'an
 - C. Munculnya sikap syirik
 - D. Munculnya fenomena alam
9. Beriman kepada Allah bukan sebatas meyakini akan keberadaan Allah saja. Namun juga dicerminkan dalam perbuatan sehari-hari. Berikut perbuatan yang mencerminkan iman kepada Allah adalah...
- A. melalaikan sholat wajib 5 waktu
 - B. mengingkari janji
 - C. berkata dusta
 - D. melaksanakan puasa wajib
10. Dalam keimanan agama islam, terdapat 6 hal yang harus diimani. Berikut ini yang bukan termasuk dalam rukun iman adalah.....
- A. iman kepada Allah
 - B. iman kepada kitab-kitab
 - C. iman kepada ulama
 - D. iman kepada Qada' dan Qadar
11. Perhatikan kutipan hadits di bawah ini :
- “Telah datang Malaikat Jibril ‘Alaihis Salam yang kemudian bertanya kepada Rasulullah Saw “apakah iman itu?”, Nabi Saw menjawab : “Iman adalah kamu beriman kepada Allah,

malaikat-malaikat-Nya, kitab-kitab-Nya, pertemuan dengan-Nya, Rasul-Rasul-Nya, dan kamu beriman kepada hari berbangkit”

Dari hadits di atas menjelaskan tentang.....

- A. pentingnya mengetahui macam-macam rukun Iman
 - B. rangkaian urutan iman untuk dihafalkan setiap muslim
 - C. rangkaian iman yang harus diimani oleh setiap muslim
 - D. rangkaian iman yang harus diketahui manusia
12. Aisyah selalu bersemangat untuk mengajak teman-temannya untuk berbuat baik, bahkan tidak ragu mengingatkan temannya jika melakukan keburukan. Sikap yang ditunjukkan Aisyah termasuk salah satu hikmah iman kepada Allah Swt yaitu.....
- A. membangkitkan semangat keberanian
 - B. mendapatkan ridho dari Allah Swt
 - C. menjadikan hati tentram dan jiwa lebih tenang
 - D. memperoleh pahala dari Allah Swt
13. Seseorang yang meyakini adanya Allah Swt dengan segala kekuasaan-Nya harus menerima segala ketentuan dari Allah. Jika menerima dengan lapang dada maka hati kita akan....
- A. menumbuhkan semangat percaya diri
 - B. menjadikan hati tenteram dan jiwa lebih tenang
 - C. menjadikan hati selalu semangat membangkitkan keberanian
 - D. mendapatkan rahmat dan ridha Allah Swt
14. Gambar di bawah merupakan salah satu keindahan bawah laut yang memiliki beragam spesies biota laut. Manusia sebagai makhluk yang telah dibekali akal oleh Allah Swt ketika melihat berbagai keindahan tersebut maka.....
- A. menganggap seluruh keindahan tersebut ada secara alamiah dan kebetulan
 - B. berfikir bahwa seluruh alam semesta ada yang menciptakan yaitu Allah
 - C. menganggap tidak ada yang melindungi dan menciptakan alam semesta
 - D. berfikir bahwa seluruh isi alam semesta bebas untuk dimanfaatkan
15. Iman kepada Allah Swt termasuk rukun iman yang ke.....
- A. 4

B. 3

C. 2

D. 1

16. Iman kepada Nabi dan Rasul termasuk rukun iman yang ke.....

A. 4

B. 3

C. 2

D. 1

17. Iman kepada Kitab-Kitab Swt termasuk rukun iman yang ke.....

A. 4

B. 3

C. 2

D. 1

18. Iman kepada Malaikat termasuk rukun iman yang ke.....

A. 4

B. 3

C. 2

D. 1

19. Iman kepada Hari Akhir termasuk rukun iman yang ke.....

A. 4

B. 3

C. 2

D. 1

20. Berdasarkan iman kepada Allah Swt, siapakah yang harus kita cintai terlebih dahulu.....

- A. Orang tua
- B. Nabi & Rasul
- C. Ulama / Guru
- D. Allah Swt

21. Allah bersifat tunggal, tidak ada dzat yang dapat menandinginya. Asal kata tauhid berasal yaitu.....

- A. wahhida – yuwahhidu – tauhiidan
- B. wahhada – yuwahhidu – tauhiidun
- C. wahhada – yuwahhidu – tauhiidan
- D. wahhida – yuwahhidu – tauhiidun

22. قُلْ هُوَ اللَّهُ أَحَدٌ

Katakanlah, “Dialah Allah yang Maha Esa”

Makna Esa adalah.....

- A. Satu
- B. Dua
- C. Tiga
- D. Empat

23. Kata rububiyah secara bahasa diartikan sebagai.....

- A. Allah SWT Maha Bijaksana
- B. Allah SWT Maha Adil
- C. Allah SWT Maha Bijaksana dan Maha Adil
- D. Allah SWT Maha Pencipta, Pengatur alam semesta

24. Belajar Tauhid Rububiyah hukumnya

- A. Wajib
- B. Sunah muakad
- C. Mubah
- D. Makruh

25. Tauhid dibagi menjadi 3 macam, berikut adalah macam-macam tauhid kecuali

- A. Tauhid Uluhiyah
- B. Tauhid Rububiyah
- C. Tauhid Ridhoiyah
- D. Tauhid Asma' wa Sifat

26. Allah telah menciptakan manusia dan hewan yang tersebar di muka bumi sebagai tanda kekuasaan Allah. Firman Allah ini terdapat dalam Al-Qur'an ...

- A. Al-Jasiyah : 3
- B. Al-Jasiyah : 5
- C. Al-Jasiyah : 4
- D. Al-jasiyah : 6

27. Setelah diberi ruh oleh Allah, manusia bersaksi bahwa Allah adalah tuhan yang maha Esa. Hal ini terdapat dalam Al-Qur'an surat Ayat....

- A. Al-A'raf 171
- B. Al-A'raf 173
- C. Al-A'raf 172
- D. Al-A'raf 174

28. Pelaku nifak dinamakan....

- A. musyrik
- B. munafik

C. muadzin

D. mufaqih

29. Mendatangi tempat-tempat yang dianggap keramat untuk meminta pertolongan termasuk perbuatan....

A. syirik

B. nifak

C. kufur

D. dzalim

30. Apabila berkata dusta termasuk tanda-tanda orang yang.....

A. musyrik

B. munafik

C. kafir

D. dzalim

31. Mengingkari kekuasaan Allah, melakukan perbuatan haram, dan meninggalkan kewajiban termasuk sifat.....

A. musyrik

B. munafik

C. kafir

D. dzalim

32. Seseorang pejabat yang disumpah sebelum melakukan tugasnya, namun masih saja melakukan korupsi. Tindakan seperti ini termasuk perbuatan....

A. musyrik

B. munafik

C. kafir

D. dzalim

33. Memperingati tahun baru Hijriyah sekelompok masyarakat yang tinggal di daerah sekitar pantai menaburkan makanan-makanan ke lautan, harapannya adalah menghindari musibah di tahun yang akan datang. Tindakan seperti ini termasuk perbuatan....

- A. syirik
- B. nifak
- C. kufur
- D. dzalim

34. Percaya terhadap jimat yang mendatangkan kebaikan termasuk perbuatan yang dibenci Allah Swt. Tindakan tersebut termasuk dalam perbuatan.....

- A. syirik
- B. nifak
- C. kufur
- D. dzalim

35. Apabila berjanji mengingkari termasuk tanda-tanda orang yang

- A. syirik
- B. nifak
- C. kufur
- D. dzalim

36. Jahal adalah umat beragama Islam, namun setiap adzan sholat subuh berkumandang Jahal masih saja tidur pulas, ia lalai dalam melaksanakan sholat. Perbuatan Jahal adalah perbuatan tercela yang tidak boleh dilakukan, perbuatan Jahal termasuk sikap

- A. syirik
- B. nifak
- C. kufur
- D. dzalim

37. Manusia diciptakan untuk beribadah kepada Allah, baik dalam keadaan susah maupun senang. Maka sikap yang mencerminkan tauhid rububiyah adalah....

- A. selalu bersabar jika ada musibah
- B. selalu menyembah Allah
- C. selalu menyayangi teman
- D. selalu belajar dimana saja

38. Manusia adalah makhluk sosial, yang berarti bahwa manusia tidak bisa hidup sendirian. Manusia memiliki kecenderungan untuk tergantung dengan orang lain, Maka berbuat baik dengan orang lain pasti akan berimbas bagi diri sendiri, sikap yang mencerminkan tauhid rububiyah adalah....

- A. selalu menyembah Allah
- B. selalu berserah diri pada Allah
- C. selalu bersabar dalam menghadapi musibah
- D. saling menyayangi dan mengasihi kepada sesama manusia

39. Berikut adalah Dalil Aqli Tauhid Rububiyah, kecuali

- A. diutusnya nabi dan rasul
- B. terjadinya Fenomena Alam
- C. adanya rumah-rumah disepanjang jalan
- D. adanya Al-Qur'an

40. Allah Swt Maha pencipta, berikut yang termasuk ciptaan Allah Swt kecuali...

- A. waduk
- B. binatang
- C. bintang
- D. laut

Lampiran 4 Jawaban Siswa kelas VII A

AQIDAH AKHLAK-KELAS 7 - 7.A

Mon, 23 Sep 2019 09:15 - 10:15

No	NIS	Nama	Kelas	Objektif																																								B	S	K	%		
				1	2	3	4	5	6	7	8	9	10	11	12	13	14	15	16	17	18	19	20	21	22	23	24	25	26	27	28	29	30	31	32	33	34	35	36	37	38	39	40						
1		Nayla tori agashi	7.A	A	C	B	B	D	C	A	C	D	C	C	A	B	B	D	A	B	C	B	D	C	A	D	A	C	C	C	B	A	B	C	B	A	A	B	C	B	D	C	D	39	1	0	97.5		
9		Humaira Syifa Affandi	7.A	A	C	B	B	D	C	A	C	D	C	C	A	B	B	D	A	B	C	B	D	C	A	D	A	D	C	C	B	A	A	C	B	A	A	B	C	B	B	C	D	36	4	0	90		
9		Muhammad raditya ramadhan	7.A	A	C	B	B	D	C	A	C	D	C	C	A	D	B	D	A	B	C	B	D	C	A	D	A	D	C	C	B	A	B	C	B	C	A	B	B	B	D	C	D	35	5	0	87.5		
9		Achmad Farell 'Atthoillah	7.A	A	C	B	B	D	B	A	C	D	C	A	A	B	B	D	A	B	C	B	D	C	A	D	A	D	D	C	B	A	B	C	B	A	A	B	C	B	A	C	D	34	6	0	85		
9		Zera Verenia Valerie	7.A	A	C	B	B	D	C	A	C	A	C	C	D	B	B	D	A	B	C	B	D	C	A	D	A	C	B	C	B	A	B	C	C	A	A	B	C	B	C	C	D	34	6	0	85		
9		Ahmadzhan alif Maulana	7.A	A	C	B	B	D	B	D	C	D	C	C	A	B	B	D	A	B	C	B	D	C	A	D	C	C	C	C	B	A	B	B	A	A	B	D	B	D	A	D	33	7	0	82.5			
9		Iza ardiya nur ramadhan	7.A	A	C	B	B	D	B	C	C	D	C	C	D	B	B	D	A	B	C	B	D	C	A	D	A	D	A	C	B	A	A	C	B	A	A	B	C	B	A	C	D	32	8	0	80		
9		Hazelina Ardhiatama	7.A	A	C	B	B	D	C	C	C	D	C	C	A	B	B	D	A	B	C	B	D	C	A	D	A	D	A	B	B	A	C	C	D	A	A	A	C	B	D	C	D	32	8	0	80		
9		M syafiq alfarrensi	7.A	A	C	B	B	D	C	A	A	D	C	B	A	B	B	D	C	B	C	B	D	C	A	D	A	D	C	C	B	A	B	B	A	A	D	C	B	C	A	D	31	9	0	77.5			
9		Dinda Sakha Aulia	7.A	A	C	B	B	D	C	A	A	D	C	D	D	B	B	D	B	A	C	B	D	C	A	D	B	D	C	C	B	A	B	A	A	B	C	B	D	C	D	31	9	0	77.5				
9		Kania Tiara ernes	7.A	A	C	B	B	D	C	A	B	D	C	C	B	B	B	D	A	B	C	B	D	C	A	D	A	D	C	B	B	A	C	C	D	A	A	D	C	B	D	D	31	9	0	77.5			
9		Keyzaaryadinaro	7.A	A	C	A	B	D	B	A	C	D	C	C	D	D	B	D	C	B	A	B	D	C	A	D	A	D	B	C	B	A	B	C	D	A	A	B	C	A	D	C	D	30	10	0	75		
9		Hanif muh alwaan	7.A	A	C	B	B	A	C	B	C	D	C	A	B	B	B	D	A	B	C	A	D	C	A	D	A	D	B	D	B	A	B	C	D	A	A	B	C	B	D	C	D	30	10	0	75		
9		Putri Nazli Zhafira	7.A	A	C	B	B	D	A	A	C	D	C	C	B	B	B	D	A	B	B	B	D	C	A	D	A	D	A	C	A	B	B	C	B	B	A	B	D	A	D	C	D	29	11	0	72.5		
9		Fabian mahatma putra	7.A	A	C	A	B	D	C	A	A	D	C	C	A	B	B	A	A	B	C	B	D	B	A	D	A	D	D	B	B	A	D	C	D	A	A	B	D	B	D	C	D	29	11	0	72.5		
9		M Raufa Attaura	7.A	A	C	B	B	D	A	A	B	D	C	C	B	B	B	D	A	B	C	A	D	C	A	C	A	B	B	A	A	A	B	C	B	A	A	B	D	B	B	C	D	28	12	0	70		
9		Muhammad Azarya Sanjaya	7.A	A	C	B	B	D	A	D	C	D	C	A	A	B	B	D	B	C	A	B	D	C	A	D	A	D	D	B	B	B	B	C	B	A	C	B	C	A	D	C	D	27	13	0	67.5		
9		Alfin Kurniya Fajar Rizki	7.A	A	C	B	B	C	A	A	A	D	C	A	A	D	B	D	A	B	C	A	D	C	A	D	A	D	A	A	B	A	C	C	A	A	A	B	C	A	D	C	D	27	13	0	67.5		
9		Adriawan febrianto diasmore	7.A	A	C	A	B	D	C	D	C	D	C	C	A	D	B	D	C	B	A	B	D	C	A	D	A	B	D	D	B	A	B	A	B	A	A	B	B	A	A	C	D	27	13	0	67.5		
9		Dimas damarjati kertopati	7.A	A	C	B	B	D	A	A	C	D	C	D	C	D	B	D	C	B	A	A	D	C	A	A	B	C	C	D	A	C	B	C	B	C	A	B	B	B	D	C	D	25	15	0	62.5		
9		Lanu Rifqi adi kanaka	7.A	A	C	B	B	D	B	A	A	A	C	D	B	B	B	D	A	B	C	A	A	D	A	C	A	C	A	C	D	D	B	A	B	C	B	A	A	B	C	A	C	B	D	25	15	0	62.5
9		Wahyu Putra trimukti	7.A	A	C	D	B	D	A	C	C	D	C	C	A	D	B	D	A	B	C	B	B	A	A	C	B	D	D	C	D	A	D	C	A	A	A	A	C	A	D	C	D	24	16	0	60		
9		Nawwar Ahmad	7.A	A	C	B	B	D	D	C	D	C	D	A	A	B	B	D	C	B	B	A	D	B	A	D	C	D	A	B	B	A	A	C	B	A	A	B	D	B	C	C	D	24	16	0	60		
9		Azalia causya putri	7.A	A	C	C	B	D	D	C	C	A	C	D	D	D	B	D	A	B	C	B	D	C	A	D	A	D	A	A	D	A	B	D	B	A	A	B	B	A	B	C	D	24	16	0	60		
9		Nabil banussabil	7.A	D	C	B	B	D	C	D	A	D	C	A	A	D	B	C	A	B	C	B	D	C	A	B	D	A	A	B	A	A	C	C	B	B	D	B	A	B	A	C	D	22	18	0	55		
9		Andi Muhammad wirafqih manggalat	7.A	A	B	B	B	D	B	C	C	A	C	C	A	D	B	D	A	B	C	A	D	A	A	C	D	D	B	D	B	A	D	C	C	A	A	A	D	A	D	C	D	22	18	0	55		
9		Almira Azalia JP	7.A	B	B	B	B	D	B	B	B	A	C	A	C	B	B	D	A	B	C	B	D	B	A	D	B	B	C	D	C	C	D	C	D	C	C	B	A	B	A	C	D	19	21	0	47.5		
A				25	0	3	0	1	6	15	6	5	0	7	15	0	0	1	20	1	4	7	1	2	27	1	19	1	7	3	4	23	3	2	2	22	24	3	2	9	5	2	0						
B				1	2	22	27	0	7	2	3	0	0	1	5	18	27	0	2	25	2	20	1	3	0	1	4	3	5	6	20	2	16	2	18	2	0	22	4	18	3	1	0						
C				0	25	1	0	1	12	5	18	0	26	15	2	0	0	1	5	1	21	0	0	21	0	4	2	5	9	12	1	2	4	22	2	3	2	0	15	0	4	23	0						
D				1	0	1	0	25	2	5	0	22	1	4	5	9	0	25	0	0	0	0	0	25	1	0	21	2	18	6	6	2	0	4	1	5	0	1	2	6	0	15	1	27					
E				0	0	0	0	0	0	0	0	0	0	0	0	0	0	0	0	0	0	0	0	0	0	0	0	0	0	0	0	0	0	0	0	0	0	0	0	0	0	0	0	0					
K				0	0	0	0	0	0	0	0	0	0	0	0	0	0	0	0	0	0	0	0	0	0	0	0	0	0	0	0	0	0	0	0	0	0	0	0	0	0	0	0	0					
%				92.6	93	81	100	93	44	56	67	81	96	56	56	67	0	93	74	93	78	74	93	78	##	78	70	19	33	44	74	85	59	81	67	81	89	81	56	67	56	85	100						

Lampiran 5 Jawaban Siswa Kelas VII E

Mon, 23 Sep 2019 09:15 - 10:15

No	NIS	Nama	Kelas	Objektif																																								B	S	K	%	Nilai	
				1	2	3	4	5	6	7	8	9	10	11	12	13	14	15	16	17	18	19	20	21	22	23	24	25	26	27	28	29	30	31	32	33	34	35	36	37	38	39	40						
1		Winona Bernezahra Ramadhani	7.E	A	C	B	B	D	C	A	A	D	C	C	A	B	B	D	A	B	C	B	D	C	A	D	A	C	C	C	B	A	B	C	B	A	A	B	C	B	D	C	D	38	2	0	95	95	
9		Panisa Al Naswa	7.E	A	C	B	B	D	C	A	B	D	C	C	A	B	B	D	A	B	C	B	D	C	A	D	A	C	C	C	B	A	B	C	B	A	A	B	C	B	D	C	D	38	2	0	95	95	
9		Nabila vanya niando	7.E	A	C	A	B	D	C	A	C	D	C	C	A	B	C	D	A	B	C	A	D	C	A	D	B	C	C	C	B	A	B	C	B	A	A	B	C	B	D	C	D	37	3	0	92.5	92.5	
9		Heni Putri Lestari	7.E	A	C	B	B	D	C	A	C	D	C	C	A	B	B	D	A	B	C	B	D	C	A	D	A	D	C	C	B	A	B	A	B	A	A	B	C	B	D	C	D	37	3	0	92.5	92.5	
9		NadilaintanPramesti	7.E	A	C	B	B	D	C	A	C	D	C	C	A	B	B	D	A	B	C	B	D	C	A	D	C	C	C	C	B	A	B	A	D	A	A	B	C	B	D	C	D	36	4	0	90	90	
9		Aabiel Akbar R	7.E	A	C	B	B	D	C	A	C	D	C	C	A	D	B	D	A	B	C	A	D	C	A	D	A	D	C	C	B	A	B	C	B	A	A	B	C	B	D	C	D	36	4	0	90	90	
9		Nico Kusuma Wardana	7.E	A	C	B	B	D	C	A	C	D	C	C	A	B	B	A	A	B	C	B	D	C	A	D	A	D	C	C	B	A	B	C	C	A	A	B	C	B	D	C	D	36	4	0	90	90	
9		Cintia Maharani	7.E	A	C	B	B	C	C	A	C	D	C	C	B	A	B	B	D	A	B	C	B	D	C	A	D	B	C	C	C	B	A	B	C	B	A	A	B	C	A	D	C	D	35	5	0	87.5	87.5
9		Syafa Nabilah Prasetyo	7.E	A	C	B	B	D	C	A	C	D	C	A	B	B	B	D	A	B	C	B	D	C	A	D	A	C	C	D	B	A	B	C	B	A	A	B	C	A	B	C	D	34	6	0	85	85	
9		Radella Gilda Saskia	7.E	A	C	B	B	D	C	A	C	A	C	C	B	B	B	D	A	B	C	B	D	C	A	D	A	D	C	D	B	A	B	C	B	A	A	B	C	A	D	C	D	34	6	0	85	85	
9		Ferlysha Wynar Muharry	7.E	A	C	B	B	D	C	D	C	D	C	C	A	B	B	D	A	B	C	B	D	C	A	D	B	D	A	C	A	A	D	C	B	A	A	B	C	B	D	C	D	33	7	0	82.5	82.5	
9		Devine Iryana Putri	7.E	A	C	B	B	D	D	C	C	D	C	C	A	A	B	D	A	B	C	B	D	C	A	D	A	D	C	A	B	A	B	C	D	A	A	B	C	A	D	C	D	32	8	0	80	80	
9		Hudzaifah Ainun Na'im	7.E	A	C	B	B	D	C	A	C	D	C	C	B	B	B	D	A	B	C	B	A	C	A	D	A	D	A	B	B	A	B	C	A	D	A	B	C	B	D	C	D	32	8	0	80	80	
9		Alvita Julia Nuraini	7.E	A	C	B	B	D	C	A	C	D	C	C	B	B	B	D	A	B	C	A	D	C	A	A	A	D	B	D	C	A	B	B	B	A	A	B	B	B	D	C	D	30	10	0	75	75	
9		Humam mu'ammarr	7.E	A	C	A	B	D	C	A	B	D	C	C	C	D	B	D	A	B	C	B	D	C	A	D	A	D	B	C	B	A	B	D	B	A	A	A	C	B	C	C	D	30	10	0	75	75	
9		Annisa Alya Rossa Hasyim	7.E	A	C	B	B	D	C	B	C	D	C	C	D	B	B	D	A	B	C	B	B	C	A	D	A	D	B	D	B	A	B	C	B	A	A	C	B	B	C	C	D	30	10	0	75	75	
9		Silvi Aira Suhita	7.E	A	C	B	B	D	C	D	C	D	C	A	A	D	B	D	A	A	C	B	D	B	A	D	C	D	C	C	B	A	B	C	B	A	A	B	B	B	A	C	D	30	10	0	75	75	
9		Renata adelia	7.E	A	C	D	B	D	B	A	A	A	C	C	B	B	B	D	B	B	C	B	D	C	A	D	A	C	B	C	B	A	A	C	B	A	B	B	C	A	D	C	D	29	11	0	72.5	72.5	
9		Eismienov Arifa ikhsanti	7.E	A	C	B	B	D	D	A	C	D	C	C	D	B	B	D	B	B	C	C	A	C	A	D	B	A	C	A	B	A	B	D	B	A	A	B	C	B	A	C	D	29	11	0	72.5	72.5	
9		Taqiy Restu Eski Prananta	7.E	A	C	B	B	D	D	A	B	A	C	A	D	B	B	D	B	A	C	B	A	C	A	D	A	C	D	C	B	A	B	A	B	A	A	B	C	B	A	C	D	28	12	0	70	70	
9		Cita Kharisma	7.E	A	C	B	B	D	C	A	C	D	C	C	B	B	D	B	B	C	A	D	C	A	C	A	D	A	B	B	A	D	C	B	A	A	D	D	B	D	A	D	28	12	0	70	70		
9		Sherin Mutivonny Claretta	7.E	A	B	B	B	D	B	A	B	D	C	C	A	D	B	A	A	B	C	B	D	C	A	D	A	D	C	B	B	A	B	A	D	B	A	A	C	B	D	C	D	28	12	0	70	70	
9		Inas Nafisa	7.E	A	C	D	B	D	B	D	A	C	C	A	B	B	D	A	B	C	C	D	C	A	D	A	C	B	C	D	A	B	A	D	A	A	B	B	B	A	C	D	27	13	0	67.5	67.5		
9		Lathifah Nur Faizah	7.E	B	C	D	B	D	C	D	C	D	C	D	C	B	B	D	C	B	A	B	D	C	A	D	A	D	D	C	B	A	B	C	B	C	A	B	D	B	B	C	D	27	13	0	67.5	67.5	
9		Ardelia Zahranly	7.E	A	C	B	B	D	B	C	C	D	C	A	C	D	B	D	B	B	C	A	D	A	A	B	B	D	C	B	D	A	D	C	B	A	A	B	C	B	D	C	D	25	15	0	62.5	62.5	
9		R.Gagah adzandi putro	7.E	A	C	B	B	D	B	C	C	A	C	C	A	D	B	D	A	B	C	B	D	B	A	D	C	D	C	D	D	C	B	D	A	C	A	D	C	B	D	C	D	25	15	0	62.5	62.5	
9		Diandra Regitha syafrani	7.E	A	C	D	B	D	C	A	C	D	C	B	C	B	D	B	A	C	B	D	C	A	D	B	D	B	C	B	A	C	C	D	A	C	C	C	A	B	C	D	24	16	0	60	60		
9		Raffi Raditya prayuga	7.E	A	C	C	B	D	B	A	C	D	C	C	B	D	B	D	A	B	C	B	D	C	A	C	A	C	C	B	A	A	B	B	A	B	D	B	A	B	A	D	24	16	0	60	60		
9		Reni Kartika Dewi	7.E	A	B	B	C	D	D	C	D	C	C	B	D	B	D	A	B	C	C	D	C	A	D	B	A	B	C	B	A	B	A	D	A	B	A	A	C	C	D	24	16	0	60	60			
9		Stevanny Putri Aurellia	7.E	A	C	D	B	D	C	D	D	D	C	K	D	B	B	A	A	B	B	B	D	D	A	C	B	D	K	C	B	D	C	C	A	C	D	A	A	A	D	C	D	19	19	2	47.5	47.5	

A	29	0	2	0	0	0	20	2	5	0	4	14	1	0	3	23	3	1	5	3	1	30	1	19	2	3	2	2	28	2	6	3	25	26	3	2	9	4	2	0		
B	1	2	22	29	0	6	1	4	0	0	2	7	20	29	0	6	27	1	22	1	2	0	1	8	0	7	5	24	0	23	2	20	1	2	22	5	21	4	0	0		
C	0	28	1	1	1	20	3	22	0	30	22	4	2	1	0	1	0	28	3	0	26	0	3	3	10	17	18	1	1	2	19	1	3	1	2	21	0	3	28	0		
D	0	0	5	0	29	4	6	2	25	0	1	5	7	0	27	0	0	0	0	26	1	0	25	0	18	2	5	3	1	3	3	6	1	1	3	2	0	19	0	30		
E	0	0	0	0	0	0	0	0	0	0	0	0	0	0	0	0	0	0	0	0	0	0	0	0	0	0	0	0	0	0	0	0	0	0	0	0	0	0	0	0	0	
K	0	0	0	0	0	0	0	0	0	0	0	1	0	0	0	0	0	0	0	0	0	0	0	0	0	0	0	1	0	0	0	0	0	0	0	0	0	0	0	0	0	
%	97	93	73	97	96.7	67	67	73	83	100	73	47	67	3	90	77	90	93.3	73	87	86.7	100	83	63	33	56.7	60	80	93.3	77	63.3	67	83.3	87	73.3	70	70	63.3	93	100		

Rata-Ra

Lampiran 6 Analisis Program Anbuso 8.0

1. Mengisi Identitas Umum

Keterangan	Kolom Pengisian	Validasi
12.1 Satuan Pendidikan	SMP MUHAMMADYAH 3 YOGYAKARTA	OK
12.2 Mata Program	AGRIKULTUR	OK
12.3 Kelas/Program	VI A & B	OK
12.4 Nama Teks	EDMATE	OK
12.5 Pokok Bahasan/Sub	TAHUK ULUHAYAH & BUBURBUYYAH	OK
12.6 Nama Guru	Indira Surya Subagya, S.Pd	OK
12.7 NIP	1307042	OK
12.8 Semester	Gesel	OK
12.9 Tahun Pelajaran	2018/2019	OK
12.10 Tanggal Tes	23 September 2019	OK
12.11 Tanggal Diperiksa		Belum Diisi
12.12 Nama Koneksi Sekolah	Herzani: 01.01.01.01	OK

2. Mengisi Jumlah dan Bobot Soal

Keterangan	Kolom Pengisian	Validasi
21.1 Tanggal Laporan	11 November 2019	OK
22.1 Skala Penilaian (4, 10 atau 100)	100	OK
23.1 Nilai KKM	75	OK
Jumlah dan Bobot Soal		
26.1 Jumlah soal pilihan ganda (Max 50)	40	OK
27.1 Jumlah soal isian singkat (Max 20)		Belum Diisi
28.1 Jumlah soal essay (Max 10)		Belum Diisi
29.1 Bobot soal pilihan ganda	100%	OK
30.1 Bobot soal isian singkat		Tidak perlu diisi
31.1 Bobot soal essay		Tidak perlu diisi

3. Mengisi Soal Objektif

Keterangan	Kolom Pengisian	Validasi
Bobot soal pilihan ganda	100%	OK
Bobot soal isian singkat		Tidak perlu diisi
Bobot soal essay		Tidak perlu diisi

Data Soal Pilihan Ganda dan Isian Singkat		
Jumlah Alternatif Jawaban (Max 5)	4	OK
Skor Benar Soal Objektif	1	OK
Skor Salah soal objektif	0	OK
Kunci Jawaban (Max 50 soal)	aacbbdaacdcocobodabcbdoadaoccbabcbhaabcbod	OK

Kemampuan yang Diukur untuk Soal Pilihan Ganda

4. Input Identitas dan Jawaban peserta didik

No	Nama	Jenis Kelamin	Jawaban Siswa Soal Pilihan Ganda																																					
1	Nayla ton agashi		A	C	B	B	D	C	A	C	D	C	A	B	B	D	A	B	C	B	D	C	A	D	A	C	C	B	A	D	C	B	A	B	C	B	D	C	D	
2	Mumara Syifa Affandi		A	C	B	B	D	C	A	C	D	C	A	B	B	D	A	B	C	B	D	C	A	D	A	D	C	C	B	A	A	C	B	A	B	C	B	D	C	D
3	Muhammad raditya ramadhan		A	C	B	B	D	C	A	C	D	C	A	B	B	D	A	B	C	B	D	C	A	D	A	D	C	C	B	A	B	C	B	A	B	C	B	D	C	D
4	Achmad Farel Alhollifah		A	C	B	B	D	C	A	C	D	C	A	B	B	D	A	B	C	B	D	C	A	D	A	D	C	C	B	A	B	C	B	A	B	C	B	D	C	D
5	Zera Verania Valerie		A	C	B	B	D	C	A	C	D	C	A	B	B	D	A	B	C	B	D	C	A	D	A	D	C	C	B	A	B	C	B	A	B	C	B	D	C	D
6	Ahmadtman alif maulana		A	C	B	B	D	C	A	C	D	C	A	B	B	D	A	B	C	B	D	C	A	D	A	D	C	C	B	A	B	C	B	A	B	C	B	D	C	D
7	Iza andiya nur ramadhan		A	C	B	B	D	C	A	C	D	C	A	B	B	D	A	B	C	B	D	C	A	D	A	D	C	C	B	A	B	C	B	A	B	C	B	D	C	D
8	Hareina Ardhiatama		A	C	B	B	D	C	A	C	D	C	A	B	B	D	A	B	C	B	D	C	A	D	A	D	C	C	B	A	B	C	B	A	B	C	B	D	C	D
9	M syarif alfarrensi		A	C	B	B	D	C	A	C	D	C	A	B	B	D	A	B	C	B	D	C	A	D	A	D	C	C	B	A	B	C	B	A	B	C	B	D	C	D
10	Dinda Safha Asha		A	C	B	B	D	C	A	C	D	C	A	B	B	D	A	B	C	B	D	C	A	D	A	D	C	C	B	A	B	C	B	A	B	C	B	D	C	D
11	Riana Tiara ermes		A	C	B	B	D	C	A	C	D	C	A	B	B	D	A	B	C	B	D	C	A	D	A	D	C	C	B	A	B	C	B	A	B	C	B	D	C	D
12	Kayzaanyadmuo		A	C	B	B	D	C	A	C	D	C	A	B	B	D	A	B	C	B	D	C	A	D	A	D	C	C	B	A	B	C	B	A	B	C	B	D	C	D
13	Harif mahafawan		A	C	B	B	D	C	A	C	D	C	A	B	B	D	A	B	C	B	D	C	A	D	A	D	C	C	B	A	B	C	B	A	B	C	B	D	C	D

5. Klik Menu Utama dan Klik Hasil Analisis Soal

The screenshot shows the AnBuso software interface within a Microsoft Excel window. The main menu is visible at the top, with the 'Hasil Analisis Soal' option highlighted. Below the menu, the 'HASIL ANALISIS SOAL PILIHAN GANDA' section is displayed, showing test details and a table of results.

AnBuso
Versi 4.0 © 2011-2017 by Ali Mukson

Menu Utama: Input Data, Data dan Nilai, Hasil Analisis Soal, Revisi, Grafik

Sub-menu: Menjawab, Objektif, Nilai, Easy, Nilai, Objektif, Skor, Nilai, Easy, Menjawab, Kringet, Soal, Percoba

HASIL ANALISIS SOAL PILIHAN GANDA

Satuan Pendidikan : SMP MUHAMMADIYAH 3 YOGYAKARTA
 Nama Tes : FORMATE
 Mata Pelajaran : AQDAH AKHLAK
 Kelas/Program : VI A & E
 Tanggal Tes : 23 September 2019
 Pokok Bahasan/Sub : TAUHID ULUHIYAH & RUBBUBIYYAH

No. Soal	Dapa Beta		Tingkat Kesukaran		Alternatif Jawaban Yang Chieft	Kategori
	Koeffisien	Nalarangas	Koeffisien	Nalarangas		
(B)	(B)	(B)	(B)	(B)	(B)	(B)
1	0.288	Cukup Baik	0.947	Mudah	C	Revisi Pengucuh
2	0.319	Baik	0.936	Mudah	AD	Revisi Pengucuh
3	0.221	Cukup Baik	0.772	Mudah	-	Cukup Baik
4	0.001	Tidak Baik	0.881	Menengah	AD	Tidak Baik

1	0	1	1	1	1	1	1	1	1	1	1	0	1	0	1	1
1	0	1	1	1	1	1	1	1	1	1	0	0	0	1	0	1
0	0	1	1	1	1	1	1	1	1	1	0	1	0	0	1	1
1	0	1	1	1	1	1	0	1	1	1	1	0	0	0	1	1
1	0	1	1	1	1	1	1	1	1	1	1	0	0	1	1	1
0	0	1	1	1	1	1	1	1	1	1	1	0	0	1	1	1
1	0	1	1	1	1	1	0	1	1	1	1	0	0	0	1	1
0	0	1	1	0	1	1	1	1	1	1	0	0	1	1	1	1
1	0	1	0	1	1	0	0	1	1	1	0	0	1	0	1	1
1	0	1	0	0	1	1	0	1	1	1	1	1	0	1	1	1
1	0	1	0	1	1	0	1	1	1	0	1	0	0	0	1	1
0	0	0	1	1	1	1	1	1	1	1	1	0	1	0	1	1
1	0	1	1	1	1	0	1	1	1	1	1	1	0	1	0	1
1	0	1	0	1	0	1	1	1	1	1	1	0	0	1	1	1
0	0	1	0	1	1	0	1	0	1	0	0	0	1	0	0	1
0	0	1	1	1	1	1	1	1	1	1	0	0	0	1	1	1
0	0	1	0	0	1	1	1	1	1	1	0	0	0	1	1	1
0	0	1	1	1	1	1	1	1	1	0	1	1	1	0	0	1
0	0	1	1	1	1	0	1	1	1	1	0	0	0	1	1	1
1	0	0	1	1	0	1	1	1	0	1	0	0	0	1	1	0

0.256 0.256 0.256 0.256 0.256 0.256 0.256 0.256 0.256 0.256 0.256 0.256 0.256 0.256 0.256 0.256 0.256
0.401305 0.190342 0.213941 0.2558 0.109041 0.321494 0.23542 0.091606 0.532805 #DIV/0! 0.525375 0.385568 0.303697 0.410784 0.446523 0.463427 0.442124
VALID TIDAK VALI TIDAK VAL TIDAK VALI TIDAK VAL VALID TIDAK VAL TIDAK VALI VALID #DIV/0! VALID VALID VALID VALID VALID VALID VALID

38 1 52 43 52 49 42 51 47 57 46 38 15 26 30 44 51

0.666667 0.017544 0.912281 0.754386 0.912281 0.859649 0.736842 0.894737 0.824561 1 0.807018 0.666667 0.263158 0.45614 0.526316 0.77193 0.894737
0.333333 0.982456 0.087719 0.245614 0.087719 0.140351 0.263158 0.105263 0.175439 0 0.192982 0.333333 0.736842 0.54386 0.473684 0.22807 0.105263
0.222222 0.017236 0.080025 0.185288 0.080025 0.120653 0.193906 0.094183 0.14466 0 0.15574 0.222222 0.193906 0.248076 0.249307 0.176054 0.094183

5.887349954
22.76879699
0.754668833
RELIABEL KARENA R11 > 0,7

1	1	1	1	1	1	1	1	0	1	1
0	1	1	1	1	1	1	1	0	1	1
1	1	1	0	1	1	1	0	1	1	1
1	1	1	1	1	1	1	1	0	1	1
1	1	0	1	1	1	1	1	1	1	1
1	0	1	1	1	1	1	0	1	0	1
0	1	1	1	1	1	1	1	0	1	1
0	1	0	1	1	0	1	1	0	1	1
1	0	1	1	1	0	1	1	1	0	1
1	0	1	1	1	1	1	1	0	1	1
0	1	0	1	1	0	1	1	0	0	1
1	1	1	1	1	1	1	0	0	1	1
1	1	0	1	1	1	1	1	0	1	1
1	1	1	0	1	1	0	0	0	1	1
0	1	0	1	1	1	0	1	0	1	1
1	1	1	1	1	1	0	1	0	1	1
1	1	1	1	1	1	0	1	0	1	1
1	1	1	1	1	1	0	1	0	1	1
1	1	1	1	1	1	1	0	1	1	1
1	1	1	1	1	1	1	0	0	1	1
0	1	1	0	0	1	0	1	0	1	1
0	1	0	1	1	0	0	0	0	1	1
0	1	0	0	0	1	0	1	0	1	1
1	1	1	1	1	1	1	1	0	1	1
1	1	1	1	1	1	1	1	0	1	1
1	1	1	1	1	1	1	1	0	1	1
1	0	1	1	1	1	1	1	0	1	1
1	0	0	1	1	1	1	1	0	1	1
1	1	1	1	1	1	1	1	0	1	1
1	1	1	1	1	1	1	1	0	1	1
1	1	0	1	1	1	1	1	0	1	1
1	1	1	1	1	1	1	1	0	1	1
1	1	1	1	1	1	1	0	0	1	1

38
36
34
34
35
32
32
31
32
30
30
29
29
28
28
28
26
26
27
24
26
23
25
24
22
21
19
37
37
36
36
35
35
35
34
34

1	1	1	1	1	1	1	0	0	1	1
0	1	1	1	1	1	1	1	0	1	1
1	1	0	1	1	1	1	0	0	1	1
1	1	0	0	1	1	1	1	0	1	1
1	0	1	1	1	1	0	1	0	1	1
1	0	1	1	1	0	1	1	1	1	1
1	1	1	1	1	0	0	1	1	1	1
1	1	1	1	1	1	0	1	0	1	1
0	1	1	1	0	1	1	0	0	1	1
1	0	1	1	1	1	1	1	0	1	1
1	0	1	1	1	1	1	1	0	1	1
0	1	1	1	1	0	0	1	0	0	1
1	0	0	0	1	0	1	1	0	1	1
1	0	0	1	1	1	0	1	0	1	1
1	1	1	0	1	1	0	1	0	1	1
0	1	1	1	1	1	1	1	0	1	1
1	0	0	0	1	0	1	1	0	1	1
0	1	0	1	0	0	1	0	0	1	1
0	0	1	1	0	0	0	0	0	0	1
1	0	0	1	1	1	0	0	1	1	1
0	1	0	0	0	0	0	0	0	1	1

33
32
31
31
29
31
31
30
28
29
28
27
27
27
27
24
24
24
24
25
18

0.256	0.256	0.256	0.256	0.256	0.256	0.256	0.256	0.256	0.256	0.256
0.452762	0.067779	0.291143	0.376762	0.495485	0.33082	0.496192	0.364982	0.001784	0.055345	#DIV/0!
VALID	TIDAK VAL	VALID	VALID	VALID	VALID	VALID	VALID	TIDAK VAL	TIDAK VAL	#DIV/0!
39	41	38	47	50	44	36	39	7	51	57
0.684211	0.719298	0.666667	0.824561	0.877193	0.77193	0.631579	0.684211	0.122807	0.894737	1
0.315789	0.280702	0.333333	0.175439	0.122807	0.22807	0.368421	0.315789	0.877193	0.105263	0
0.216066	0.201908	0.222222	0.14466	0.107725	0.176054	0.232687	0.216066	0.107725	0.094183	0