

LAMPIRAN

Lampiran 1. Ethical Clearance

 **UMY** UNIVERSITAS MUHAMMADIYAH YOGYAKARTA
Unggul di Ilmu

FAKULTAS KEDOKTERAN DAN ILMU KESEHATAN

Nomor : 509/EP-FKIK-UMY/X/2018

KETERANGAN LOLOS UJI ETIK
ETHICAL APPROVAL

Komite Etik Penelitian Fakultas Kedokteran dan Ilmu Kesehatan Universitas Muhammadiyah Yogyakarta dalam upaya melindungi hak asasi dan kesejahteraan responden/subyek penelitian, telah mengkaji dengan teliti protokol berjudul :

The Ethics Committee of the Faculty of Medicine and Health Sciences, University of Muhammadiyah Yogyakarta, with regards of the protection of human rights and welfare in research, has carefully reviewed the research protocol entitled :

“Gambaran Prevalensi *Fissured Tongue* pada Mahasiswa Kedokteran Gigi Universitas Muhammadiyah Yogyakarta”

Peneliti Utama : Dwi Suhartiningtyas
Principal Investigator : Lutfiah Laila Arini

Nama Institusi : Program Studi Kedokteran Gigi FKIK UMY
Name of the Institution

Negara : Indonesia
Country

Dan telah menyetujui protokol tersebut diatas.
And approved the above-mentioned protocol.

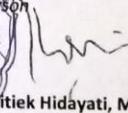
Yogyakarta, 01 November 2018
Ketua
Chairperson

Dr. dr. Titiek Hidayati, M.Kes.
FISPH., FISCM.

***Peneliti Berkewajiban :**

1. Menjaga kerahasiaan identitas subyek penelitian
2. Memberitahukan status penelitian apabila :
 - a. Setelah masa berlakunya keterangan lolos uji etik (1 tahun sejak tanggal terbit), penelitian masih belum selesai, dalam hal ini *ethical clearance* harus diperpanjang
 - b. Penelitian berhenti di tengah jalan
3. Melaporkan kejadian serius yang tidak diinginkan (*serious adverse events*).
4. Peneliti tidak boleh melakukan tindakan apapun pada responden/subyek sebelum penelitian lolos uji etik.

ADDRESS
Kampus Terpadu UMY Gd. Siti Walidah LT.3
Jl. Brawijaya (Lingkar Selatan)
Tamantirta - Kasihan - Bantul
D.I. Yogyakarta 55183

CONTACT
Phone : (0274) 387656 ext. 213
Fax : (0274) 387658
Email : fkik@umy.ac.id
www.fkik.umy.ac.id

Lampiran 2. Informed Consent

LEMBAR PERSETUJUAN MENJADI RESPONDEN PENELITIAN

Yogyakarta, 2018

Saya yang bertanda tangan di bawah ini :

Nama :

Bersedia untuk menjadi responden pada kegiatan penelitian :

Judul : Gambaran Prevalensi Variasi Normal Rongga Mulut (*Fissured Tongue, Geographic Tongue, Linea Alba Buccalis, Torus Palatinus, Torus Mandibula*) pada Mahasiswa Kedokteran Gigi Universitas Muhammadiyah Yogyakarta

Peneliti : Lutfiah Laila Arini (20150340069)
Nanda Pratamastuti (20150340035)
Dwi Monicasari (20150340026)
Afra Diva Murbarani S (20150340013)

Institusi : Universitas Muhammadiyah Yogyakarta

Program Studi : Pendidikan Dokter Gigi

Setelah mendapat penjelasan mengenai tujuan dan jalannya penelitian yang akan dilaksanakan, saya bersedia untuk menjadi responden penelitian yang akan diperiksa secara anamnesis dan pemeriksaan klinis (ekstra oral dan intra oral). Peneliti menjamin tidak akan melakukan hal yang dapat melukai ataupun merugikan saya sebagai responden.

Pemeriksaan secara anamnesis dan klinis ini bersifat sukarela, dengan demikian pernyataan ini dibuat demi kemanfaatan dalam penelitian ini dan tidak untuk disalahgunakan.

Responden

Lampiran 3. Lembar Kerja

LEMBAR PEMERIKSAAN SUBYEK PENELITIAN

Nama :

NIM :

Jenis Kelamin :

Usia :

Tabel 1. Pemeriksaan Torus Pada Subyek Penelitian.

Torus Palatinus	Ada								Tidak ada
	Spindle	Flat			Nodular		Lobular		
Torus Mandibula	Ada								Tidak ada
	Unilateral				Bilateral				
	Spindle	Flat	Nodular	Lobular	Spindle	Flat	Nodular	Lobular	

Tabel 2. Pemeriksaan *Linea Alba Buccalis* Pada Subyek Penelitian.

<i>Linea Alba Buccalis</i>	Ada			Tidak Ada
	Unilateral		Bilateral	
	Kanan	Kiri		

Tabel 3. Pemeriksaan *Geographic Tongue* Pada Subyek Penelitian.

<i>Geographic Tongue</i>	Ada			Tidak Ada
	Pola Oblate	Pola Spiral	Pola Melingkar	

Tabel 4. Pemeriksaan *Fissured Tongue* Pada Subyek Penelitian.

<i>Fissured Tongue</i>	Ada								Tidak Ada
	Pola					Jumlah			
	CLP	CTP	LLP	BP	DP	MLD	MOD	SEV	

Keterangan :

CLP = *Central Longitudinal Pattern*

CTP = *Central Transverse Pattern*

LLP = *Lateral Longitudinal Pattern*

BP = *Branching Pattern*

DP = *Diffuse Pattern*

MLD = Mild

MOD = Moderat

SEV = Severe

Lampiran 4. Hasil Penelitian dalam Tabel Non SPSS

NO	NAMA	JK	<i>Fissured Tongue</i>	
			Pola	Jumlah
1	OF	P		
2	HBSB	L		
3	DNS	P		
4	CWSM	P		
5	AMR	P	CLP	MLD
6	NS	P		
7	SW	P		
8	IM	L	CLP	MLD
9	EIN	P		
10	MKU	P		
11	RKRS	P		
12	FFS	P		
13	BNS	P		
14	NRZ	P		
15	SDK	P	CLP	MLD
16	NHNP	P		
17	NWN	P		
18	DASW	P		
19	MPP	P		
20	RSL	P		
21	LA	P		
22	APN	P		
23	NZC	P	DP	MOD
24	BKM	P		
25	JNAA	P		
26	IES	P		
27	RSH	L	CLP	MLD
28	AV	P		
29	SLRR	P		
30	TTP	P	CLP	MLD
31	CAA	P		
32	SHK	P		
33	ARC	P		
34	FRA	P	CLP	MLD
35	WR	P	CLP	MLD
36	WJL	P		
37	ARAB	L		
38	PMI	P		
39	FM	P		
40	MR	P		
41	RSS	P		

42	ARG	L		
43	ARZ	P		
44	NNL	P		
45	NZ	P		
46	MARF	L	DP	MLD
47	PNK	P	CLP	MLD
48	ADK	P		
49	ZF	P	CLP	MLD
50	LHP	P		
51	HRE	P	CLP	MLD
52	RDP	P		
53	ADH	P	CLP	MLD
54	VNI	P		
55	GAN	P		
56	CP	P	CLP	MLD
57	NAM	P		
58	AIM	P		
59	AAS	P		
60	RAWA	P		
61	INF	L		
62	NMM	L	CLP	MLD
63	RP	L	DP	SEV
64	YOM	P		
65	NKA	P		
66	MRK	P	BP	MLD
67	MS	P	DP	MOD
68	W	L	CLP	DP
69	SMH	P	CLP	MLD
70	ALD	P		
71	AR	P		
72	CR	P		
73	DCA	P		
74	ARN	L	CTP	MLD
75	KRSF	P	DP	SEV
76	WF	P		
77	HNS	P		
78	NS	P		
79	LNW	P		
80	NZ	P		
81	SS	P		
82	NNH	P		
83	NFNH	P		
84	HW	P		
85	SMA	P		

86	TIS	P		
87	SMAA	P		
88	FNP	L	CLP	MLD
89	MOD	P		
90	ANATA	P	DP	MOD
91	PFWL	P		
92	SSF	P		
93	SAW	P	CLP	MLD
94	FF	P		
95	ARA	P		
96	AK	P	CLP	MLD
97	FZA	P	CLP	MLD
98	TSG	P	CLP	MLD
99	DNR	P		
100	NS	P		
101	MR	P	CLP	MLD
102	ETKW	P	CLP	MLD
103	KMS	P	CLP	MLD
104	LAR	P	CLP	MLD
105	DBR	L	CLP	MLD
106	KL	P		
107	HTR	P		
108	FNP	P		
109	HAH	P	CLP	MLD
110	LAR	P		
111	DNQ	P		
112	PFUK	P		
113	LDCA	P	CLP	MLD
114	AKWE	P	DP	MLD
115	ADPL	P		
116	MK	P		
117	YDD	P		
118	CAA	P		
119	SNH	P		
120	DDS	P	DP	MLD
121	AA	P	CLP	MLD
122	IRN	P		
123	AAP	P	CLP	MLD
124	MZSA	L	CLP	MLD
125	NVR	P		
126	NWS	P	CLP	MLD
127	NKS	P		
128	ATE	P		
129	MIH	L	DP	MLD

130	AKG	L	CLP	MLD
131	MDK	L	CLP	MLD
132	ITB	L		
133	SAS	P		
134	AR	P		
135	BMH	P		
136	SAC	P		
137	RRH	P		
138	HS	P	CLP	MLD
139	FYY	L	CLP	MLD
140	DTA	P		
141	TPIZ	P		
142	RYA	L		
143	BAM	P	DP	SEV
144	DNI	P		
145	BAL	P		
146	SPN	L	CLP	MLD
147	ZZ	P		
148	BA	L	CLP	MLD
149	YAA	P		
150	RER	P		
151	TAJF	P		
152	ADP	P		
153	TMZ	L		
154	BN	P		
155	OAM	P		
156	ZNR	P	DP	SEV
157	ILP	P		
158	HB	L	CLP	MLD
159	DUA	P		
160	DZA	P	CLP	MLD
161	BSPP	P	CLP	MLD
162	RM	P		
163	AAP	P	CLP	MLD
164	Q	P	CLP	MLD
165	DL	P	CLP	MLD
166	MHN	L		
167	AHDWP	P		
168	FAR	P	CLP	MLD
169	DPA	P		
170	DIA	P		
171	BPI	L		
172	ASL	P		
173	IOR	P		

174	SS	P		
175	LNSP	P	DP	SEV
176	RDY	L	DP	MLD
177	MFHR	L	CLP	MLD
178	PAN	L		
179	WRP	P	CLP	MLD
180	AQ	P		
181	NN	P	DP	MLD
182	RMZ	P		
183	RANW	P		
184	ANR	P		
185	SN	P		
186	DA	P		
187	ANR	P		
188	ET	P		
189	FNA	P	CLP	MLD
190	ASA	L		
191	NNI	P		
192	LAF	P		
193	RL	P		
194	FSF	P		
195	EFS	P		
196	BK	P		
197	RDH	P	CLP	MLD
198	RHH	L		
199	ANA	P		
200	P	P		
201	SRW	P	CLP	MOD
202	ANKR	P	BP	MLD
203	DIAK	P		
204	HAA	P	CLP	MLD
205	FR	L		
206	RAK	L		
207	AKA	L		
208	FM	P		
209	MNF	P		
210	SIL	P		
211	MV	P	CLP	MLD
212	AS	P		
213	AO	P	CTP	MOD
214	AR	P		
215	FZK	P		
216	SAAP	P		
217	WBRAF	L		

218	DNI	P	CLP	MLD
219	IM	L		
220	MNTR	P		
221	SWM	P		
222	AAM	P		
223	RSF	P	DP	MLD
224	DRS	P	CLP	MLD
225	DA	L		
226	MGD	L	CLP	MLD
227	GAW	P		
228	NA	P		
229	NSW	P		
230	ANF	P		
231	SCN	P	CLP	MLD
232	HS	P		
233	LSH	P		
234	TAP	P		
235	RPAK	P	CLP	MLD
236	CNSP	P	CLP	MLD
237	ANS	P		
238	AR	P	CLP	MLD
239	NH	P		
240	AWP	P		
241	AF	P		
242	GZ	P	CLP	MLD
243	NSW	P		
244	EP	P		
245	HT	P	CLP	MLD
246	TCY	P	CLP	MLD
247	EPR	P	DP	MOD
248	RS	P		
249	KIZ	P		
250	AR	P		
251	VCER	P		
252	H	P	CLP	MLD
253	IWBR	P	CLP	MLD
254	RM	P	CLP	MLD
255	MAW	P		
256	OA	P		
257	PAS	P		
258	CAL	P		
259	MA	P		
260	NR	P		
261	RAW	L		

262	HJ	P		
263	AM	P		
264	IA	L		
265	NAH	P		
266	ADMS	P		
267	AHS	P		
268	RSA	P		
269	DIA	P	DP	MOD
270	AFB	L		
271	FRO	L		
272	LAWP	P		
273	DSA	P		
274	ISI	P	CLP	MLD
275	RRS	P		
276	CL	P		
277	DM	P		
278	ORA	P		
279	DZ	P	CLP	MLD
280	MAM	P		
281	FTA	P	CLP	MLD
282	BOA	L		
283	CGI	P		
284	K2	P		
285	AFG	P	DP	MOD
286	NAPA	P		
287	IL	P		
288	DEN	P		
289	MIS	L		
290	QN	P		
291	INF	P		
292	HMP	P	CLP	MLD
293	ANU	L	CLP	MLD
294	N2A	P		
295	VDP	P		
296	MIA	L		
297	RAA	P		
298	VA	P		
299	SKSA	P	CLP	MLD
300	NMA	P		
301	TK	P		
302	HMM	P		
303	CMDB	L		
304	IF	P		
305	TEH	P		

306	NSY	P		
307	DAS	P	DP	MOD
308	IDS	P		
309	IHH	L		
310	FW	P		
311	DR	P		
312	RAA	L		
313	LE	L		
314	MN	P		
315	FAS	P		
316	WR	P		
317	L2A	P		
318	DF	P		
319	HAK	P	DP	MOD
320	ADN	P		
321	HDK	P		
322	KFA	L	CLP	MLD
323	LZ	P		
324	KP	P		
325	M2F	L		
326	NS	P		
327	ACD	P	DP	MOD
328	IN	L		
329	DL	P		
330	RP	P		
331	CDR	P		
332	ARH	P		
333	DO	P	DP	MLD
334	DRH	L		
335	SDM	P		
336	MRI	P		
337	RF2	P		
338	URA	L		
339	FAN	P		
340	ALK	P		
341	RRH	P		
342	SUU	P		
343	RK	L		
344	JNN	P	CLP	MLD
345	ZPA	P		
346	MZ	L	CLP	MLD
347	CIS	P		
348	AA	P	DP	MLD
349	NAP	P		

350	MALA	P		
351	WE	L		
352	YH	P		
353	IAS	L		
354	KH	P		
355	ENA	P		
356	AD	P		
357	DS	L		
358	HR	P		
359	IYS	P		
360	FN	P		
361	DFM	P		
362	RH	P	CLP	MLD
363	MAD	L		
364	VAN	P		
365	RW	L		
366	MM	P		
367	FS	P		
368	SS	L		

Lampiran 5. Data Hasil Penelitian dalam Tabel SPSS

Tabel 2

Case Processing Summary

	Cases					
	Valid		Missing		Total	
	N	Percent	N	Percent	N	Percent
Mahasiswa * Fissured_Tongue	368	99.7%	1	.3%	369	100.0%

Mahasiswa * Fissured_Tongue Crosstabulation

			Fissured_Tongue		Total
			Ada	Tidak Ada	
Mahasiswa	Tahun Pertama	Count	22	61	83
		% of Total	6.0%	16.6%	22.6%
	Tahun Kedua	Count	26	58	84
		% of Total	7.1%	15.8%	22.8%
	Tahun Ketiga	Count	35	51	86
		% of Total	9.5%	13.9%	23.4%
	Tahun Keempat	Count	18	97	115
		% of Total	4.9%	26.4%	31.3%
Total		Count	101	267	368
		% of Total	27.4%	72.6%	100.0%

Tabel 3

Case Processing Summary

	Cases					
	Valid		Missing		Total	
	N	Percent	N	Percent	N	Percent
Mahasiswa * Jenis_Kelamin	101	100.0%	0	.0%	101	100.0%

Mahasiswa * Jenis_Kelamin Crosstabulation

			Jenis_Kelamin		Total
			Laki-Laki	Perempuan	
Mahasiswa	Tahun Pertama	Count	7	15	22
		% of Total	6.9%	14.9%	21.8%
	Tahun Kedua	Count	3	23	26
		% of Total	3.0%	22.8%	25.7%
	Tahun Ketiga	Count	10	25	35
		% of Total	9.9%	24.8%	34.7%
	Tahun Keempat	Count	3	15	18
		% of Total	3.0%	14.9%	17.8%
Total		Count	23	78	101
		% of Total	22.8%	77.2%	100.0%

Tabel 4

Case Processing Summary

	Cases					
	Valid		Missing		Total	
	N	Percent	N	Percent	N	Percent
Mahasiswa * Pola_Fissured_Tongue	101	100.0%	0	.0%	101	100.0%

Mahasiswa * Pola_Fissured_Tongue Crosstabulation

			Pola_Fissured_Tongue				Total
			CLP	CTP	BP	DP	
Mahasiswa	Tahun Pertama	Count	15	1	1	5	22
		% of Total	14.9%	1.0%	1.0%	5.0%	21.8%
	Tahun Kedua	Count	19	1	1	5	26
		% of Total	18.8%	1.0%	1.0%	5.0%	25.7%
	Tahun Ketiga	Count	29	0	0	6	35
		% of Total	28.7%	.0%	.0%	5.9%	34.7%
	Tahun Keempat	Count	11	0	0	7	18
		% of Total	10.9%	.0%	.0%	6.9%	17.8%
Total		Count	74	2	2	23	101
		% of Total	73.3%	2.0%	2.0%	22.8%	100.0%

Tabel 5

Case Processing Summary

	Cases					
	Valid		Missing		Total	
	N	Percent	N	Percent	N	Percent
Mahasiswa * Jumlah_Fissured_Tongue	101	100.0%	0	.0%	101	100.0%

Mahasiswa * Jumlah_Fissured_Tongue Crosstabulation

			Jumlah_Fissured_Tongue			Total
			MILD	MODERATE	SEVERE	
Mahasiswa	Tahun Pertama	Count	18	2	2	22
		% of Total	17.8%	2.0%	2.0%	21.8%
	Tahun Kedua	Count	22	3	1	26
		% of Total	21.8%	3.0%	1.0%	25.7%
	Tahun Ketiga	Count	32	1	2	35
		% of Total	31.7%	1.0%	2.0%	34.7%
	Tahun Keempat	Count	13	5	0	18
		% of Total	12.9%	5.0%	.0%	17.8%
Total		Count	85	11	5	101
		% of Total	84.2%	10.9%	5.0%	100.0%

Lampiran 6. Jalannya Penelitian



Sosialisasi dan Pengarahan



Observasi dan Pengambilan Data

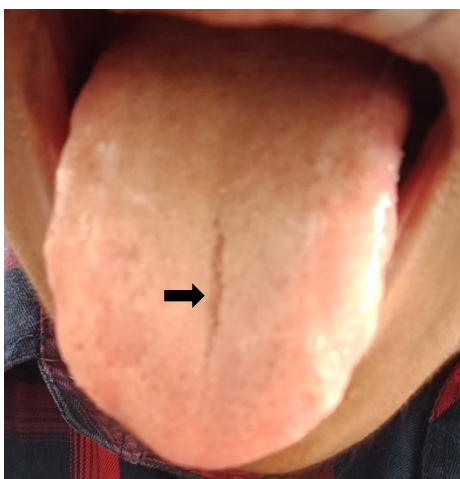

Central Longitudinal Pattern



Brancing Pattern

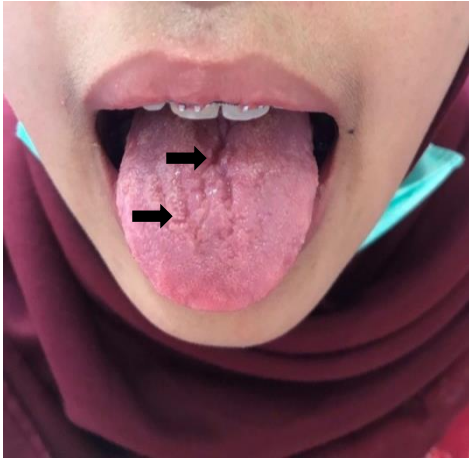

Diffuse Pattern