

BAB II

GAMBARAN UMUM LOKASI PENELITIAN

A. Identitas Sekolah

Nama Sekolah	: MTs Muhammadiyah Wonosari
Kepala Sekolah	: Drs. H. Ngatemin, MA.
Nomor Statistik Madrasah (NSM)	: 212340308015
Ijin Operasional Sekolah	: Tahun 1953
Tahun Berdiri	: 1953
Status Sekolah	: Swasta
Lokasi Sekolah	: Perkotaan
Status Tanah dan Bangunan	: Milik Yayasan / Hak Pakai
Alamat	: Jln. Alun-alun Barat No.9 Kepek, Wonosari, Kab. Gunungkidul.
E-mail	: MTsmuhiwonosari@yahoo.com
Nama Yayasan	: Pimpinan Daerah Muhammadiyah Majelis Dikdasmen Gunungkidul
Alamat	: Kompleks Masjid Agung Al-Ikhlash Wonosari, Kab. Gunungkidul

B. Letak Geografis

Secara geografis MTs Muhammadiyah Wonosari terletak di Dusun Kepek II, Desa Kepek, Kecamatan Wonosari, Kabupaten Gunungkidul. MTs Muhammadiyah Wonosari merupakan salah satu sekolah setingkat Sekolah

Menengah Pertama (SMP) yang ada di kawasan Kota Wonosari dan berada di bawah Yayasan Muhammadiyah.

Adapun batas-batasnya adalah sebagai berikut :

1. Sebelah Utara berbatasan dengan sungai.
2. Sebelah Selatan berbatasan dengan Masjid Agung Al-Ikhlash Wonosari.
3. Sebelah Timur berbatasan dengan SMK Muhammadiyah Wonosari.
4. Sebelah Barat berbatasan dengan Dusun Kepek II, Desa Kepak, Kecamatan Wonosari. (Wawancara dgn. Bpk. Ngatemin Tgl, 27 Maret 2010).

MTs Muhammadiyah Wonosari terletak di pusat Kota Wonosari yang sangat strategis. Dengan lokasi yang terletak di tengah-tengah kota ini menjadikan MTs Muhammadiyah Wonosari sangat mudah dijangkau dari berbagai daerah lainnya, terlebih dengan adanya angkutan kota yang masuk lewat jalan di kompleks sekolah MTs Muhammadiyah Wonosari.

Peta lokasi MTs Muhammadiyah Wonosari dapat dilihat dalam denah berikut :

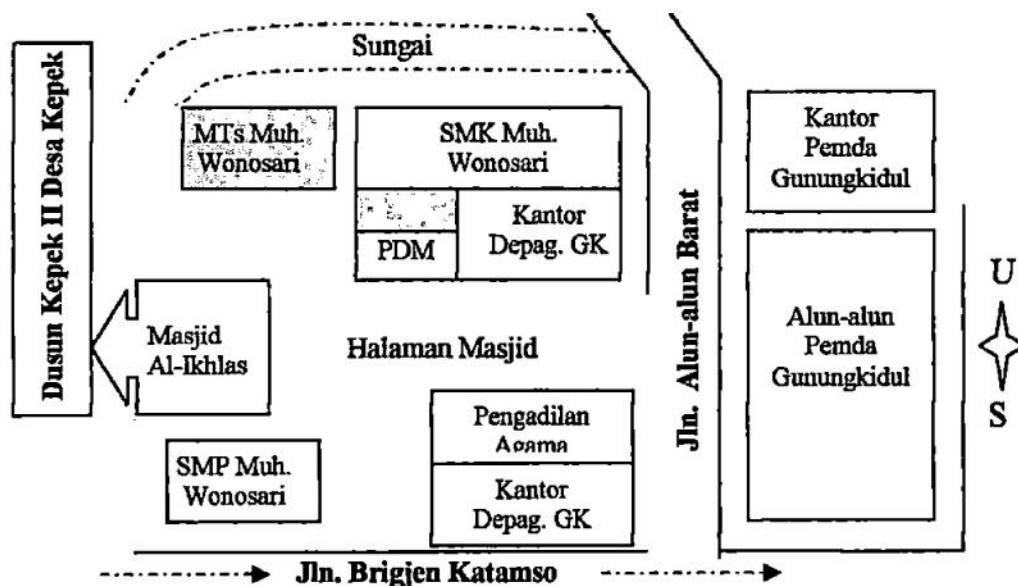

Gambar 1: Denah Lokasi MTs Muhammadiyah Wonosari

C. Sejarah Singkat Pendirian

MTs Muhammadiyah Wonosari berlokasi di Kompleks Perguruan Muhammadiyah tepatnya di Dusun Kepek II, RT. 01 RW. 09, Desa Kepak, Kecamatan Wonosari, Kabupaten Gunungkidul, Propinsi Daerah Istimewa Yogyakarta, menempati tanah Kraton Kesultanan Yogyakarta seluas 1.665 m², yang dulunya diserahkan Sultan Yogyakarta untuk Masjid dan Madrasah dengan status hak pakai. Madrasah ini dikelola oleh Yayasan Muhammadiyah Kabupaten Gunungkidul.

MTs Muhammadiyah Wonosari mulai berdiri dan beroperasi pada tahun 1953 yang pada waktu bernama Madrasah Menengah Islam (MMI). Selanjutnya pada tahun 1955 sampai dengan tahun 1956 berubah menjadi Pendidikan Guru Agama Lengkap (PGAL). Perubahan ini mengikuti peraturan pemerintah yang ada waktu itu supaya MMI atau PGAL dapat mengikuti Ujian yang diselenggarakan Depertemen Agama.

Pendidikan Guru Agama Lengkap (PGAL) ini pada tahun 1977 sampai dengan tahun 1978 masih dibagi dua kelas. Untuk kelas I, II, III dan IV dinamakan Madrasah Tsanawiyah (MTs) sedangkan kelas V dan VI dinamakan Madrasah Aliyah (MA) semua perubahan ini mengikuti Peraturan Pemerintah yang ada pada waktu itu. (Wawancara Tanggal, 29 Maret 2010 dengan Bpk. Ngatemin).

Adapun daftar Nama-nama Kepala Sekolah MTs Muhammadiyah Wonosari yang pernah menjabat dari mulai berdirinya dan perubahan nama sekolah dapat di lihat dalam lampiran

D. Visi dan Misi dan Tujuan MTs Muhammadiyah Wonosari

1. VISI

Terwujudnya manusia yang bersikap agamis, berkemampuan ilmiah, amaliyah, terampil dan professional serta bertanggungjawab sesuai dengan tatanan kehidupan.

2. MISI

- a. Membentuk calon agamawan yang berilmu.
- b. Membentuk calon ilmuwan yang beragama.
- c. Membentuk calon tenaga terampil, professional
- d. dan bertanggungjawab sesuai tatanan kehidupan.

3. TUJUAN

Memberikan bekal kemampuan dasar sebagai perluasan serta peningkatan pengetahuannya Agama dan ketrampilan yang di peroleh di Madrasah Ibtidaiyah atau sekolah Dasar yang bermanfaat bagi siswa untuk mengembangkan kehidupannya sebagai pribadi Muslim, anggota masyarakat dan warga negara sesuai dengan tingkat perkembangannya serta mempersiapkan mereka untuk mengikuti pendidikan menengah dan atau mempersiapkan mereka untuk kehidupan di masyarakat

E. Keadaan Guru, Karyawan, dan Siswa

MTs Muhammadiyah Wonosari pada Tahun Ajaran 2009/2010 ini secara keseluruhan mempunyai 1 Kepala sekolah, 17 guru dan 3 tenaga

1. Kepala Sekolah

Nama/NIP. : Drs. H. Ngatemin, MA. NIP. 150271404

Pangkat/Gol : Pembina/ IV a

Tempat & tanggal lahir: Gunungkidul, 20 Mei 1966

Jenis Kelamin : Laki-laki

Pendidikan : S1. Universitas Muhammadiyah Surakarta

Jurusan : Pendidikan Agama Islam

Alamat rumah : Karangasem, Bulurejo, Semin, Gunungkidul

2. Keadaan Guru dan Karyawan MTs Muhammadiyah Wonosari

Guru sebagai unsur yang terpenting dalam proses pendidikan di sekolah karena baik dan buruknya kualitas sekolah tergantung pada kualitas guru tersebut. Tenaga guru di MTs Muhammadiyah Wonosari yang mempunyai status Pegawai Negeri Sipil (PNS) sejumlah 7 orang, sedangkan yang berstatus Guru Tidak Tetap (GTT) adalah 10 orang.

3. Tenaga administrasi

Untuk memperlancar kegiatan administrasi di MTs Muhammadiyah Wonosari memiliki seorang kepala tata usaha dan dibantu oleh dua orang staf tata usaha. Pada saat ini tenaga administrasi di MTs Muhammadiyah Wonosari mempunyai status kepegawaian sebagai Pegawai Tidak Tetap (PTT). Adapun daftar guru dan karyawan dapat dilihat dalam lampiran.

(Wawancara Tanggal 03 April dengan Ibu Anellia Rekti Staf TTD)

4. Keadaan Siswa

a. Jumlah Siswa

Data yang didapatkan oleh peneliti siswa MTs Muhammadiyah Wonosari pada tahun ajaran 2008/2008 tercatat sebanyak 120 siswa terdiri dari kelas VII berjumlah 46 siswa terdiri dari 27 siswa laki-laki dan 19 siswa perempuan, kelas VIII berjumlah 40 siswa yang terdiri dari 20 siswa laki-laki dan 20 siswa perempuan, dan kelas IX berjumlah 34 yang terdiri dari 16 siswa laki-laki dan 18 siswa perempuan. Sedangkan tahun ajaran 2009/2010 tercatat sebanyak 115 siswa terdiri dari kelas VII berjumlah 30 siswa terdiri dari 22 siswa laki-laki dan 8 siswa perempuan, kelas VIII berjumlah 46 siswa yang terdiri dari 27 siswa laki-laki dan 19 siswa perempuan, dan kelas IX berjumlah 38 yang terdiri dari 18 siswa laki-laki dan 21 siswa perempuan. Untuk mengetahui keadaan siswa dapat dilihat pada tabel berikut ini :

Tabel 1
Keadaan siswa MTs Muhammadiyah Wonosari

No	Kls	2007/2008				2008/2009				2009/2010			
		Jum Rom bel	L	P	Jml	Jum Rom bel	L	P	Jml	Jum Rom bel	L	P	Jml
1.	VII	2	23	21	44	2	27	19	46	1	22	08	30
2.	VIII	1	18	18	36	2	20	20	40	2	27	19	46
3.	IX	2	25	33	58	1	16	18	34	2	18	21	38
Jumlah		5	66	72	138	5	63	57	120	5	67	48	115

Keterangan : Penurunan jumlah siswa dari tahun 2007 sampai 2009 disebabkan karena SMP Negeri di lingkungan kota Wonosari menambah jumlah rombel dan menambah jumlah murid tiap kelas dari 36 menjadi 38 bahkan ada yang sampai 40 perkelas. Adapun asal/tempat tinggal siswa dapat dilihat pada lampiran (Wawancara dengan Bpk. Triyono Tgl, 07 April 2010).

F. Struktur Organisasi

Struktur organisasi adalah gambaran yang tersusun secara hirarki yang membentuk hubungan kerja antara anggota sehingga terwujud suatu mekanisme kerja dan kesatuan usaha dalam mencapai tujuan. Struktur organisasi ini bisa dikatakan sebagai gambaran kerja masing-masing personil dengan rangkaian saling menunjang dan berkaitan erat dengan tata kerja organisasi. Berikut adalah bagan struktur organisasi kepengurusan MTs Muhammadiyah Wonosari :

**STRUKTUR ORGANISASI
MTs MUHAMMADIYAH WONOSARI TAHUN 2009/2010**

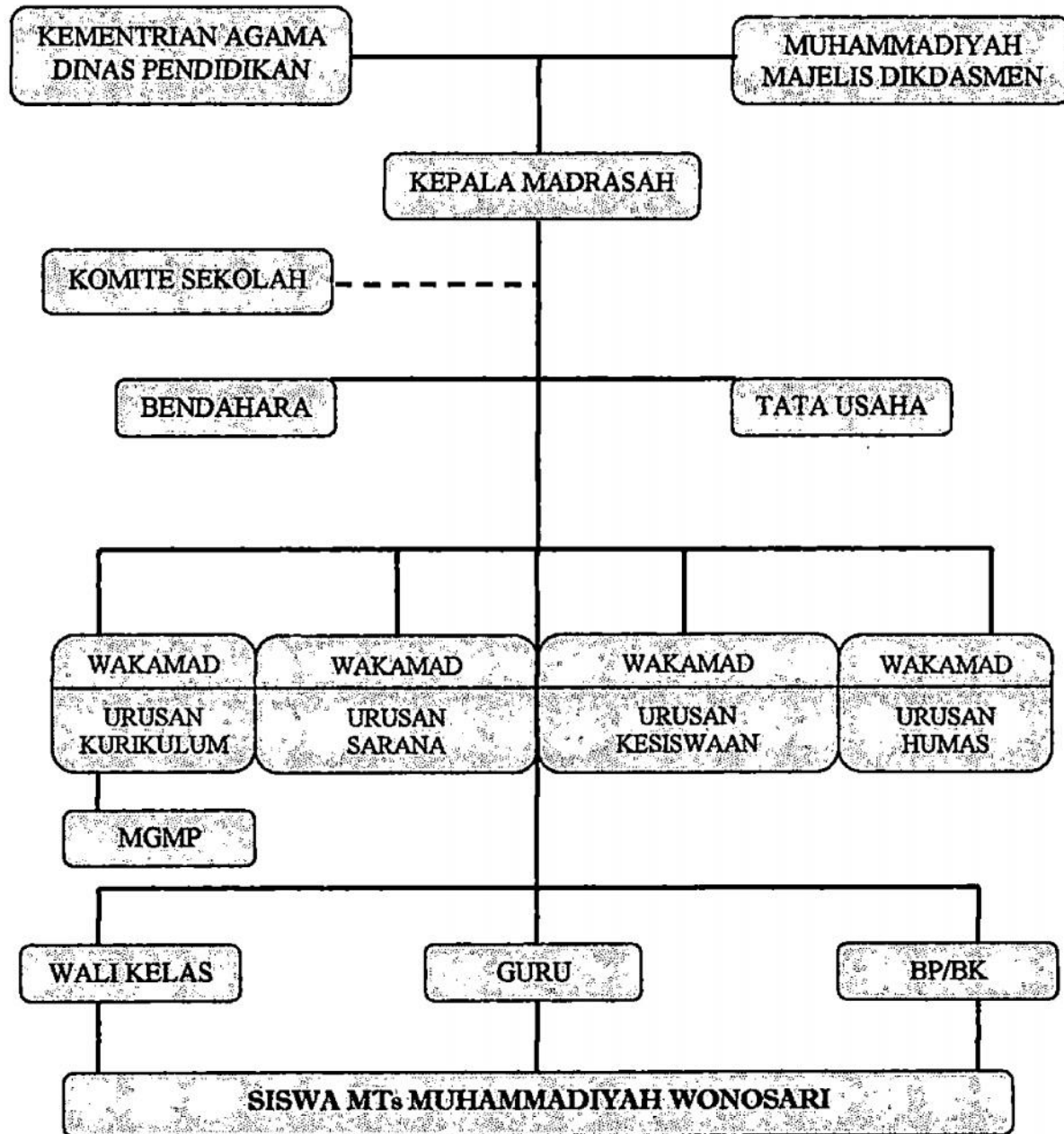

————— Garis Komando
 - - - - - Garis Konsultasi

Gambar 2 : Struktur Organisasi MTs Muhammadiyah Wonosari

Tabel 2
Susunan Kurikulum MTs Muhammadiyah Wonosari
Tahun Ajaran 2009/2010

Komponen	Alokasi Waktu		
	Kelas VII	Kelas VIII	Kelas IX
A. Mata Pelajaran			
1. Pendidikan Agama			
a. Aqidah akhlak	2	2	2
b. Fiqih/Ibadah	2	2	2
c. Qur'an Hadits	2	2	2
d. SKI	2	2	2
2. Pendidikan Kewarganegaraan	2	2	2
3. Bahasa Indonesia	4	4	4
4. Bahasa Inggris	4	4	4
5. Bahasa Arab	3	3	3
6. Matematika	4	4	4
7. Ilmu Pengetahuan Alam	4	4	4
8. Ilmu Pengetahuan Sosial	4	4	4
9. Seni Budaya	2	2	2
10. Pendidikan Jasmani, Olahraga, dan kesehatan.	2	2	2
11. Ketrampilan /TI	2	2	2
B. Muatan Lokal			
Wajib :			
1. Bahasa Jawa	2	2	2
2. Ke Muhammadiyah	1	1	1
Pilihan			
1. Seni Lukis / Kaligrafi/Seni musik	1	1	1
C. Pengembangan Diri			
Budi Pekerti, HW, Volley, BK	2	2	2
Jumlah	41	41	41

Sumber : Dokumen MTs Muhammadiyah Wonosari

G. Program unggulan dan Target kualifikasi kelulusan

1. Program Unggulan

- a) Laporan perkembangan pendidikan (Raport) Setiap semester
- b) Pantauan keaktifan menjalankan ibadah sehari-hari
- c) Pembinaan minat dan bakat siswa melalui ekstra kurikuler

2. Target Kualifikasi kelulusan

- a) Berkualitas dalam bidang akademik
- b) Mampu Baca tulis Al Qur'an
- c) Tertib menjalankan ibadah
- d) Berakhlaqul karimah
- e) Mempunyai Skill dalam penguasaan TIK.

H. Ekstrakurikuler

- 1. Hizbul Wathon / Out Bond
- 2. Qira'ah
- 3. RTA (Baca Tulis Al Qur'an)

PRESTASI MTs MUHAMMADIYAH WONOSARI

1. Juara III Bulu Tangkis antar MTs Se Kabupaten Gunungkidul.
2. Juara III Bola Volley antar MTs Se Kabupaten Gunungkidul.
3. Juara III Tenis Meja antar MTs Se Kabupaten Gunungkidul.
4. Juara II Seni Suara Porseni SMP/MTs Muhammadiyah Se Gunungkidul.
5. Juara I Senam lantai Tingkat Kabupaten Gunungkidul dalam ranka Hardiknas.

HARAPAN MTs MUHAMMADIYAH WONOSARI

Dalam upaya pengembangan dan peningkatan mutu kami berharap memiliki sejumlah harapan yang dikemas dalam program pengembangan sebagai berikut :

1. Pengadaan gedung perpustakaan sekolah
2. Pengembangan koperasi sekolah
3. Pengadaan laboratorium IPA dan Bahasa
4. Bekerjasama dengan pondok Al Ikhlas dalam upaya rintisan Bording School.

KOMITE SEKOLAH

Ketua	: HM. Wahban M.Z
Sekretaris	: Marsidi, S PdI.
Bendahara	: Kusnan Triyono, S Ag. MM.
Anggota	: Drs. Ngadimin
	Drs. Mahmud Fauzi
	Heri Kriswanto, S Ag.