

## **BAB II**

### **GAMBARAN UMUM *MA'HAD* ALI BIN ABI THALIB UNIVERSITAS MUHAMMADIYAH YOGYAKARTA**

#### **A. Sejarah dan Tujuan Berdirinya**

Sejarah berdirinya Ma'had Ali Bin Abi Thalib Universitas Muhammadiyah Yogyakarta adalah Lembaga Pendidikan Bahasa Arab dan Studi Islam yang didirikan atas program kerjasama pimpinan pusat muhammadiyah dan *Asia Moeslim Charity Foundation* (AMCF). AMCF telah berkiprah di Indonesia sejak tahun 1992 sebagai organisasi sosial, nirlaba, nonpolitik, dan resmi dibentuk pada tahun 2002 dengan nama Yayasan Muslim Asia Al Khariyah yang berkantor pusat di Jakarta.

Diantara para tokoh yang ikut memberikan peran besar dalam pendirian Ma'had Ali Bin Abi Thalib Universitas muhammadiyah Yogyakarta adalah :

1. Syech Muhammad Khoory
2. Prof. Dr. Din Syamsudin, M.A.
3. Prof. Dr. Achmad Mursyidi, M. Sc, Apt.
4. Dr. H. Yunahar Ilyas, Lc. M.A.

Adapun Ma'had Ali Bin Abi Thalib Universitas di Muhammadiyah Yogyakarta itu didirikan pada tahun 2003. Kegiatan di Ma'had Ali Bin Abi Thalib Universitas di Muhammadiyah Yogyakarta belajar sudah berlangsung

*Administrator Ma'had Ali Bin Abi Thalib UMY* , jum'at, 28 oktober 2011 ).

Dan tujuan Lembaga Pendidikan Ma'had Ali Bin Abi Thalib diantaranya adalah:

1. Menyelenggarakan pendidikan bahasa Arab yang berorientasi pada disiplin studi Islam (*dirâsât Islâmiyah*) khususnya bagi sarjana dan mahasiswa pada konsentrasi studi Islam dengan sistem dan metode pengajaran yang nyaman dan menyenangkan serta didukung oleh fasilitas yang representatif.
2. Mewujudkan peserta didik yang memiliki kemahiran dan keterampilan berbahasa Arab aktif yang meliputi:
  - a. Keterampilan menyimak (*fahm al-masmû'*)
  - b. Keterampilan berbicara (*muhâdatsah*)
  - c. Keterampilan membaca (*qirâ'ah*)
  - d. Keterampilan menulis (*kitâbah*)
3. Mewujudkan peserta didik yang memiliki kemampuan berbahasa Arab untuk mengkaji Al-Qur'an dan As-Sunnah yang menjadi sumber ajaran Islam, menguasai dasar-dasarnya dengan baik, mengamalkannya serta bersikap tengahan (*tawassuth*).
4. Membekali peserta didik dengan keterampilan dakwah disamping memiliki komitmen yang kokoh pada amal dakwah kepada Allah dan Rasulnya.

## **B. Letak Geografis**

Ma'had Ali Bin Abi Thalib Universitas Muhammadiyah Yogyakarta terletak di kompleks masjid K.H. Ahmad Dahlan Universitas Muhammadiyah Yogyakarta. Yaitu diatas tanah seluas 29 hektar, di desa Tamantirto, Kecamatan Kasihan, Kabupaten Bantul, Provinsi Yogyakarta ( DIY). Dengan batas dan letak sebagai berikut :

1. Sebelah Selatan : Berbatasan dengan Ngebel
2. Sebelah Utara : Berbatasan dengan dusun Tegal Rejo
3. Sebelah Timur : Berbatasan dengan jalan raya ringroud barat.
4. Sebelah Barat : Berbatasan dengan dusun Tlogo

Data ini diperoleh dari Tim Pembangunan Kampus Universitas Muhammadiyah Yogyakarta (TPK UMY).

## **C. Visi dan Misi**

Lembaga Bahasa Arab dan Studi Islam Ali Bin Abi Thalib Universitas Muhammadiyah Yogyakarta memiliki visi dan misi untuk menjadi Lembaga Pendidikan Bahasa Arab dan Studi Islam terkemuka, sesuai dengan tuntunan Al-Qur'an dan Sunnah Nabawiyah serta bertujuan untuk mendidik dan melahirkan ahli sekaligus praktisi agama yang tidak saja memiliki kemampuan bahasa Arab untuk mengkaji khazanah *turâts Islâmy* tapi juga

memiliki bekal kepribadian muslim integral (*kâffah*) dan komitmen dakwah kepada Allah *ta'âlâ* dan Rasul-Nya.

**D. Pengelola dan Pengajar Ma'had Ali Bin Abi Thalib Universitas**

**Muhammadiyah Yogyakarta**

1. **Mudir (Direktur)** : H. Fathurrahman Kamal, Lc., M.S.I.
2. **Wakil 1** : Taufiqurrahman, Lc.
3. **Wakil 2** : Siti Ummi Ma'rifah, Lc.

**4. Staf Pengajar**

**a. Putra**

- 1) H. Fathurrahman Kamal, Lc, M.S.I.
- 2) Saiful Islam, Lc., M. Hum.
- 3) Taufiqurrahman, Lc.
- 4) Fachriey Imanul Haq, Lc.
- 5) Taufiqurrahman, Lc.
- 6) Fahmi Irfanuddin, Lc.
- 7) Lutfan, Lc.
- 8) Abdul Wasith, Lc.
- 9) Arbi, Lc.

**b. Putri**

- 1) Mimi Rahma Sari, Lc.M.A.
- 2) Eristiani Zuhri, Lc. M.A.
- 3) Lailaty Syarifah, Lc.

4) Siti Umami, Lc

5) Najiha Muntahanah, Lc

6) Zulaikha Fitria, Lc

5. Administrator : Agus Saur Utomo, S.E.

6. Accountant : Nur Syamsudin, S.E.

7. Office Assistant : Nanang Joko Purwanto, S. S.

8. Unit Perpustakaan dan Laboratorium Audio-visual : Umar Dani S T

**F. Bagan Struktur Organisasi *Ma'had* Ali Bin Abi Thalib UMY**

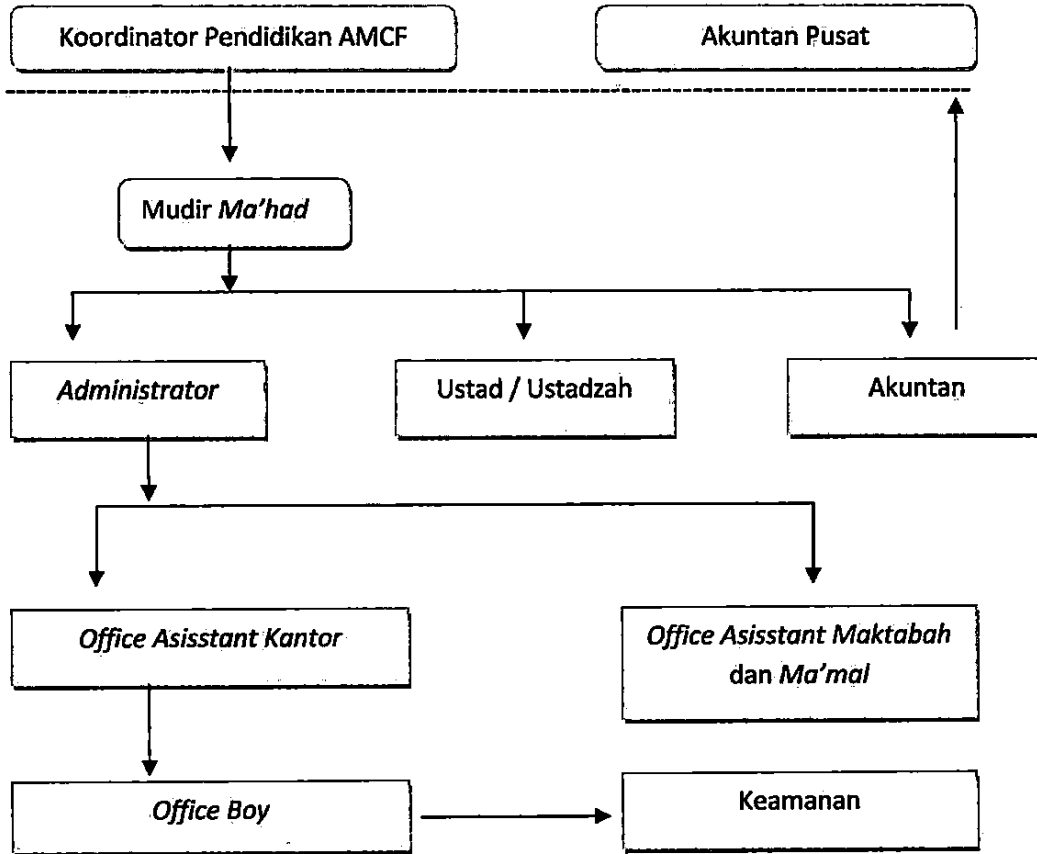

**G. Data Jumlah Mahasiswa *Ma'had* Ali Bin Abi Thalib Universitas Muhammadiyah Yogyakarta Tahun 2011/2012**

Tabel 1.4

Data Jumlah Mahasiswa Tahun Ajaran 2011/2012

| No | Kelas   | Jumlah |
|----|---------|--------|
| 1  | Tamhidy | 36     |
| 2  | Awwal A | 21     |

|        |         |     |
|--------|---------|-----|
| 3      | Awwal B | 21  |
| 4      | Tsanny  | 41  |
| 5      | Tsalist | 23  |
| 6      | Robi'   | 23  |
| Jumlah |         | 165 |

## H. Program pendidikan

### 1. Program Reguler

Program reguler adalah program pendidikan yang diselenggarakan oleh Lembaga Bahasa Arab dan Studi Islam Ali bin Abi Thalib Universitas Muhammadiyah Yogyakarta khususnya bagi mahasiswa non FAI UMY. Program ini terdiri dari Kelas Persiapan, Level I, II, III dan IV. Mahasiswa dapat mengikuti program ini mulai dari level tertentu sesuai dengan hasil ujian seleksi.

### 2. Program FAI-Plus

Program FAI-Plus adalah program pendidikan yang diselenggarakan oleh Lembaga Bahasa Arab dan Studi Islam Ali Bin Abi Thalib khususnya bagi mahasiswa FAI UMY atau bagi mahasiswa reguler Lembaga Bahasa Arab dan Studi Islam Ali Bin Abi Thalib yang kemudian melanjutkan studinya di Fakultas Agama Islam UMY. Seluruh mata kuliah yang telah diambil di Lembaga Bahasa Arab dapat dikonversi

ke nilai FAI setara dengan 30 SKS. Mahasiswa dapat mengikuti program ini mulai dari level tertentu sesuai dengan hasil ujian seleksi.

### 3. Masa Studi

Masa studi normal di Lembaga Bahasa Arab dan Studi Islam Ali Bin Abi Thalib Universitas Muhammadiyah Yogyakarta adalah 4 semester selain kelas persiapan (*tamhiyy*). Atau sesuai dengan hasil *placement test* yang diikuti oleh mahasiswa.

### 4. Perkuliahan

- a. Masa perkuliahan efektif setiap semester adalah 16 pekan, tidak termasuk masa ujian akhir semester dengan 5 hari belajar aktif setiap pekan.
- b. Diwajibkan bagi seluruh mahasiswa baru untuk mengikuti orientasi dan studium general yang diselenggarakan pada permulaan semester.
- c. Setiap mahasiswa diwajibkan menandatangani presensi atau daftar hadir kuliah untuk setiap mata kuliah yang diikuti.
- d. Bagi mahasiswa yang berhalangan mengikuti perkuliahan diwajibkan untuk mengajukan permohonan izin sesuai dengan tata tertib yang berlaku.

### 5. Kurikulum

Kurikulum yang dipergunakan di Lembaga Bahasa Arab Ali Bin Abi



yang diatur oleh Lembaga Ilmu Pengetahuan Islam dan Arab (LIPIA) Jakarta. Seluruh Lembaga Bahasa Arab yang berada dibawah naungan Asia Moslem Charity Foundation menggunakan kitab “*Silsilatu Ta’limi al-Lughat al-‘Arabiyyah*” yang diterbitkan oleh Universitas Islam Imam Muhammad Ibnu Sa’ud Kerajaan Arab Saudi sebagai buku ajar. Kurikulum Program Bahasa Arab dan Studi Islam bisa dilihat dalam tabel dibawah ini.

Tabel 1.5

Jam Kuliah Perpekan ( Intensif 5 hari)

| Mata Kuliah           | <i>I'dad Lughawi</i> |              |              |                |              | <i>Takmily</i> |              |
|-----------------------|----------------------|--------------|--------------|----------------|--------------|----------------|--------------|
|                       | <i>Tamhidy</i>       | <i>Awwal</i> | <i>Tsany</i> | <i>tsalist</i> | <i>Robi'</i> | <i>Awwal</i>   | <i>Tsany</i> |
| <b>A. Studi Islam</b> |                      |              |              |                |              |                |              |
| Al-Qur'an dan Tajwid  | 2                    | -            | -            | -              | -            | -              | -            |
| Al-Qur'an dan Tafsir  | -                    | 2            | 3            | 3              | 2            | 2              | 2            |
| Hadits                | 2                    | -            | 2            | 2              | 2            | 3              | 3            |
| Tauhid                | -                    | -            |              | 1              | 1            | 2              | 2            |
| Fiqh                  | -                    | -            |              | 1              | 1            | 3              | 3            |
| Ushul Fiqh            | -                    | -            |              | -              | 1            | -              | -            |
| Tarikh Islam          | -                    | -            |              | 1              | 1            | 2              | 2            |
| Peradaban Islam       | -                    | -            |              | 1              | 1            | -              | -            |
| <b>B. Bahasa Arab</b> |                      |              |              |                |              |                |              |
| Tadribat Lughawiyah   | 8                    | 6            | 6            | -              | -            | -              | -            |
| Ta'bir Tahriry        | 3                    | 2            | 2            | 3              | 2            | -              | -            |
| ta'bir syafawy        | 2                    | 4            | 4            | 3              | 2            | -              | -            |
| Qira'ah               | 4                    | 6            | 6            | 3              | 2            | -              | -            |
| imla' dan khat        | 2                    | 2            | 2            | 1              | -            | -              | -            |
| Qawaid                | -                    | -            | -            | 4              | 3            | 3              | 3            |
| Adab                  | -                    | -            | -            | 2              | 3            | 3              | 3            |
| Balaghah              | -                    | -            | -            | -              | 2            | 2              | 2            |
| maharat lughawiyah    | -                    | -            | -            | -              | -            | 3              | 3            |
| Ta'bir Li Takmily     | -                    | -            | -            | -              | -            | 2              | 2            |

## 6 Kegiatan Ekstrakurikuler

Disamping kegiatan akademik reguler, mahasiswa juga diwajibkan untuk mengikuti kegiatan ekstrakurikuler yang diselenggarakan oleh Lembaga Pendidikan Bahas Arab dan Studi Islam. Diantara kegiatan tersebut adalah; rihlah dakwah Ramadhan khususnya bagi mahasiswa pada level II, III dan IV; Bakti sosial; pelatihan dan training dakwah; ceramah umum (*muhadlarah 'ammah*); menulis *insyâ'* (komposisi) setiap pekan; olah raga dan kebersihan lingkungan kampus dan lain-lain.

## 7 Tugas Akhir

Setiap mahasiswa pada level IV yang telah menyelesaikan ujian akhir diwajibkan untuk menulis karya ilmiah berbahasa Arab dan menjadi syarat untuk mengambil ijazah dari Lembaga Bahasa Arab dan Studi Islam Ali Bin Abi Thalib Universitas Muhammadiyah Yogyakarta.

### I. Prospek Lulusan

1. Dapat menjadi pengajar bahasa Arab aktif (lisan dan tulisan) dalam bidang studi Islam dan *dirasat Islamiyah* di Sekolah Menengah maupun di Pondok Pesantren.
2. Lima lulusan terbaik AMCF dapat meneruskan studi di International Islamic University of Adrica.
3. Bisa konversi ke FAI UMY dan UMS (semua jurusan) setara dengan 30 semester dengan 70 SKS jadi tentunya akan menghemat waktu dan biaya

4. Dapat meneruskan studi di LIPIA Jakarta yang merupakan cabang Imam Ibn Saud Islamic University di Riyadh Arab Saudi) dan beberapa Negara di Timur Tengah, seleksi oleh Lembaga Hubungan dan Kerjasama Luar Negeri Pimpinan Pusat Muhammadiyah Jakarta.

## **J. Gedung dan Fasilitas Ma'had Ali Bin Abi Thalib Universitas**

### **Muhammadiyah Yogyakarta**

Adapun fasilitas yang dimiliki Ma'had Ali Bin Abi Thalib Universitas Muhammadiyah Yogyakarta adalah sebagai berikut:

Tabel 1.6

### **Fasilitas Ma'had Ali Bin Abi Thalib Universitas Muhammadiyah Yogyakarta**

| No | Keterangan         | Kondisi |        |           |      |       |
|----|--------------------|---------|--------|-----------|------|-------|
|    |                    | Ada     | Jumlah | Tidak ada | Baik | Rusak |
| 1  | Ruang Kelas        | Ada     | 6      |           | Baik |       |
| 2  | Ruang Mudir        | Ada     | 1      |           | Baik |       |
| 3  | Ruang Ustad/ah     | Ada     | 2      |           | Baik |       |
| 4  | Ruang Karyawan     | Ada     | 1      |           | Baik |       |
| 5  | Gudang Buku        | Ada     | 1      |           | Baik |       |
| 6  | Ruang Perpustakaan | Ada     | 1      |           | Baik |       |
| 7  | Digital library    | Ada     | 3      |           | Baik |       |

|    |                         |     |    |  |      |  |
|----|-------------------------|-----|----|--|------|--|
| 8  | Ruang tamu              | Ada | 2  |  | Baik |  |
| 9  | Ruang Administrasi      | Ada | 2  |  | Baik |  |
| 10 | Lab bahasa              | Ada | 1  |  | Baik |  |
| 11 | Komputer                | Ada | 26 |  | Baik |  |
| 12 | Lcd Proyektor           | Ada | 1  |  | Baik |  |
| 13 | OHP                     | Ada | 1  |  | Baik |  |
| 14 | Peta                    | Ada | 4  |  | Baik |  |
| 15 | White Board             | Ada | 6  |  | Baik |  |
| 16 | Headset                 | Ada | 33 |  | Baik |  |
| 17 | Papan Info              | Ada | 2  |  | Baik |  |
| 18 | Kamar kecil ustad/ah    | Ada | 2  |  | Baik |  |
| 19 | Kamar kecil mahasiswa/i | Ada | 2  |  | Baik |  |
| 20 | Televisi                | Ada | 1  |  | Baik |  |