

BAB IV

METODE PENELITIAN

A. Bagan Alir Metode Penelitian

Bagan alir metode penelitian dapat dilihat pada Gambar 4.1.

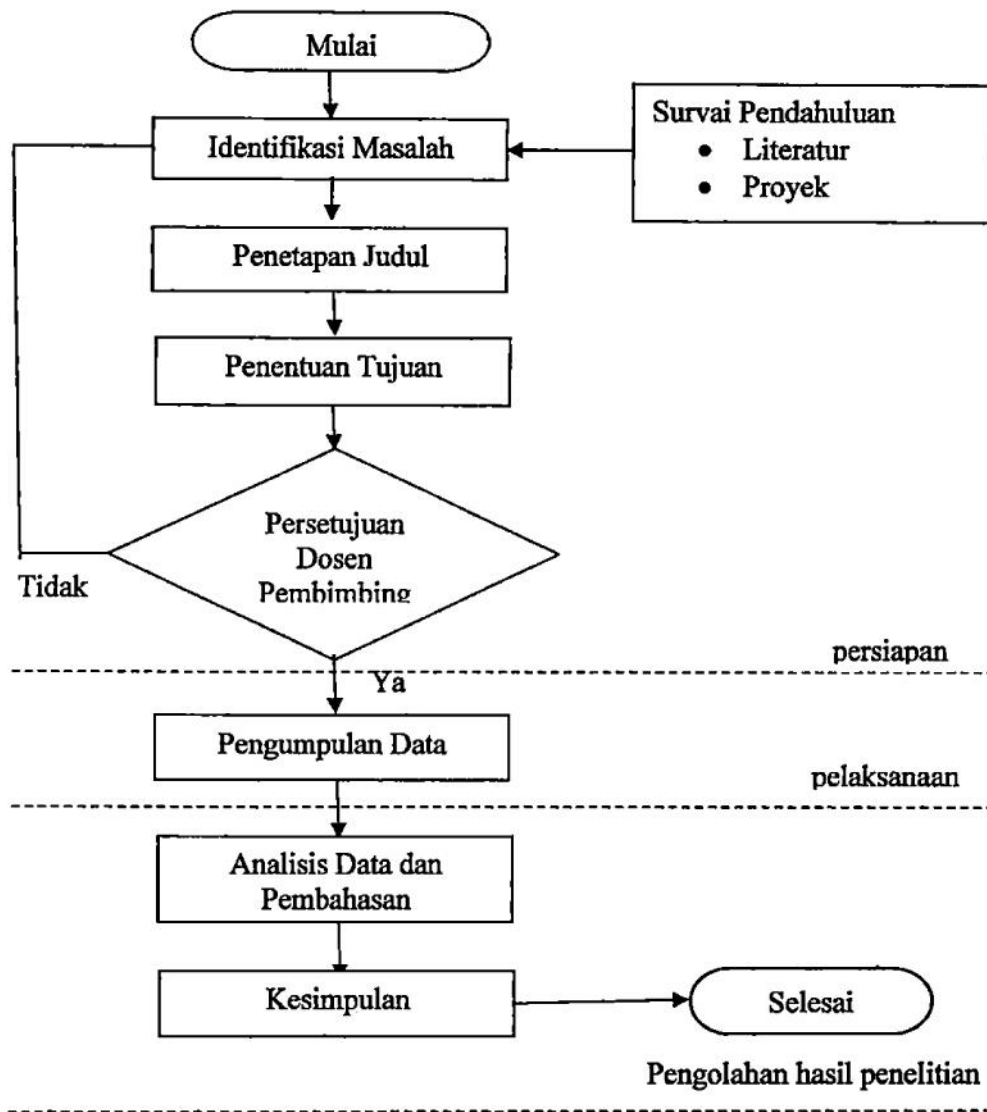

Gambar 4.1 Bagan Alir metode Penelitian

B. Metode Pengumpulan Data

Data yang digunakan dalam penelitian ini adalah data sekunder, meliputi :

a. Gambar Rencana / Gambar Kerja

Gambar rencana yang digunakan dalam perhitungan penelitian ini adalah gambar rencana Proyek Pembangunan Gedung Kuliah Sekolah Tinggi Agama Islam Negeri Sorong Papua Barat.

b. Data Rencana Anggaran Biaya (RAB)

Rencana Anggaran Biaya dalam penelitian ini diperoleh dari Kontraktor Pelaksana dalam pembangunan Gedung Kuliah Sekolah Tinggi Agama Islam Sorong Papua Barat.

C. Metode Analisis Data dan Pembahasan

Tahap-tahap Analisis data dan pembahasan yang dilakukan pada penelitian ini yaitu setelah pekerjaan pengumpulan data-data selesai kemudian dilakukan pembahasan dan penghitungan kuantitas dari pekerjaan beton bertulang yang menyangkut volume, berat besi per meter kubik dan harga/biaya.