

BAB II

DESKRIPSI OBYEK PENELITIAN

A. Gambaran Umum Tempat Penelitian

a. Gambar 1.1 Peta Kecamatan Girisubo

Gambaran umum tempat penelitian dan batas wilayah kerja UPT Puskesmas Girisubo dan situasi wilayah kerja UPT Puskesmas Girisubo dengan alam berbukit, tegalan, pekarangan. Adapun sumber air bersih masih kurang, sehingga air didatangkan dari luar daerah dan memanfaatkan air hujan dengan penampungan air hujan (PAH). Serta batas wilayah kerja UPT Puskesmas Girisubo sebagai berikut :

1. Sebelah Utara Kecamatan Rongkop.
2. Sebelah Barat Kecamatan Tepus.
3. Sebelah Selatan Samudera Indonesia.
4. Sebelah Timur Kecamatan Paranggupito.

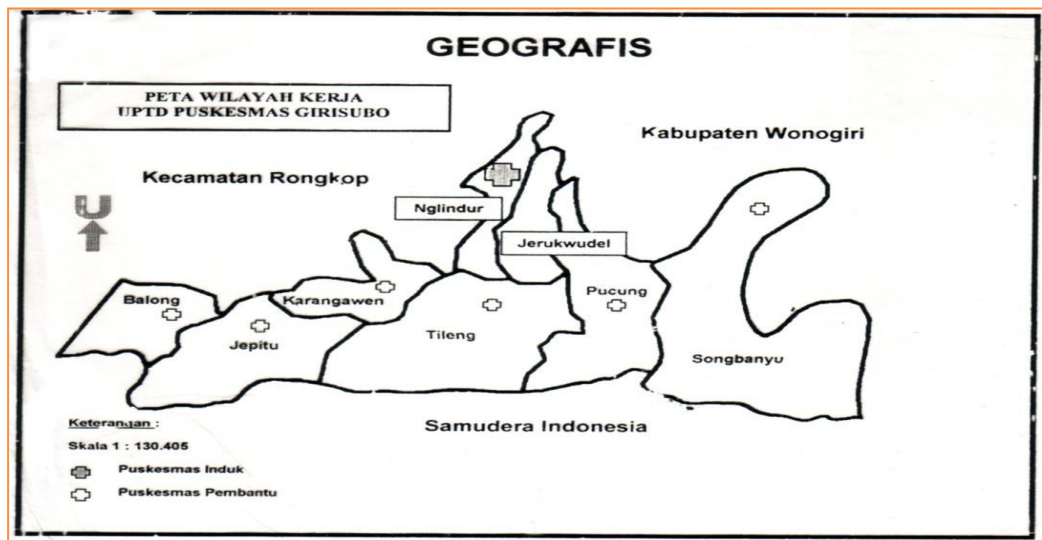

(Sumber : Kecamatan Girisubo)

UPT Puskesmas Girisubo memiliki 8 Desa, wilayah kerjanya yaitu : Nglindur, Jerukwudel, Tileng, Jepitu, Balong, Pucung, Songbanyu, Karangawen.

Jumlah penduduk wilayah kerja UPT Puskesmas Girisubo berdasarkan data Desember 2014, sebanyak 25347 jiwa, dengan jumlah KK 6747.

1. Jumlah Dusun : 82
2. Jumlah Posyandu : 83
3. Jumlah Kader : 415 orang
4. Pos UKK di Sadeng : 1
5. Posyandu Lansia : 10
6. Posbindu : 1
7. Desa Siaga : 8
8. Desa stop BABs : 8¹

b. Visi, Misi Dan Tujuan

1. Visi

Puskesmas Girisubo Mempunyai Visi Terwujudnya Pelayanan Kesehatan dasar yang bermutu, berkeadilan menuju masyarakat yang sehat dan mandiri.

2. Misi

Misi Puskesmas Girisubo adalah.

1. Mengembangkan pelayanan kesehatan dasar yang bermutu, merata, terjangkau serta berkesimabungan.
2. Mendorong dan meningkatkan usaha kesehatan yang berbasis masyarakat.

¹ Dokumen Rencana Strategis Bisnis UPT Puskesmas Girisubo Tahun 2015 – 2019.

3. Menggerakkan kemandirian dan kesadaran masyarakat untuk hidup bersih dan sehat.
4. Meningkatkan profesionalisme sumber daya manusia dalam pelayanan kesehatan.
5. Meningkatkan pelaksanaan manajemen Puskesmas yang berbasis Sistem Informasi Kesehatan.²

3. Tujuan

Puskesmas Girisubo menetapkan tujuan yang hendak di capai adalah:

1. Meningkatkan pelayanan kesehatan dasar yang bermutu dan terjangkau.
2. Terpenuhinya sarana dan prasarana Puskesmas yang sesuai standar, serta terpenuhi kualitas sumber daya manusia.
3. Tercapainya kemandirian dan kesadaran masyarakat untuk hidup sehat bagi seluruh masyarakat.
4. Tercapainya sistem manajemen yang transparan dan akuntabel.

c. Jenis – jenis Layanan

Puskesmas Induk Girisubo memberikan pelayanan Upaya Kesehatan Perorangan (UKP) berupa poliklinik yang buka setiap hari pada jam kerja yaitu:

- 1) Klinik Umum.
- 2) Klinik Gigi.
- 3) Klinik Kesehatan Ibu, Anak dan KB.
- 4) Klinik Sehat.
- 5) Klinik MTBS.

² Dokumen Rencana Strategis Bisnis UPT Puskesmas Girisubo Tahun 2015 – 2019.

6) Unit Pelayanan Darurat 24 Jam.

7) Rawat Inap.

8) Persalinan.³

d. Jumlah Pengunjung

Jumlah pengunjung UPT Puskesmas Kecamatan Girisubo Kabupaten Gunungkidul tahun 2015:

Tabel 1
Jumlah pengunjung Jaminan Kesehatan Masyarakat (JAMKESMAS)

No	URAIAN	JAMKESMAS		
		Bulan Oktober	Bulan November	Jumlah s.d Bulan Desember
1	Pelayanan.Medis. (rawat jalan)	866	9206	10072
2	U G D	91	1150	1241
3	Tindakan. Medis	68	2041	2109
4	Konsultasi. Kesehatan	-	58	58
5	Laboratorium	3	94	97
6	Caten	-	-	-
7	Surat. Ket. Dr	-	1	1
8	Visum	-	-	-
9	Rujukan	2	100	102
10	Ambulan	-	-	-
11	Rawat.inap umum	2	4	6
12	Rawat.inap klas	-	-	-
13	Persalinan. Normal	-	-	-
14	Persalinan. Dengan. Penyulit	-	-	-

Dari tabel yang ada diatas, dijelaskan bahwa jumlah pengunjung Jaminan kesehatan Masyarakat (JAMKESMAS) di UPT Puskesmas Kecamatan Girisubo Kabupaten Gunungkidul tahun 2015. Pada bulan Oktober pelayanan yang diberikn terbanyak pada pelayanan medis (rawat jalan), dan mengalami peningkatan pada bulan November jumlah pengguna JAMKESMAS sampai dengan bulan Desember sejumlah 10072 orang yang

³ Dokumen Rencana St5rategis Bisnis UPT Puskesmas Girisubo Tahun 2015 - 2019

ditangani melalui pelayanan medis (rawat jalan). Dan pelayanan terbanyak kedua pada pelayanan tindakan medis. Pada bulan Oktober pelayanan tindakan medis tercatat 68 pasien yang perlu mendapatkan penanganan medis sampai dengan bulan November tercatat 2041 pasien sampai dengan bulan Desember tercatat jumlah pasien yang mendapatkn pelayanan tindakan medis sejumlah 2109. Sedangkan pelayanan JAMKESMAS terkecil pada pelayanan surat keterangan dokter dari bulan November samapi dengan bulan Desember tercatat 1 pasien yang membutuhkan surat keterangan dokter.

Tabel 2

Jumlah pengunjung Jaminan Kesehatan Sosial (JAMKESOS)

No	URAIAN	JAMKESOS		
		Bulan Oktober	Bulan November	Jumlah s.d Bulan Desember
1	Pelayanan.Medis. (rawat jalan)	-	127	130
2	U G D	-	10	10
3	Tindakan. Medis	-	28	28
4	Konsultasi. Kesehatan	-	-	-
5	Laboratorium	-	5	5
6	Caten	-	-	-
7	Surat. Keterangan. Dr	-	-	1
8	Visum	-	-	-
9	Rujukan	-	3	3
10	Ambulan	-	-	-
11	Rawat.inap umum	-	-	-
12	Rawat.inap klas	-	-	-
13	Persalinan. Normal	-	-	-
14	Persalinan. Dengan. Penyulit	-	-	-

Dari tabel yang ada diatas, dijelaskan bahwa Jumlah pengunjung Jaminan kesehatan Sosial (JAMKESOS) di UPT Puskesmas Kecamatan Girisubo Kabupaten Gunungkidul tahun 2015. Pada bulan Oktober tidak ada pelayanan yang diberikn sedangkan, pada bulan

November tercatat 127 pasien yang mendapatkan pelayanan medis (rawat jalan) sampai dengan bulan Desember tercatat pasien yang mendapatkan pelayanan medis rawat jalan sejumlah 130 orang. Sedangkan pelayanan JAMKESOS tekecil pada pelayanan surat keterangan dokter yang tercatat dari bulan Oktober, November, Desember tercatat 1 pasien yang mendapatkan pelayanan surat keterangan dokter.

Tabel 3
Jumlah pengunjung (JAMKESTA)

No	URAIAN	JAMKESTA		
		Bulan Oktober	Bulan November	Jumlah s.d Bulan Desember
1	Pelayanan. Medis. (rawat jalan)	119	1223	1342
2	U G D	39	133	172
3	Tindakan. Medis	29	225	254
4	Konsultasi. Kesehatan	-	20	20
5	Laboratorium	3	15	18
6	Caten	-	-	-
7	Surat. Keterangan. Dr	-	-	-
8	Visum	-	-	-
9	Rujukan	-	41	41
10	Ambulan	-	-	-
11	Rawat.inap umum	1	-	1
12	Rawat.inap klas	-	-	-
13	Persalinan. Normal	-	-	-
14	Persalinan. Dengan. Penyulit	-	-	-

Dari tabel yang ada diatas, dijelaskan bahwa Jumlah pengunjung (JAMKESTA) di UPT Puskesmas Kecamatan Girisubo Kabupaten Gunungkidul tahun 2015. Pada bulan oktober pelayanan yang diberikn terbanyak pada pelayanan medis (rawat jalan) dan mengalami peningkatan pada bulan november dan jumlah pengguna JAMKESTA sampai dengan bulan desember sejumlah 1342 orang yang di tangani melalui pelayanan medis (rawat jalan). Sedangkan pelayanan JAMKESTA tekecil pada pelayanan rawat inap umum dari

bulan november samapi dengan bulan desember tercatat 1 pasien yang membutuhkan penanganan rawat inap umum.

Tabel 4

Jumlah pengunjung (AKSES)

No	URAIAN	AKSES		
		Bulan Oktober	Bulan November	Jumlah s.d Bulan Desember
1	Pelayanan.Medis. (rawat jalan)	49	583	632
2	U G D	6	95	101
3	Tindakan. Medis	2	38	40
4	Konsultasi. Kesehatan	1	5	6
5	Laboratorium	2	9	11
6	Caten	-	-	-
7	Surat. Keterangan. Dr	-	1	1
8	Visum	-	-	-
9	Rujukan	1	25	26
10	Ambulan	-	-	-
11	Rawat.inap umum	-	-	-
12	Rawat.inap klas	-	-	-
13	Persalinan. Normal	-	-	-
14	Persalinan. Dengan. Penyulit	-	-	-

Dari tabel yang ada diatas, dijelaskan bahwa Jumlah pengunjung pelayanan (AKSES) di UPT Puskesmas Kecamatan Girisubo Kabupaten Gunungkidul tahun 2015. Pada bulan Oktober pelayanan yang diberikn terbanyak pada pelayanan medis (rawat jalan) dan mengalami peningkatan pada bulan November dan jumlah pengguna pelayanan AKSES sampai dengan bulan Desember sejumlah 632 orang yang di tangani melalui pelayanan medis (rawat jalan). Sedangkan pelayanan AKSES terecil pada pelayanan surat keterangan Dokter dari bulan November sampai dengan bulan Desember tercatat 1 pasien yang membutuhkan penanganan surat keterangan Dokter.

Tabel 5
Jumlah pengunjung (GERATIS)

No	URAIAN	GRATIS		
		Bulan Oktober	Bulan November	Jumlah s.d Bulan Desember
1	Pelayanan.Medis. (rawat jalan)	66	569	635
2	U G D	1	20	21
3	Tindakan. Medis	-	15	15
4	Konsultasi. Kesehatan	-	2	2
5	Laboratorium	1	13	14
6	Caten	-	-	-
7	Surat. Keterangan. Dr	-	-	-
8	Visum	-	-	-
9	Rujukan	-	5	5
10	Ambulan	-	-	-
11	Rawat.inap umum	-	-	-
12	Rawat.inap klas	-	-	-
13	Persalinan. Normal	-	-	-
14	Persalinan. Dengan. Penyulit	-	-	-

Dari tabel yang ada diatas, dijelaskan bahwa jumlah pengunjung Jaminan kesehatan Masyarakat (GRATIS) di UPT Puskesmas Kecamatan Girisubo Kabupaten Gunungkidul tahun 2015. Pada bulan Oktober pelayanan yang diberikan terbanyak pada pelayanan medis (rawat jalan) dan mengalami peningkatan pada bulan November dan jumlah pengguna pelayanan medis (rawat jalan) sampai dengan bulan Desember sejumlah 635 orang yang ditangani melalui pelayanan medis (rawat jalan). Dan pelayanan terbanyak kedua pada pelayanan Unit Gawat Darurat (UGD). Pada bulan Oktober pelayanan UGD tercatat 1 pasien yang perlu mendapatkan penanganan medis sampai dengan bulan November tercatat 20 pasien sampai dengan bulan Desember tercatat jumlah pasien yang mendapatkn pelayanan tindakan medis sejumlah 21. Sedangkan pelayanan terendah pada pelayanan konsultasi

kesehatan dari bulan November samapi dengan bulan Desember tercatat 2 pasien yang membutuhkan konsultasi kesehatan.

Tabel 6
Jumlah pengunjung (BAYAR)

No	URAIAN	BAYAR		
		Bulan Oktober	Bulan November	Jumlah s.d Bulan Desember
1	Pelayanan.Medis. (rawat jalan)	214	2858	3072
2	U G D	70	812	882
3	Tindakan. Medis	75	950	1025
4	Konsultasi. Kesehatan	-	90	90
5	Laboratorium	11	370	381
6	Caten	2	195	197
7	Surat. Keterangan. Dr	39	381	420
8	Visum	-	-	-
9	Rujukan	3	47	50
10	Ambulan	-	-	-
11	Rawat.inap umum	9	90	99
12	Rawat.inap klas	-	-	-
13	Persalinan. Normal	-	-	-
14	Persalinan. Dengan. Penyulit	-	-	-

Dari tabel yang ada diatas, dijelaskan bahwa Jumlah pengunjung Jaminan kesehatan Masyarakat yang membayar dalam pelayanan kesehatan di UPT Puskesmas Kecamatan Girisubo Kabupaten Gunungkidul tahun 2015. Pada bulan Oktober pelayanan yang diberikn terbanyak pada pelayanan medis (rawat jalan) dan mengalami peningkatan pada bulan November dan jumlah pengguna pelayanan sampai dengan bulan desember sejumlah 3072 orang yang ditangani melalui pelayanan medis (rawat jalan). Dan pelayanan terbanyak kedua pada pelayanan tindakan medis. Pada bulan Oktober pelayanan penanganan medis tercatat 950 pasien yang perlu mendapatkan penanganan medis sampai dengan bulan November

tercatat 20 pasien sampai dengan bulan Desember tercatat jumlah pasien yang mendapatkan penanganan tindakan medis sejumlah 1025. Sedangkan pelayanan terendah pada pelayanan rujukan dari bulan November samapi dengan bulan Desember tercatat 50 pasien yang membutuhkan pelayanan rujukan.

Tabel 7

Jumlah total

JUMLAH TOTAL		
Bulan Oktober	Bulan November	Jumlah s.d Bulan Desember
1314	14566	15880
207	2220	2427
174	3297	3471
1	175	176
20	506	526
2	195	197
39	383	422
-	-	-
6	221	227
-	-	-
12	94	106
-	-	-
-	-	-
-	-	-

(Sumber : Rekapitulasi Laporan Pelayanan UPT Puskesmas

Girisubo Bulan Desember Tahun: 2015)

Dari tabel yang ada diatas, jumlah total pasien yang mendapatkan pelayanan kesehatan terbanyak pada pelayanan medis (rawat jalan) total dari bulan Oktober sapai dengan Desember tercatat 15880 pasien yang membutuhkan pelayanan rawat jalan yang diikuti pelayanan UGD total dari bulan Oktober sapai dengan Desember tercatat pasien yang mendapatkan pelayanan UGD sebanyak 2427 pasien dan terendah pada penanganan rawat inap umum yang tercatat 106 pasien yang perlu mendapatkan perawatan inap umum. Dan dapat disimpulkan dari setiap pelayanan kesehatan setiap bulan mengalami peningkatan

pasien yang membutuhkan pelayanan kesehatan di UPT Puskesmas Kecamatan Girisubo Kabupaten Gunungkidul.

e. Sarana Dan Prasarana

UPT Puskesmas Kecamatan Girisubo Kabupaten Gunungkidul memiliki sarana dan prasarana yang dapat dilihat pada Tabel dibawah ini :

**Tabel 8
Daftar Sarana dan Prasarana**

Nama	Jumlah	Kondisi	Keterangan
Gedung Rawat jalan	1 Gedung	Baik	2 Lantai
Gedung Rawat Inap	1 Gedung	Baik	
Puskesmas Pembantu	6 Gedung	Baik	6 Desa
Mobil Puskesmas Keliling	2 Unit	Rusak ringan	Rujukan & Operasi
Sepeda Motor	6 Unit	Baik	Programer
UGD kit	1 Set	Baik	Pelayanan 24 jam
Partus kit	1 Set	Kurang lengkap	Pelayanan 24 jam
Implan kit	1 Set	Baik	Pelayanan
IUD kit	1 Set	Baik	Pelayanan
Pantum IUD	1 Set	Baik	pelayanan
Pantum Implan	1 Set	Baik	Pelayanan
Buku Panduan video alat bantu APK	1 Set	Baik	Pelayanan
Buku panduan pelayanan KB	1 Set	Baik	Pelayanan
Dental kit	1 Set	Baik	Pelayanan

(Sumber : Perencanaan tingkat Puskesmas (PTP) UPT Puskesmas Girisubo tahun 2015)

Dari tabel diatas dijelaskan bahwa, fungsi dan kegunaan masing – masing sarana dan prasarana. Sedangkan UPT Puskesmas Kecamatan Girisubo memiliki Puskesmas pembantu

yang terdiri dari 6 gedung yang masing – masing ditempatkan di 6 Desa di Kecamatan Girisubo. 6 desa tersebut meliputi:

1. Puskesmas Pembantu Nglindur.
2. Puskesmas Pembantu Pucung.
3. Puskesmas Pembantu Songbanyu.
4. Puskesmas Pembantu Karangawen.
5. Puskesmas Pembantu Jepitu.
6. Puskesmas pembantu Balong.

f. Sumber Daya Manusia

UPT Puskesmas Kecamatan Girisubo Kabupaten Gunungkidul memiliki sumber daya manusia PNS yang berjumlah 26 orang pada tahun 2014 dan 25 pada tahun 2015. Data kelompok PNS dapat dilihat pada Tabel dibawah ini :

Tabel 9**Pegawai Berdasarkan Kelompok Jabatan struktural/ Non Struktural****Fungsional UPT Puskesmas kecamatan Girisubo Kabupaten**

No	Jabatan	Tahun 2014					Tahun 2015				
		PNS	PTT	WB KT 2	Harian Lepas	JMH	PNS	PTT	WB KT 2	Harian Lepas	JML
1	Kepala Puskesmas	1	0	0	0	1	1	0	0	0	1
2	Kasubak TU	0	0	0	0	0	1	0	0	0	1
3	Dokter Umum	2	0	0	0	2	2	0	0	0	2
4	Dokter Gigi	1	0	0	0	1	1	0	0	0	1
5	Perawat	5	0	2	0	7	7	0	0	0	8
6	Perawat Gigi	1	0	0	0	1	1	0	0	1	1
7	Bidan	7	3	0	0	10	7	3	0	0	10
8	Analisis/Labker	1	0	0	0	1	0	0	0	1	1
9	Asisten Apoteker	0	0	0	0	0	0	0	0	0	0
10	Nutrisionis	1	0	0	0	1	1	0	0	0	1
11	Kesling	1	0	0	0	1	1	0	0	0	1
12	Rekam Medis	0	0	0	0	0	0	0	0	0	0
13	Juru Imunisasi	1	0	0	0	1	1	0	0	0	1
14	Pengadministrasi Umum	4	0	2	0	6	3	0	2	1	8
15	Pengemudi	0	0	0	0	0	0	0	0	0	0
16	Pramu Kantor	0	0	2	1	2	0	0	1	1	2
17	Penjaga Kantor	0	0	0	0	0	0	0	0	1	1
	Jumlah	26	3	5	1	35	25	3	3	5	36

Gunungkidul Tahun 2014/2015**(Sumber: Perencanaan tingkat Puskesmas (PTP) UPT Puskesmas Girisubo tahun 2015)**

Dari tabel diatas dapat dijelaskan, Kepala dinas selaku kepala UPT Puskesmas Kecamatan Girisubo, dan tenaga medis terbanyak pada tenaga bidan yang berjumlah 10 bidan, 7 orang bidan PNS dan 3 PPT, sedangkan tenaga pembantu puskesmas yang masih

mengalami kekosongan terdapat pada tenaga Asisten apoteker, tenaga kesehatan Rekam medis dan Pengemudi Puskesmas keliling.

Struktur organisasi UPT Puskesmas Kecamatan Girisubo Kabupaten Gunungkidul berdasarkan Peraturan Daerah Kabupaten Gunungkidul Nomor : 11 Tahun 2008 tentang pembentukan, susunan organisasi, kedudukan, dan tugas Dinas – dinas Daerah.

Bagan 1.2

Struktur organisasi UPT Puskesmas Kecamatan Girisubo Kabupaten Gunungkidul

Berdasarkan Peraturan Daerah Kabupaten Gunungkidul Nomor.11 Tahun 2008

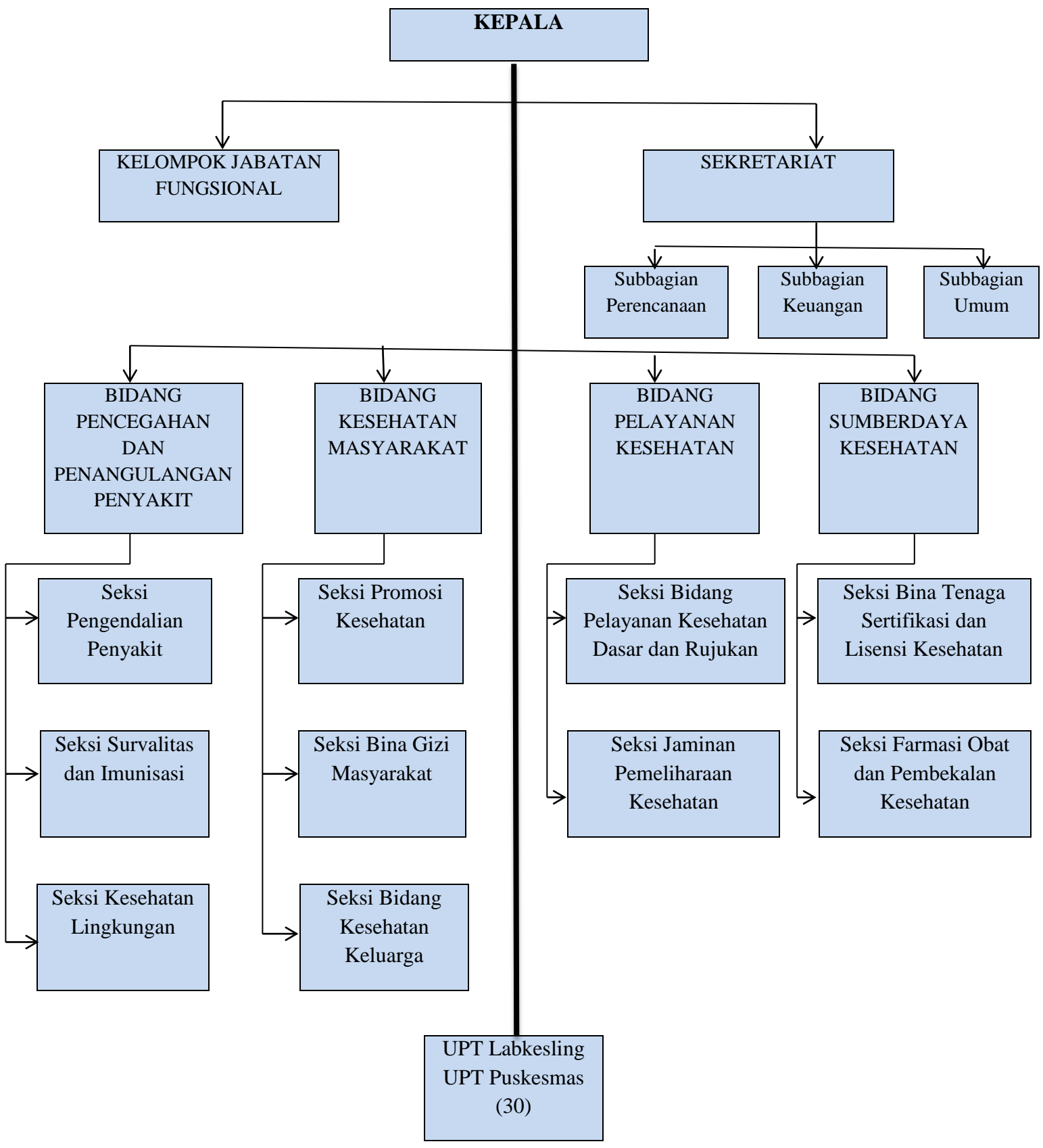

Berdasarkan bagan 1.2 dapat diketahui bahwa Kepala membawahi bidang-bidang. Kepala dalam melaksanakan pekerjaan dibantu oleh sekretariat. Sekretariat membawahi Subbagian Perencanaan, Subbagian keuangan, serta Subbagian Umum. UPT Puskesmas Girisubo memiliki beberapa bidang dalam memudahkan pekerjaan diantaranya terdapat Bidang Pencegahan dan penanggulangan penyakit yang dibantu oleh Seksi pengendalian penyakit, seksi Surveilans dan Imunasi serta Seksi kesehatan Lingkungan.. Lalu ada Bidang Kesehatan Masyarakat dibantu oleh Seksi Promosi Kesehatan, Seksi Bidang Gizi Masyarakat dan Seksi Bina Kesehatan Keluarga. Bidang Pelayanan Kesehatan dibantu oleh Seksi Bina Pelayanan Dasar Dan Rujukan dan Seksi Jaminan Pemeliharaan Kesehatan. Terakhir Bidang Sumber Daya Kesehatan dibantu oleh Seksi Bina Tenaga, Sertifikasi dan Lisensi Kesehatan dan Seksi Farmasi Obat dan Pembekalan Kesehatan. Manajemen Pegawai. Masing-masing Bidang dan Subbidang bekerja bersama-sama membantu Kepala dalam melaksanakan tujuan dari Bidang UPT Puskesmas Kecamatan Girisubo Kabupaten Gunungkidul dalam mengemban tugas dan amanah yang diberikan khususnya dalam bidang Kesehatan di UPT Puskesmas Kecamatan Girisubo Kabupaten Gunungkidul.

g. Penentuan Prioritas Masalah

Dari tabel dibawah ini dijelaskan bahwa upaya penentuan prioritas program kesehatan untuk mencapai target sasaran program kesehatan masyarakat dilakukan program sebagai berikut:

Tabel 10**Perencanaan tingkat Puskesmas (PTP)**

MDG 1	Upaya menurunkan balita gizi kurang dan gizi buruk	Program Gizi
MDG 4	Upaya menurunkan angka kematian balita	Program Gizi, KIA, KB, Imunisasi
MDG 5	Upaya menurunkan angka keamatan ibu dan mewujudkan akses kesehatan reproduksi bagi semua	Program KIA, KB, KRR
MDG 6	<ul style="list-style-type: none">a) Upaya mengendalikan penyebaran dan menurunkan jumlah kasus baru HIV / AIDSb) Upaya mewujudkan akses terhadap pengobatan HIV dan AIDS bagi semua yang membutuhkanc) Upaya mengendalika penyebaran dan menurunkan jumlah kasus baru malaria dan TB	Program P2 Program P2 dan Pengobatan Program P2 dan Surveilans
MDG 7	Upaya meningkatkan akses masyarakat terhadap sumber air minum dan sanitasi dasar yang layak	Program Promosi Kesehatan, Kesling

(Sumber: Perencanaan tingkat Puskesmas (PTP) UPT Puskesmas Girisubo tahun 2015)

