

Lampiran 1

Perusahaan yang Memublikasikan Pengungkapan *Sustainability Report*

No	KODE	NAMA PERUSAHAAN	2012	2013	2014	2015
1	AALI	Astra Agro Lestari Tbk	√	√	√	√
2	ASII	Astra International Tbk	√	√	√	√
3	INCO	Vale Indonesia Tbk	√	√	√	√
4	INTP	Indocement Tunggul Prakarsa Tbk	√	√	√	√
5	JSMR	Jasa Marga Tbk	√	√	√	√
6	PGAS	Perusahaan Gas Negara (Persero) Tbk	√	√	√	√
7	PTBA	Tambang Batubara Bukit Asam Tbk	√	√	√	√
8	SMCB	Holcim Indonesia Tbk	√	√	√	√
9	SMGR	Semen Indonesia (Persero) Tbk	√	√	√	√
10	TLKM	Telekomunikasi Indonesia (Persero) Tbk	√	√	√	√
11	WIKA	Wijaya Karya Tbk	√	√	√	√

Lampiran 2

Item Pengungkapan Sustainability Report Sesuai Indeks GRI G4 dengan 149 Indikator

INDIKATOR KINERJA	KODE	ASPEK
Strategi dan Analisis	G4-1	Pembuat keputusan yang paling senior di organisasi (seperti CEO, Pimpinan atau posisi senior yang setara) tentang relevansi keberlanjutan terhadap organisasi dan strategi organisasi untuk menghadapi keberlanjutan
	G4-2	Berikan uraian mengenai dampak, risiko dan peluang utama
Profil Perusahaan	G4-3	Laporkan nama organisasi
	G4-4	Laporkan merek, produk, dan layanan utama
	G4-5	Laporkan lokasi kantor pusat organisasi
	G4-6	Laporkan jumlah negara tempat organisasi beroperasi dan nama negaratempat organisasi menjalankan operasi yang signifikan maupun yang relevan secara khusus dengan topik berkelanjutan yang dibahas dalam laporan
	G4-7	Laporkan sifat kepemilikan dan badan hukum
	G4-8	Laporkan pasar yang dilayani (termasuk pengelompokan geografis sektor yang dilayani, dan jenis pelanggan dan penerima manfaat)
	G4-9	Skala Organisasi (total karyawan, total operasi, penjualan bersih, total modal, kuantitas produk atau jasa yang tersedia)
	G4-10	Jumlah dan Komposisi Karyawan
	G4-11	Persentase total karyawan yang tercakup dalam perjanjian kerja bersama
	G4-12	Jelaskan rantai pasokan organisasi
	G4-13	Perubahan Signifikan Organisasi (ukuran, struktur, kepemilikan dan rantai pasokan organisasi)
	G4-14	Pendekatan Pencegahan Melalui Manajemen Risiko (pendekatan atau prinsip kehati-hatian)
	G4-15	Daftar piagam, prinsi-prinsip, atau inisiatif lainnya dibidang ekonomi, lingkungan dan sosial, yang dikembangkan secara eksternal, dimana organisasi ikut serta atau memberikan dukungan
	G4-16	Keanggotaan asosiasi (seperti asosiasi industri) dan organisasi advokasi nasional atau internasional dimana organisasi
Material dan Pembatasan	G4-17	Daftar entitas
	G4-18	Proses menentukan isi laporan dan pembatasan dan aspek boundary
	G4-19	Daftar aspek material yang teridentifikasi dalam proses untuk menentukan konten laporan

	G4-20	Batasan Aspek Material di dalam Organisasi
	G4-21	Batasan Aspek Material di luar Organisasi
	G4-22	Laporan pengaruh dari pernyataan ulang atas informasi yang diberikan pada laporan sebelumnya dan alasan pernyataan ulang tersebut
	G4-23	Laporkan perubahan yang signifikan dari periode pelaporan sebelumnya pada cakupan dan aspek <i>Boundary</i>
Pelibatan Pemangku Kepentingan	G4-24	Daftar pemangku kepentingan yang terlihat
	G4-25	Dasar identifikasi dan pemilihan pemangku kepentingan yang terlibat
	G4-26	Proses pendekatan pada pemangku kepentingan
	G4-27	Topik dan permasalahan yang utama yang pernah diajukan melalui hubungan dengan pemangku kepentingan dan bagaimana organisasi menanggapi topik dan permasalahan utama tersebut
Profil Pelaporan	G4-28	Periode pelaporan
	G4-29	Tanggal penerbitan laporan terdahulu
	G4-30	Siklus pelaporan
	G4-31	Kontak yang dapat dihubungi bila ada pertanyaan mengenai laporan atau kontennya
	G4-32	Indeks isi GRI
	G4-33	Kebijakan organisasi dan praktik yang sedang berjalan sehubungan dengan memperoleh <i>assurance</i> eksternal untuk laporan
Tata Kelola	G4-34	Struktur tata kelola organisasi, termasuk komite-komite badan tata kelola tertinggi. Identifikasi komite yang bertanggungjawab dalam pembuatan keputusan terkait dengan dampak ekonomi, lingkungan, dan sosial
	G4-35	Proses pelimpahan otoritas untuk topik ekonomi, lingkungan dan sosial dari badan tata kelola yang tertinggi kepada eksekutif senior dan karyawan lainnya
	G4-36	Laporkan apakah organisasi telah menetapkan jabatan atau jabatan-jabatan tingkat eksekutif dengan tanggungjawab untuk topik ekonomi, lingkungan dan sosial dan apakah pemegang jabatan melapor langsung kepada badan tata kelola tertinggi
	G4-37	Proses konsultasi Pejabat Tata Kelola dengan pemangku kepentingan tentang topik ekonomi, lingkungan dan sosial
	G4-38	Komposisi badan tata kelola tertinggi dan komite-komitennya

G4-39	Pimpinan badan tata kelola tertinggi juga merupakan pejabat eksekutif (dan jika ya, apa fungsinya dalam manajemen organisasi dan alasan untuk pengaturan ini)
G4-40	Proses pencalonan dan pemilihan untuk badan tata kelola tertinggi dan komite-komite, serta kriteria yang digunakan untuk mencalonkan dan memilih anggota badan tata kelola tertinggi
G4-41	Proses pada badan tata kelola tertinggi untuk memastikan konflik kepentingan dihindari dan dikelola. Laporkan apakah konflik kepentingan diungkapkan kepada pemangku kepentingan
G4-42	Peran badan tata kelola tertinggi dan eksekutif senior dalam pengembangan, persetujuan, dan pembaruan tujuan, pernyataan nilai atau misi, strategi, kebijakan, dan sasaran organisasi yang berkaitan dengan dampak ekonomi, lingkungan dan sosial
G4-43	Tindakan yang diambil untuk mengembangkan dan meningkatkan pengetahuan kolektif badan tata kelola tertinggi mengenai topik ekonomi, lingkungan dan sosial
G4-44	Proses Evaluasi Kinerja Pejabat Tata Kelola tertinggi dengan tata kelola topik ekonomi, lingkungan dan sosial
G4-45	Proses identifikasi dampak, risiko dan peluang pelaksanaan kinerja ekonomi, lingkungan dan sosial
G4-46	Peran badan tata kelola strategi dalam meninjau keefektifan proses manajemen risiko organisasi untuk topik ekonomi lingkungan dan sosial
G4-47	Frekuensi review badan tata kelola tertinggi mengenai dampak, risiko dan peluang ekonomi, lingkungan dan sosial
G4-48	Komite atau posisi tertinggi yang secara resmi meninjau dan menyetujui laporan keberlanjutan organisasi dan memastikan bahwa semua aspek material tercakup
G4-49	Proses penyampaian permasalahan penting kepada badan tata kelola tertinggi
G4-50	Sifat dan jumlah total perusahaan penting dikomunikasikan kepada badan tata kelola tertinggi dan mekanisme yang digunakan untuk membahas dan menyelesaikannya
G4-51	Kebijakan Remunerasi untuk badan tata kelola tertinggi dan eksekutif senior
G4-52	Proses penetapan Remunerasi
G4-53	Pelibatan pemangku kepentingan dalam penetapan Remunerasi

	G4-54	Rasio total kompensasi untuk individu yang memperoleh pendapatan paling tinggi dalam organisasi di setiap negara dari organisasi yang signifikan terhadap median peningkatan total kompensasi tahunan untuk semua karyawan (tidak termasuk individu yang memperoleh pendapatan paling tinggi) di negara yang sama
Etika dan Integritas	G4-55	Rasio peningkatan persentase dalam total kompensasi untuk individu yang memperoleh pendapatan paling tinggi dalam organisasi di setiap negara dari organisasi yang signifikan terhadap median peningkatan total kompensasi tahunan untuk semua karyawan (tidak termasuk individu yang memperoleh pendapatan paling tinggi) di negara yang sama
	G4-56	Nilai-nilai, prinsip dan norma organisasi perilaku organisasi seperti pedoman perilaku dan kode etik
	G4-57	Mekanisme internal dan eksternal untuk memperoleh masukan tentang perilaku etis dan sah menurut hukum dan perkara yang berkaitan dengan integritas organisasi, seperti saluran bantuan atau saluran saran
	G4-58	Pelaporan Perilaku Tak Beretika / Tak Patuh Hukum
Ekonomi	EC1	Nilai ekonomi langsung yang dihasilkan dan didistribusikan
	EC2	Implikasi finansial dan risiko serta peluang lainnya kepada kegiatan organisasi karena perubahan iklim
	EC3	Cakupan kewajiban organisasi atas program imbalan pasti
	EC4	Bantuan finansial yang diterima dari pemerintah
	EC5	Rasio upah standar pegawai pemula (entry level) menurut gender dibandingkan dengan upah minimum regional di lokasi-lokasi operasional yang signifikan
	EC6	Perbandingan manajemen senior yang dipekerjakan dari masyarakat local di lokasi operasi yang signifikan
	EC7	Pembangunan dan dampak dari investasi infrastruktur dan jasa yang diberikan
	EC8	Dampak ekonomi tidak langsung yang signifikan, termasuk besarnya dampak
	EC9	Perbandingan dari pembelian pemasok lokal di operasional yang signifikan
Lingkungan	EN1	Bahan yang digunakan berdasarkan berat atau volume
	EN2	Persentase bahan yang digunakan yang merupakan bahan input daur ulang
	EN3	Konsumsi energi dalam organisasi
	EN4	Konsumsi energi diluar organisasi
	EN5	Intensitas Energi

EN6	Pengurangan konsumsi energi
EN7	Konsumsi energi diluar organisasi
EN8	Total pengambilan air berdasarkan sumber
EN9	Sumber air yang secara signifikan dipengaruhi oleh pengambilan air
EN10	Persentase dan total volume air yang didaur ulang dan digunakan kembali
EN11	Lokasi-lokasi operasional yang dimiliki, disewa, dikelola didalam, atau yang berdekatan dengan, kawasan lindung dan kawasan dengan nilai keanekaragaman hayati tinggi diluar kawasan lindung
EN12	Uraian dampak signifikan kegiatan, produk, dan jasa terhadap keanekaragaman hayati di kawasan lindung dan kawasan dengan nilai keanekaragaman hayati tinggi diluar kawasan lindung
EN13	Habitat yang dilindungi dan dipulihkan
EN14	Jumlah total spesies dalam iucn red list dan spesies dalam daftar spesies yang dilindungi nasional dengan habitat di tempat yang dipengaruhi operasional, berdasarkan tingkat risiko kepunahan
EN15	Emisi gas rumah kaca (GRK) langsung (Cakupan 1)
EN16	Emisi gas rumah kaca (GRK) energi tidak langsung (Cakupan 2)
EN17	Emisi gas rumah kaca (GRK) tidak langsung lainnya (Cakupan 3)
EN18	Intensitas emisi gas rumah kaca (GRK)
EN19	Pengurangan emisi gas rumah kaca (GRK)
EN20	Emisi bahan perusak ozon (BPO)
EN21	NO _X , SO _X , dan emisi udara signifikan lainnya
EN22	Total air yang dibuang berdasarkan kualitas dan tujuan
EN23	Bobot total limbah berdasarkan jenis dan metode pembuangan
EN24	Jumlah dan volume total tumpahan signifikan
EN25	Bobot limbah yang dianggap berbahaya menurut ketentuan konvensi Basel2 Lampiran I, II, III, dan VIII yang diangkut, diimpor, diekspor, atau diolah, dan persentase limbah yang diangkut untuk pengiriman internasional
EN26	Identitas, ukuran, status lindung, dan nilai keanekaragaman hayati dari badan air dan habitat terkait yang secara signifikan terkena dampak dari pembuangan dan air limpasan dari organisasi
EN27	Tingkat mitigasi dampak terhadap dampak lingkungan produk dan jasa

	EN28	Persentase produk yang terjual dan kemasannya yang direklamasikan menurut kategori
	EN29	Nilai moneter denda signifikan dan jumlah total sanksi non-moneter atas ketidakpatuhan terhadap undang-undang dan peraturan lingkungan
	EN30	Dampak lingkungan signifikan dari pengangkutan produk dan barang lain serta bahan untuk operasional organisasi, dan pengangkutan tenaga kerja
	EN31	Total pengeluaran dan investasi perlindungan lingkungan berdasarkan jenis
	EN32	Persentase penapisan pemasok baru menggunakan kriteria lingkungan
	EN33	Dampak lingkungan negatif signifikan aktual dan potensial dalam rantai pasokan dan tindakan yang diambil
	EN34	Jumlah pengaduan tentang dampak lingkungan yang diajukan, ditangani, dan diselesaikan melalui mekanisme pengaduan resmi
Sosial	LA1	Jumlah total dan tingkat perekrutan karyawan baru dan turnover karyawan menurut kelompok umur, gender, dan wilayah
	LA2	Tunjangan yang diberikan bagi karyawan purnawaktu yang tidak diberikan bagi karyawan sementara atau paruh waktu, berdasarkan lokasi operasi yang signifikan
	LA3	Tingkat kembali bekerja dan tingkat retensi setelah cuti melahirkan, menurut gender
	LA4	Jangka waktu minimum pemberitahuan mengenai perubahan operasional, termasuk apakah hal tersebut tercantum dalam perjanjian bersama
	LA5	Persentase total tenaga kerja yang diwakili dalam komite bersama formal manajemen-pekerja yang membantumengawasi dan memberikan saran program kesehatan dan keselamatan kerja
	LA6	Jenis dan tingkat cedera, penyakit akibat kerja, hari hilang, dan kemangkiran, serta jumlah total kematian akibat kerja, menurut daerah dan gender
	LA7	Pekerja yang sering terkena atau berisiko tinggi terkena penyakit yang terkait dengan pekerjaan mereka
	LA8	Topik kesehatan dan keselamatan yang tercakup dalam perjanjian formal dengan serikat pekerja
	LA9	Jam pelatihan rata-rata per tahun per karyawan menurut gender, dan menurut kategori karyawan

	LA10	Program untuk manajemen keterampilan dan pembelajaran seumur hidup yang mendukung keberkelanjutan kerja karyawan dan membantu mereka mengelola purna bakti
	LA11	Persentase karyawan yang menerima reviu kinerja dan pengembangan karier secara reguler, menurut gender dan kategori karyawan
Hak Asasi Manusia	HR1	Jumlah total dan persentase perjanjian dan kontrak investasi yang signifikan yang menyertakan klausul terkait hak asasi manusia atau penapisan berdasarkan hak asasi manusia
	HR2	Jumlah waktu pelatihan karyawan tentang kebijakan atau prosedur hak asasi manusia terkait dengan Aspek hak asasi manusia yang relevan dengan operasi, termasuk persentase karyawan yang dilatih
	HR3	Jumlah total insiden diskriminasi dan tindakan korektif yang diambil
	HR4	Operasi pemasok teridentifikasi yang mungkin melanggar atau berisiko tinggi melanggar hak untuk melaksanakan kebebasan berserikat dan perjanjian kerja bersama, dan tindakan yang diambil untuk mendukung hak-hak tersebut
	HR5	Operasi dan pemasok yang diidentifikasi berisiko tinggi melakukan eksploitasi pekerja anak dan tindakan yang diambil untuk berkontribusi dalam penghapusan pekerja anak yang efektif
	HR6	Operasi dan pemasok yang diidentifikasi berisiko tinggi melakukan pekerja paksa atau wajib kerja dan tindakan untuk berkontribusi dalam penghapusan segala bentuk pekerja paksa atau wajib kerja
	HR7	Persentase petugas pengamanan yang dilatih dalam kebijakan atau prosedur hak asasi manusia di organisasi yang relevan dengan operasi
	HR8	Jumlah total insiden pelanggaran yang melibatkan hak-hak masyarakat adat dan tindakan yang diambil
	HR9	Jumlah total dan persentase operasi yang telah melakukan reviu atau asesmen dampak hak asasi manusia
	HR10	Persentase penapisan pemasok baru menggunakan kriteria hak asasi manusia
	HR11	Dampak negatif aktual dan potensial yang signifikan terhadap hak asasi manusia dalam rantai pasokan dan tindakan yang diambil

	HR12	Jumlah pengaduan tentang dampak terhadap hak asasi manusia yang diajukan, ditangani, dan diselesaikan melalui mekanisme pengaduan formal
Masyarakat	SO1	Persentase operasi dengan pelibatan masyarakat lokal, asesmen dampak, dan program pengembangan yang diterapkan
	SO2	Operasi dengan dampak negatif aktual dan potensial yang signifikan terhadap masyarakat lokal
	SO3	Jumlah total dan persentase operasi yang dinilai terhadap risiko terkait dengan korupsi dan risiko signifikan yang teridentifikasi
	SO4	Komunikasi dan pelatihan mengenai kebijakan dan prosedur anti-korupsi
	SO5	Insiden korupsi yang terbukti dan tindakan yang diambil
	SO6	Nilai total kontribusi politik berdasarkan negara dan penerima/penerima manfaat
	SO7	Jumlah total tindakan hukum terkait Anti Persaingan, anti-trust, serta praktik monopoli dan hasilnya
	SO8	Nilai moneter denda yang signifikan dan jumlah total sanksi non-moneter atas ketidakpatuhan terhadap undang-undang dan peraturan
	SO9	Persentase penapisan pemasok baru menggunakan kriteria untuk dampak terhadap masyarakat
	SO10	Dampak negatif aktual dan potensial yang signifikan terhadap masyarakat dalam rantai pasokan dan tindakan yang diambil
	SO11	Jumlah pengaduan tentang dampak terhadap masyarakat yang diajukan, ditangani, dan diselesaikan melalui mekanisme pengaduan resmi
Tanggung Jawab Atas Produk	PR1	Persentase kategori produk dan jasa yang signifikan dampaknya terhadap kesehatan dan keselamatan yang dinilai untuk peningkatan
	PR2	Total jumlah insiden ketidakpatuhan terhadap peraturan dan koda sukarela terkait dampak kesehatan dan keselamatan dari produk dan jasa sepanjang daur hidup, menurut jenis hasil
	PR3	Jenis informasi produk dan jasa yang diharuskan oleh prosedur organisasi terkait dengan informasi dan pelabelan produk dan jasa, serta persentase kategori produk dan jasa yang signifikan harus mengikuti persyaratan informasi sejenis

	PR4	Jumlah total Insiden ketidakpatuhan terhadap peraturan dan koda sukarela terkait dengan informasi dan pelabelan produk dan jasa, menurut jenis hasil
	PR5	Hasil survei untuk mengukur kepuasan pelanggan
	PR6	Penjualan produk yang dilarang atau disengketakan
	PR7	Jumlah total Insiden ketidakpatuhan terhadap peraturan dan koda sukarela tentang komunikasi pemasaran, termasuk iklan, promosi, dan sponsor, menurut jenis hasil
	PR8	Jumlah total keluhan yang terbukti terkait dengan pelanggaran privasi pelanggan dan hilangnya data pelanggan
	PR9	Nilai moneter denda yang signifikan atas ketidakpatuhan terhadap undang-undang dan peraturan terkait penyediaan dan penggunaan produk dan jasa

Sumber: www.globalreporting.org. (Data Diolah)

G4-30	1	1	1	1	1	1	1	1	1	1	1	1	1	1	1	1	1	1	1	1
G4-31	1	1	1	1	1	1	1	1	1	1	1	1	1	1	1	1	1	1	1	1
G4-32	1	1	1	1	1	1	1	1	1	1	1	1	1	1	1	1	1	1	1	1
G4-33	1	1	1	1	0	1	1	1	1	1	1	1	1	1	1	1	1	1	1	1
G4-34	1	1	1	1	1	1	1	1	1	1	1	1	1	0	1	1	1	1	1	1
G4-35	0	1	0	1	0	0	0	0	1	1	1	0	1	1	1	0	1	0	0	0
G4-36	0	1	0	1	0	0	0	0	1	1	1	1	0	1	1	0	0	0	0	0
G4-37	0	0	0	0	0	0	0	0	1	1	1	0	0	1	0	0	0	0	0	0
G4-38	0	0	0	1	0	0	0	0	1	1	1	0	0	0	0	1	0	0	0	0
G4-39	1	0	0	1	0	0	0	0	1	1	1	0	0	0	1	0	0	0	0	0
G4-40	0	0	0	1	0	0	0	0	1	1	1	0	0	0	0	0	0	0	0	0
G4-41	1	0	0	1	0	0	0	0	1	1	1	0	0	0	1	0	0	0	0	0
G4-42	1	1	0	0	0	0	0	0	1	1	1	0	0	0	1	0	0	0	0	0
G4-43	1	1	0	0	0	0	0	0	1	1	1	0	0	0	0	0	0	0	0	0
G4-44	1	0	0	0	0	0	0	0	1	1	1	0	1	0	0	0	1	1	0	0
G4-45	1	1	0	0	0	0	0	0	1	1	1	0	1	0	0	0	1	1	0	0
G4-46	0	1	0	0	0	0	0	0	0	1	1	0	1	0	0	0	1	1	0	0
G4-47	0	0	0	0	0	0	0	0	0	1	1	0	0	0	0	0	1	1	0	0
G4-48	0	0	0	0	0	0	0	0	0	1	1	1	0	1	1	1	0	1	0	0
G4-49	0	0	0	0	0	0	0	0	0	1	1	0	0	1	0	0	0	0	0	0
G4-50	0	1	0	0	0	0	0	0	0	1	1	0	0	1	0	0	0	0	0	0
G4-51	0	1	0	0	1	0	0	0	0	1	1	0	1	1	1	0	0	0	0	0
G4-52	0	1	0	0	1	0	0	0	0	1	1	0	1	1	1	0	0	0	0	0
G4-53	0	1	0	0	0	0	0	0	0	1	1	0	1	1	0	0	0	0	0	0
G4-54	0	0	0	0	0	0	0	0	0	1	1	0	0	1	1	0	0	0	0	0
G4-55	0	0	0	0	0	0	0	0	0	1	1	0	0	0	0	0	0	0	0	0
G4-56	1	1	1	1	1	1	1	1	1	1	1	1	1	1	1	1	1	1	1	1
G4-57	1	1	1	1	0	0	0	0	0	1	1	0	0	1	0	0	0	0	0	0
G4-58	0	1	1	1	0	0	0	0	0	1	1	0	0	1	0	0	0	0	0	0
EC-1	1	1	0	1	1	1	1	1	1	1	1	1	1	1	1	1	1	1	1	1
EC-2	1	1	0	1	1	0	0	0	1	1	1	0	1	1	1	1	1	1	1	1
EC-3	1	1	0	0	1	1	1	1	1	0	0	1	1	1	1	0	1	1	1	1
EC-4	1	1	1	0	0	0	0	0	1	1	1	0	1	1	1	0	0	0	0	0

EC-5	1	1	0	0	1	0	1	0	1	0	0	0	1	0	1	0	1	1	1	1	
EC-6	0	0	1	0	0	0	0	0	0	0	0	0	0	0	0	0	0	0	0	0	
EC-7	1	1	0	1	1	1	1	1	1	1	1	1	1	1	1	1	1	1	1	1	
EC-8	1	1	1	1	1	1	1	1	1	1	1	1	1	1	1	1	1	1	1	1	
EC-9	0	0	1	1	0	0	0	0	0	1	1	1	0	0	0	0	0	0	0	0	
EN-1	1	1	1	1	1	1	0	1	1	1	1	1	1	0	0	0	1	1	0	0	
EN-2	1	1	1	0	1	0	0	0	0	0	0	1	1	0	0	0	1	1	0	0	
EN-3	1	1	0	1	1	1	0	1	1	1	1	1	1	0	0	1	0	1	1	0	
EN-4	1	1	1	0	1	0	0	0	1	1	1	0	1	0	0	0	0	0	0	0	
EN-5	0	1	0	0	0	0	1	1	0	0	1	1	0	0	0	0	0	0	0	0	
EN-6	1	1	0	1	1	1	1	1	1	1	1	1	0	0	0	1	1	1	1	1	
EN-7	1	1	1	1	1	1	1	1	0	0	0	0	0	0	1	0	1	1	1	0	
EN-8	1	1	1	1	1	1	1	1	1	1	1	1	1	1	1	1	1	1	1	0	0
EN-9	1	1	1	1	1	0	1	0	1	1	1	1	1	1	1	1	0	1	1	0	0
EN-10	1	1	1	1	1	0	1	0	0	0	0	0	1	0	0	0	0	1	1	0	0
EN-11	1	1	1	1	1	0	0	0	0	0	0	0	1	0	0	0	0	1	1	0	0
EN-12	1	1	1	1	1	0	0	0	0	0	0	0	1	0	0	0	0	1	1	0	0
EN-13	1	1	1	1	1	1	1	1	1	1	1	0	1	0	0	0	0	1	1	0	0
EN-14	1	1	1	0	1	0	0	0	1	0	0	0	1	0	0	0	0	1	1	0	0
EN-15	0	0	1	0	1	1	1	1	0	0	0	1	1	0	0	1	1	1	1	1	1
EN-16	0	0	1	0	1	0	1	1	0	0	0	1	0	0	0	0	0	0	0	0	0
EN-17	0	0	0	1	1	0	1	1	0	0	0	0	0	0	0	0	0	0	0	0	0
EN-18	0	1	0	0	1	0	1	1	0	0	0	1	1	0	0	0	0	1	1	0	0
EN-19	0	0	0	1	1	1	1	1	0	0	1	1	1	0	1	0	1	1	1	1	1
EN-20	0	0	1	1	0	0	0	0	0	0	0	0	1	0	1	0	1	1	0	0	0
EN-21	1	1	0	1	0	0	0	0	1	1	1	1	1	0	0	1	1	1	0	0	0
EN-22	1	1	1	1	1	0	1	0	1	1	1	1	1	0	0	0	0	1	1	0	0
EN-23	1	1	1	1	1	1	1	1	1	1	1	1	1	0	0	1	1	1	1	0	0
EN-24	1	1	1	1	0	0	0	0	0	0	1	0	1	0	0	0	0	1	1	0	0
EN-25	1	0	1	1	1	0	1	1	0	0	0	1	1	0	0	1	1	1	0	0	0
EN-26	0	0	1	1	1	0	1	1	0	0	1	1	1	0	0	0	0	1	1	0	0
EN-27	1	1	1	1	1	1	1	1	1	1	1	0	1	0	1	0	1	1	1	1	0
EN-28	0	0	1	0	0	0	0	0	1	0	0	0	1	0	1	0	1	1	1	0	0

HR-12	1	1	0	1	1	0	1	1	0	0	0	0	1	0	0	0	1	1	0	0	
SO-1	1	1	0	1	1	0	1	1	1	1	1	1	1	0	0	0	1	1	1	1	
SO-2	1	0	1	0	1	1	1	1	1	1	0	1	1	0	1	1	1	1	0	0	
SO-3	1	0	0	1	1	0	1	1	0	0	0	1	1	1	0	0	1	1	0	0	
SO-4	1	0	0	1	1	0	1	1	0	0	0	1	1	1	0	0	1	1	1	1	
SO-5	1	1	0	1	0	0	0	0	0	0	0	1	1	1	0	0	1	1	1	1	
SO-6	1	1	0	0	0	0	0	0	0	0	0	0	1	0	0	0	1	1	1	0	
SO-7	0	0	0	1	1	0	0	0	0	0	0	0	1	0	0	0	1	1	1	1	
SO-8	0	0	1	1	1	0	0	0	0	0	0	0	1	0	0	0	1	1	0	0	
SO-9	0	1	1	0	0	1	1	0	0	0	0	1	0	0	0	0	0	0	0	0	
SO-10	0	1	0	0	1	0	1	0	0	0	0	0	0	0	0	0	0	0	0	0	
SO-11	1	0	0	0	0	0	1	1	0	0	0	0	0	0	0	1	0	0	0	0	
PR-1	1	0	1	1	1	1	1	1	1	1	0	0	0	1	0	1	0	1	1	0	0
PR-2	1	1	1	1	1	0	0	0	1	0	0	0	1	0	0	1	1	1	0	0	
PR-3	0	1	1	1	1	1	0	0	1	0	0	0	1	0	1	0	1	1	0	0	
PR-4	0	1	0	1	0	0	0	0	1	0	0	1	1	0	0	0	1	1	1	1	
PR-5	1	1	1	1	1	1	1	0	1	0	0	0	1	0	1	0	1	1	1	1	
PR-6	1	1	1	1	1	1	1	0	0	0	0	0	0	1	0	0	0	0	0	0	
PR-7	1	1	1	1	0	0	0	0	1	0	0	0	1	1	1	0	1	1	1	1	
PR-8	0	1	1	1	1	0	0	0	1	0	0	0	1	0	0	0	0	1	1	1	
PR-9	1	1	1	1	0	0	0	0	1	0	0	0	1	0	0	0	0	0	0	0	
Jumlah	91	100	89	107	89	61	87	73	79	86	91	80	106	72	80	57	101	109	69	63	

SO-2	1	1	1	1	1	1	0	0	1	0	1	0	1	1	1	1
SO-3	1	1	0	0	1	1	0	0	1	1	1	1	1	1	1	1
SO-4	1	1	0	0	1	1	1	1	1	1	1	1	1	0	1	1
SO-5	1	1	0	0	1	1	0	0	1	1	1	1	1	0	1	1
SO-6	1	1	0	0	1	1	0	0	1	0	1	0	1	0	0	0
SO-7	0	1	0	0	1	1	0	0	1	0	0	0	1	1	1	1
SO-8	0	0	0	0	1	1	1	1	1	0	0	0	1	1	1	1
SO-9	0	0	0	0	0	0	0	0	0	0	0	0	0	0	1	1
SO-10	0	0	0	0	0	0	0	0	0	0	0	0	0	0	1	1
SO-11	0	0	0	0	0	0	0	0	0	0	0	0	0	1	1	1
PR-1	1	1	1	1	1	1	0	0	1	0	1	0	1	1	1	1
PR-2	1	1	1	1	1	1	0	0	1	0	1	1	1	1	0	1
PR-3	1	1	1	1	1	1	0	0	1	1	1	1	1	1	1	1
PR-4	1	1	0	1	1	1	0	0	1	1	1	1	1	0	1	1
PR-5	1	0	0	1	1	1	1	1	1	1	1	1	0	0	0	1
PR-6	0	0	0	0	0	0	1	0	0	0	0	0	0	0	0	1
PR-7	1	1	1	1	1	1	0	0	1	1	1	1	1	1	1	1
PR-8	1	1	0	0	1	1	0	0	1	1	1	1	1	1	1	1
PR-9	1	1	0	0	1	1	0	0	1	0	1	0	1	1	1	1
Jumlah	112	110	97	72	100	95	61	57	101	73	95	75	110	101	122	122

	SMBC				SMGR			
	2012	2013	2014	2015	2012	2013	2014	2015
G4-1	1	1	1	1	1	1	1	1
G4-2	1	1	1	1	1	1	1	1
G4-3	1	1	1	1	1	1	1	1
G4-4	1	1	1	1	1	1	1	1
G4-5	1	1	1	0	1	1	1	1
G4-6	1	1	1	1	1	1	1	1
G4-7	1	1	1	1	1	1	1	1
G4-8	1	1	1	1	1	1	1	1
G4-9	1	1	1	1	1	1	1	1
G4-10	1	1	1	1	1	1	1	1
G4-11	1	1	1	1	1	1	1	0
G4-12	0	1	0	0	1	1	1	0
G4-13	1	1	1	1	0	1	1	0
G4-14	1	1	0	0	1	1	1	1
G4-15	1	1	1	1	1	1	1	0
G4-16	1	1	1	1	1	1	1	0
G4-17	1	1	0	0	1	1	1	1
G4-18	1	1	0	0	0	1	1	1
G4-19	1	1	0	0	1	1	1	1
G4-20	0	1	0	0	0	1	1	1
G4-21	0	1	0	0	0	1	1	1
G4-22	1	1	0	0	0	1	1	1
G4-23	1	1	0	0	1	1	1	1
G4-24	1	1	1	1	1	1	1	1
G4-25	1	1	0	1	1	1	1	1
G4-26	1	1	0	1	1	1	1	1
G4-27	1	1	0	1	1	1	1	1
G4-28	1	1	1	1	1	1	1	1
G4-29	1	1	1	1	1	1	1	1
G4-30	1	1	1	1	1	1	1	1
G4-31	1	1	1	0	1	1	1	1

G4-32	1	1	1	1	1	1	1	1
G4-33	1	1	0	0	1	1	1	1
G4-34	1	0	0	0	1	1	1	1
G4-35	0	0	0	0	1	1	1	0
G4-36	0	0	0	0	0	1	1	0
G4-37	0	0	0	0	0	1	1	0
G4-38	0	0	0	0	0	0	1	0
G4-39	0	0	0	0	0	0	1	0
G4-40	0	0	0	0	0	0	1	0
G4-41	0	0	0	0	0	0	1	0
G4-42	0	0	0	0	0	0	1	0
G4-43	0	0	0	0	0	0	1	0
G4-44	1	0	0	0	1	0	1	0
G4-45	1	0	0	0	1	0	1	0
G4-46	1	0	0	0	1	0	1	0
G4-47	0	0	0	0	1	0	1	0
G4-48	0	0	1	0	0	1	1	0
G4-49	0	0	0	0	0	0	0	0
G4-50	0	0	0	0	0	0	0	0
G4-51	1	0	0	0	1	0	1	0
G4-52	1	0	0	0	1	0	1	0
G4-53	1	0	0	0	0	0	0	0
G4-54	0	0	0	0	0	0	1	0
G4-55	0	0	0	0	0	0	1	0
G4-56	1	0	1	1	1	1	1	1
G4-57	0	0	1	1	0	1	1	0
G4-58	0	0	1	1	0	1	1	0
EC-1	1	1	1	0	1	1	1	1
EC-2	1	1	1	1	1	1	1	1
EC-3	1	1	1	1	1	1	1	1
EC-4	1	1	1	1	1	1	1	1
EC-5	0	1	1	1	1	0	0	0
EC-6	0	1	0	0	0	0	0	0

EC-7	1	1	1	1	1	1	1	1
EC-8	0	1	1	1	1	1	1	1
EC-9	0	1	1	1	0	0	1	1
EN-1	1	1	1	1	1	1	1	0
EN-2	1	1	1	1	1	1	1	0
EN-3	1	1	1	1	1	1	1	1
EN-4	1	0	0	0	1	1	1	0
EN-5	0	1	1	1	0	1	1	1
EN-6	0	1	1	1	1	1	1	1
EN-7	0	0	0	0	1	1	0	0
EN-8	1	1	1	1	1	1	0	0
EN-9	0	1	1	1	1	1	0	0
EN-10	0	1	1	1	1	1	0	0
EN-11	1	1	1	1	1	1	0	1
EN-12	1	1	1	1	1	1	0	1
EN-13	0	1	1	1	1	1	0	1
EN-14	0	1	1	1	1	1	0	1
EN-15	1	1	1	1	1	1	1	1
EN-16	1	1	1	1	1	1	1	0
EN-17	0	1	0	0	0	1	1	0
EN-18	1	1	1	1	1	1	1	1
EN-19	0	1	1	1	1	1	1	1
EN-20	1	1	1	1	1	1	1	0
EN-21	0	1	1	1	1	1	1	1
EN-22	1	1	1	1	1	1	1	0
EN-23	1	1	1	1	1	1	1	0
EN-24	0	1	1	1	1	1	1	0
EN-25	0	1	1	1	1	1	1	0
EN-26	0	1	1	1	1	1	1	0
EN-27	1	1	1	1	1	0	0	0
EN-28	1	1	1	1	1	0	0	0
EN-29	1	1	1	1	0	0	0	0
EN-30	0	1	1	0	0	1	0	0

EN-31	0	1	1	1	1	1	1	0
EN-32	0	0	0	0	0	0	0	0
EN-33	0	1	1	1	0	0	0	0
EN-34	0	1	1	1	0	0	0	0
LA-1	1	1	1	1	1	1	1	0
LA-2	0	1	1	1	1	1	1	0
LA-3	0	1	1	1	1	1	1	0
LA-4	1	1	1	1	1	0	0	0
LA-5	1	1	1	1	1	1	1	1
LA-6	1	1	1	1	1	1	1	1
LA-7	1	1	1	1	1	1	1	1
LA-8	1	1	1	1	1	1	1	1
LA-9	0	1	1	1	1	1	1	0
LA-10	0	0	0	0	1	1	1	0
LA-11	1	1	1	1	1	1	1	0
LA-12	1	1	1	0	1	0	0	0
LA-13	1	1	1	0	1	0	0	0
LA-14	0	0	0	0	0	0	0	0
LA-15	0	0	0	0	0	0	0	0
LA-16	0	1	1	0	0	0	0	0
HR-1	1	1	1	0	1	0	0	0
HR-2	1	1	1	0	1	0	0	0
HR-3	1	1	1	0	1	0	0	0
HR-4	1	1	1	0	1	0	0	0
HR-5	1	1	1	0	1	0	0	0
HR-6	1	1	1	0	1	0	0	0
HR-7	0	1	1	0	1	0	0	0
HR-8	0	1	1	0	1	0	0	0
HR-9	1	0	0	0	1	0	0	0
HR-10	0	0	0	0	0	0	0	0
HR-11	0	1	1	0	1	0	0	0
HR-12	0	0	0	0	1	0	0	0
SO-1	0	1	1	1	1	1	1	1

SO-2	1	0	0	0	1	1	1	1
SO-3	1	1	1	1	1	0	1	0
SO-4	1	1	1	1	1	0	1	0
SO-5	0	1	0	0	1	0	1	0
SO-6	0	1	1	0	1	0	0	0
SO-7	1	1	1	0	1	0	0	0
SO-8	1	1	1	0	1	0	0	0
SO-9	0	0	0	0	0	0	0	0
SO-10	0	0	0	0	0	0	0	0
SO-11	0	0	0	0	0	0	1	1
PR-1	1	1	1	0	1	0	0	1
PR-2	0	0	0	0	1	0	0	1
PR-3	1	1	1	0	1	1	1	1
PR-4	0	1	1	0	1	1	1	1
PR-5	0	1	1	0	1	1	1	1
PR-6	0	1	1	0	0	1	1	1
PR-7	0	1	1	0	0	1	1	1
PR-8	0	1	1	0	1	0	1	1
PR-9	1	1	1	0	1	0	0	0
Jumlah	83	110	98	73	110	92	103	63

Lampiran 4

Variabel Independen

Leverage

No	KODE	2012	2013	2014	2015
1	AALI	0,25	0,31	0,36	0,46
2	ASII	0,51	0,22	0,21	0,48
3	INCO	0,26	0,25	0,24	0,20
4	INTP	0,15	0,37	0,14	0,14
5	JSMR	0,60	0,32	0,21	0,27
6	PGAS	0,40	0,42	0,52	0,36
7	PTBA	0,33	0,35	0,41	0,45
8	SMCB	0,31	0,41	0,49	0,51
9	SMGR	0,32	0,29	0,27	0,28
10	TLKM	0,40	0,39	0,39	0,44
11	WIKA	0,43	0,25	0,69	0,72

Lampiran 5

Variabel Independen

Likuiditas

No	KODE	2012	2013	2014	2015
1	AALI	0,68	2,04	3,92	0,80
2	ASII	1,40	1,24	1,32	1,38
3	INCO	3,41	3,30	2,98	4,04
4	INTP	3,64	2,48	4,93	4,89
5	JSMR	0,68	1,87	0,84	0,48
6	PGAS	4,20	1,69	0,72	2,58
7	PTBA	4,92	3,92	2,08	1,54
8	SMCB	1,40	3,01	0,60	0,65
9	SMGR	1,71	1,88	2,21	1,60
10	TLKM	1,16	1,16	1,06	1,35
11	WIKA	1,10	2,86	1,12	1,19

Lampiran 6

Variabel Intervening

Sustainability Report

No	KODE	2012	2013	2014	2015
1	AALI	0,61	0,67	0,60	0,72
2	ASII	0,60	0,41	0,58	0,49
3	INCO	0,53	0,58	0,61	0,54
4	INTP	0,75	0,74	0,65	0,48
5	JSMR	0,67	0,64	0,41	0,38
6	PGAS	0,68	0,49	0,64	0,50
7	PTBA	0,74	0,68	0,82	0,82
8	SMCB	0,56	0,74	0,66	0,49
9	SMGR	0,74	0,62	0,69	0,42
10	TLKM	0,68	0,73	0,46	0,42
11	WIKA	0,71	0,48	0,54	0,38

Lampiran 7

Variabel Dependen

Profitabilitas

No	KODE	2012	2013	2014	2015
1	AALI	0,27	0,19	0,22	0,06
2	ASII	0,25	0,21	0,18	0,12
3	INCO	0,04	0,02	0,10	0,03
4	INTP	0,25	0,22	0,21	0,18
5	JSMR	0,16	0,11	0,11	0,11
6	PGAS	0,39	0,33	0,25	0,13
7	PTBA	0,34	0,25	0,23	0,22
8	SMCB	0,16	0,11	0,08	0,02
9	SMGR	0,27	0,25	0,22	0,16
10	TLKM	0,27	0,26	0,25	0,25
11	WIKA	0,18	0,19	0,15	0,13

Lampiran 8

Output Path Analysis Model

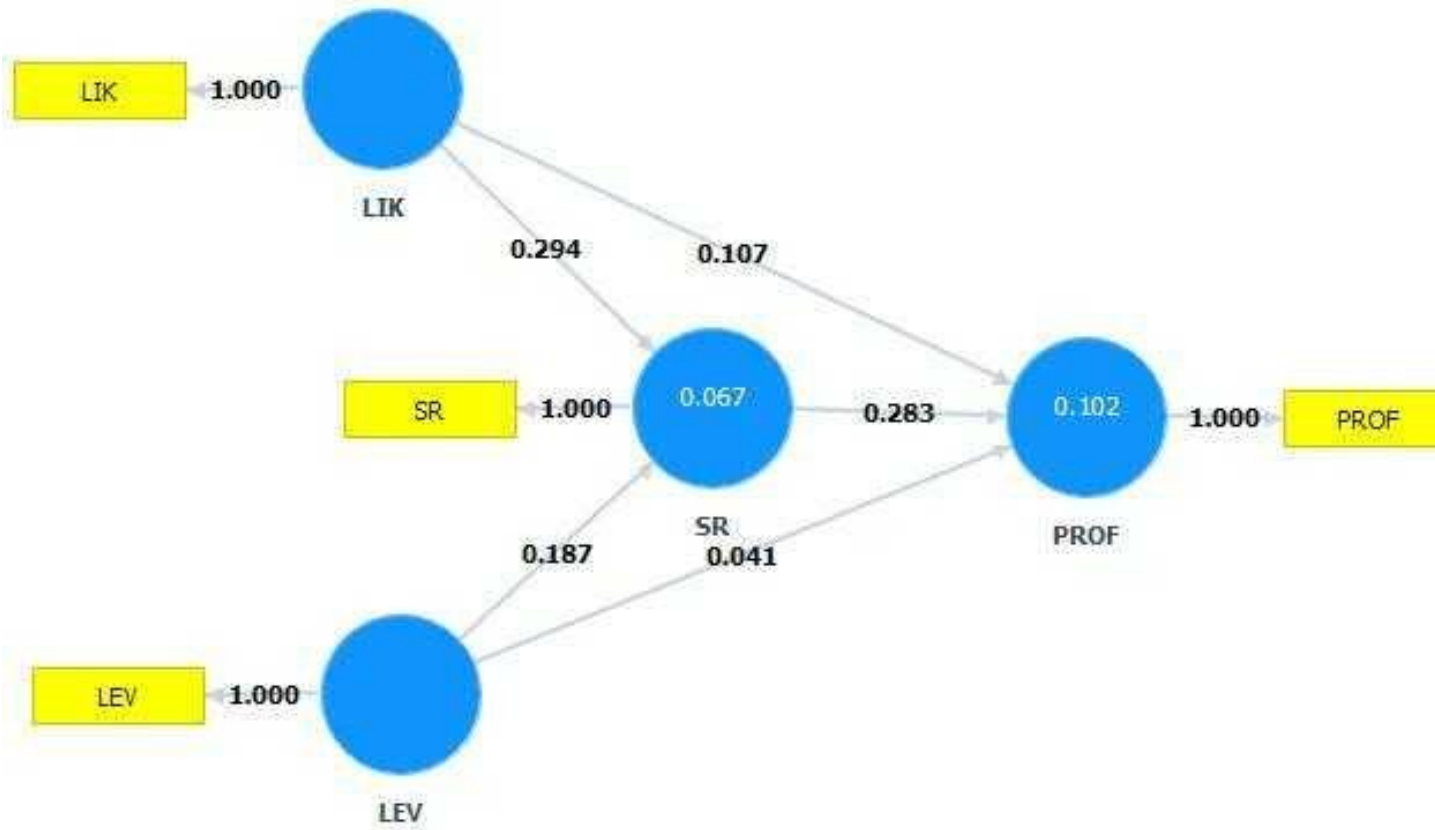

Lampiran 9

Output T-Statistik dan R-Square

Path Coefficients (Mean, STDEV, T-Values, P-Values)

	Original Sample (O)	Sample Mean (M)	Standard Error (STERR)	T Statistics (O/STERR)	P Values
LEV -> PROF	0,041	0,020	0,151	0,272	0,786
LEV -> SR	0,187	0,199	0,200	0,935	0,350
LIK -> PROF	0,107	0,100	0,196	0,545	0,586
LIK -> SR	0,294	0,298	0,148	1,988	0,047
SR -> PROF	0,283	0,278	0,121	2,336	0,020

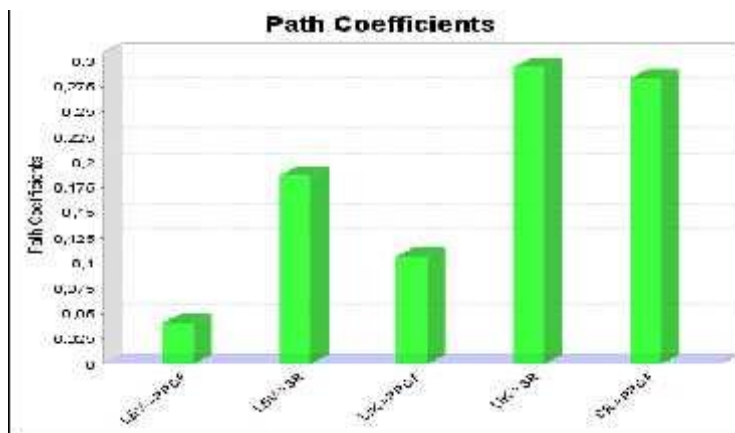

R Square

	R Square
PROF	0,102
SR	0,067

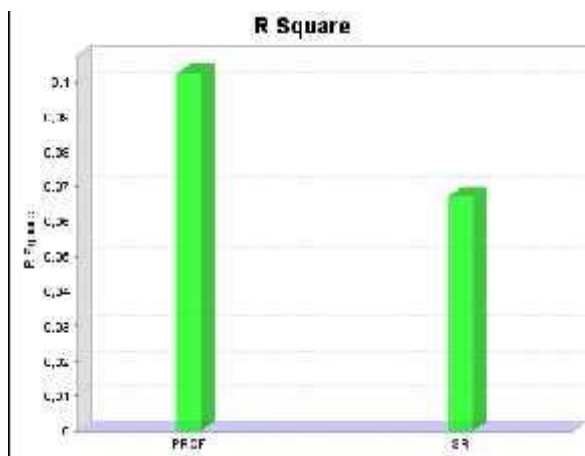

Path Coefficient Bootstrapping

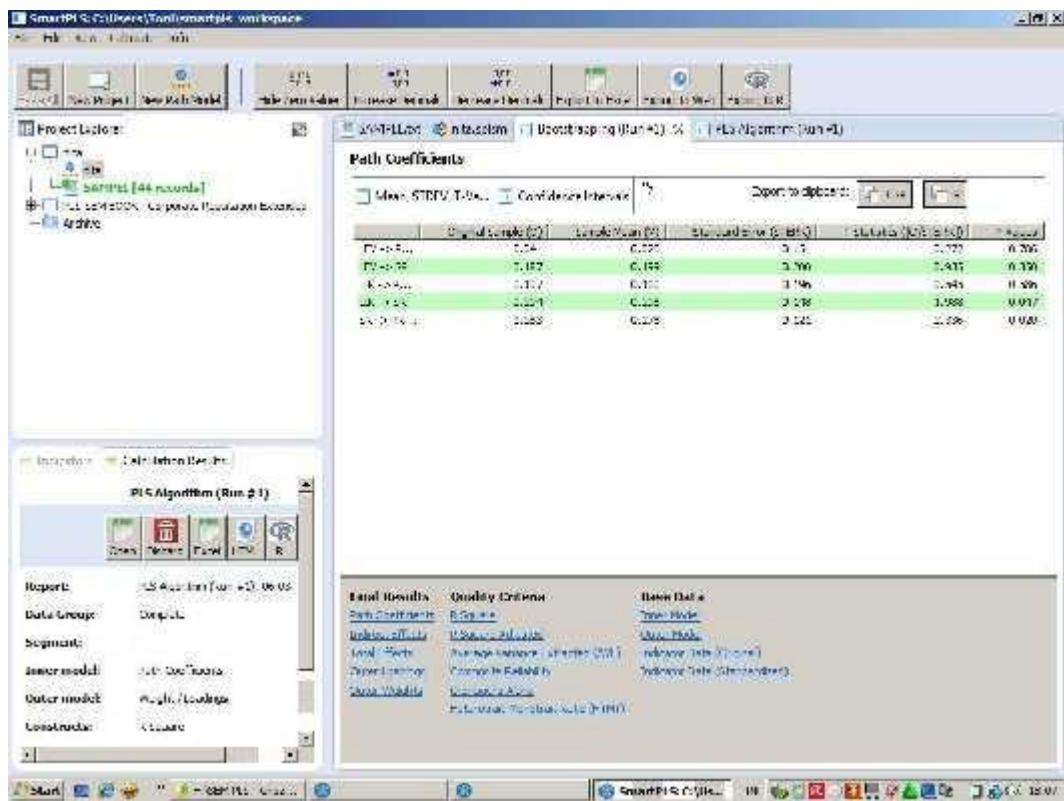

R Square PLS Algorithm

