

Lampiran



Fakultas Kedokteran dan Ilmu Kesehatan
Universitas Muhammadiyah Yogyakarta

**SURAT KETERANGAN
KELAYAKAN ETIKA PENELITIAN**

Nomor :687/EP-FKIK-UMY/II/2014

Komisi Etika Penelitian Fakultas Kedokteran dan Ilmu Kesehatan Universitas Muhammadiyah Yogyakarta yang terdiri atas :

1. Prof. dr.H. Djauhar Ismail, Sp.A(K), Ph.D
2. Prof.Dr.dr.H. Soewito A, Sp.THT-KL
3. drg. Ana Medawati, M.Kes
4. dr. Dirwan Suryo Soularto,Sp.F.,M.Sc
5. dr. Inayati Habib, M.Kes
6. drh. Tri Wulandari, M.Kes
7. drg. Iwan Dewanto, MM
8. Sri Sumaryani, S.Kep.,Ns.M.Kep.,Sp.Mat
9. Dr. Susanto, MS
- 10.Hari Widada, M.Sc., Apt

Telah mengkaji permohonan kelayakan etika penelitian yang diajukan oleh :

Nama peneliti : Apriani Susmita Sari
No. Mahasiswa : 20100320152
Judul penelitian : Hubungan antara Paritas dengan Kejadian Ruptur Perineum pada Persalinan Normal di Klinik Utama Asri Medical center Yogyakarta dan RSUD Panembahan Senopati Bantul
Pada tanggal : 11 Februari 2014
Dengan Hasil : Layak Etik

Demikian surat keterangan ini diberikan untuk dapat digunakan sebagaimana mestinya.

Yogyakarta, 20 Februari 2014

Sekretaris,

 drg. Ana Medawati, M.Kes



Muda mendunia



Program Studi Ilmu Keperawatan
Fakultas Kedokteran dan Ilmu Kesehatan
Universitas Muhammadiyah Yogyakarta

Akreditasi B
TI DEPDIKNAS
T/AK-XIUS1/VI/2009

Nomor : 025/C.6-III /XI/ 2013
Hal : Survey Pendahuluan
Lamp. : -0-

Kepada Yth. :
Kepala Dinas Kesehatan
Kota Yogyakarta
di-
YOGYAKARTA.

Assalamu 'alaikum Wr. Wb.

Pimpinan Program Studi Ilmu Keperawatan Fakultas Kedokteran dan Ilmu Kesehatan
Universitas Muhammadiyah Yogyakarta, memohon idzin :

Nama : Apriani Susmita sari
Nomor Mahasiswa. : 20100320152
Program Studi : Ilmu Keperawatan

Untuk mengadakan Survey Pendahuluan pada Instansi yang Bapak/Ibu pimpin dalam
rangka persiapan penyusunan Karya Tulis Ilmiah (KTI) sebagai akhir studi Sarjana
Keperawatan (S1). **"Hubungan Antara Paritas Dengan Kejadian Ruptur Perineum
Pada Persalinan Normal Di Klinik Utama Asri Medical Center."**

Demikian, atas perkenan dan kerjasama yang diberikan diucapkan terima kasih.

Wassalamu 'alaikum Wr. Wb.

Yogyakarta, 12 Nopember 2013

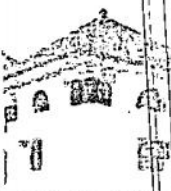
Sri Sumaryani, Ns.,M.Kep.,Sp.Mat.



Muda mendunia



Program Studi Ilmu Keperawatan
Fakultas Kedokteran dan Ilmu Kesehatan
Universitas Muhammadiyah Yogyakarta

Ins: Terakreditasi B
JENJANG DIKTIP DEPOKONS
5/2009-PT/AK-XI/S/1/VI/2009

Nomor : 025/C.6-III /XI/ 2013
Hal : Survey Pendahuluan
Lamp. : -0-

Kepada Yth. :
Diretur
Asri Medical Center
di-
YOGYAKARTA.

Assalamu 'alaikum Wr. Wb.

Pimpinan Program Studi Ilmu Keperawatan Fakultas Kedokteran dan Ilmu Kesehatan
Universitas Muhammadiyah Yogyakarta, memohon idzin :

Nama : Apriani Susmita sari
Nomor Mahasiswa. : 20100320152
Program Studi : Ilmu Keperawatan

Untuk mengadakan Survey Pendahuluan pada Instansi yang Bapak/Ibu pimpin dalam
rangka persiapan penyusunan Karya Tulis Ilmiah (KTI) sebagai akhir studi Sarjana
Keperawatan (S1). "Hubungan Antara Paritas Dengan Kejadian Ruptur Perineum
Pada Persalinan Normal Di Klinik Utama Asri Medical Center."

Demikian, atas perkenan dan kerjasama yang diberikan diucapkan terima kasih.

Wassalamu 'alaikum Wr. Wb.

Yogyakarta, 12 Nopember 2013



Sej Sumartani, Ns.,M.Kep.,Sp.Mat.



Program Studi Ilmu Keperawatan
Fakultas Kedokteran dan Ilmu Kesehatan
Universitas Muhammadiyah Yogyakarta

akreditasi B
DEPDIKNAS
Ak-XII/S1/1/2009

Nomor : 044/C.6-III /XI/ 2013
Hal : Survey Pendahuluan
Lamp. : -0-

Kepada Yth. :
Kepala BAPPEDA
Kabupaten Bantul Yogyakarta
di-
YOGYAKARTA.

Assalamu 'alaikum Wr. Wb.

Pimpinan Program Studi Ilmu Keperawatan Fakultas Kedokteran dan Ilmu Kesehatan
Universitas Muhammadiyah Yogyakarta, memohon ijin :

Nama : Apriani Susmita Sari
Nomor Mahasiswa. : 2010 032 0152
Program Studi : Ilmu Keperawatan

Untuk mengadakan Survey Pendahuluan pada Instansi yang Bapak/Ibu pimpin dalam
rangka persiapan penyusunan Karya Tulis Ilmiah (KTI) sebagai akhir studi Sarjana
Keperawatan (S1). "Hubungan Antara Paritas Dengan Kejadian Ruptur Perineum
Pada Persalinan Normal Di Rumah Sakit Panembahan Senopati Bantul."

Demikian, atas perkenan dan kerjasama yang diberikan diucapkan terima kasih.

Wassalamu 'alaikum Wr. Wb.



Yogyakarta, Nopember 2013

Sri Sularyani, Ns., M.Kep., Sp.Mat.

Muda mendunia

Yogyakarta, 20 November 2013

No : 782 /AII-1/AMC/ XI /2013
Hal : Surat Ijin Survey Pendahuluan

Kepada yth.

**Kepala Program Studi Ilmu Keperawatan
Fakultas Kedokteran dan Ilmu Kesehatan
Universitas Muhammadiyah Yogyakarta**

Assalamu'alaikum Wr.Wb

Menunjuk surat saudara Tertanggal 12 November 2013 dengan Nomor 025/C.6-III/ XI/2013 Perihal Permohonan Survey Pendahuluan untuk Persiapan Penyusunan Penulisan Karya Tulis Ilmiah (KTI) agar mendapatkan kebenaran dalam penulisan, untuk mahasiswa Program Studi Ilmu Keperawatan FKIK UMY atas nama mahasiswa :

Nama : Apriani Susmita Sari (NIM 20100320152)

Judul : Hubungan Antara Paritas dengan Kejadian Ruptur Perineum pada Persalinan Normal di Klinik Utama Asri Medical Center.

Pembimbing : dr. Supriyatningsih, M.Kes, Sp.OG.

Kami pimpinan AMC melalui surat ini kami bermaksud Memberikan Ijin atas nama mahasiswa tersebut untuk melakukan Penelitian dan Pengambilan Data , dengan ketentuan sbb:

1. Proses penelitian dilakukan dengan suasana yang nyaman dan waktu yang tepat tanpa mengganggu aktivitas karyawan AMC.
2. Proses penelitian tidak mengganggu pelayanan kepada pengunjung Asri Medical Center.
3. Setelah Penelitian mendapatkan hasil, mahasiswa yang bersangkutan memberikan hasil penelitian tersebut kepada pihak AMC sebagai informasi dan arsip serta mempresentasikannya dalam pertemuan pelayanan medik.
4. Data-data yang diperoleh tidak dipublikasikan di media massa tanpa seijin Direktur AMC dan hanya dapat digunakan untuk kepentingan ilmiah.
5. Menyerahkan softcopy intisari hasil penelitiannya kepada Bagian Penelitian dan cetakan asli.

Demikian surat Pemberian ijin ini, Atas perhatian dan kerjasamanya, kami

ucapkan terimakasih.

Wa'alaikumsalam Wr Wb.

Hormat Kami,

Adi Nugraha Arliani, Sp.M
ASRI MEDICAL CENTER
Klinik Utama



PEMERINTAH KABUPATEN BANTUL
BADAN PERENCANAAN PEMBANGUNAN DAERAH
(B A P P E D A)

Jln. Robert Wolter Monginsidi No. 1 Bantul 55711, Telp. 367533, Fax. (0274) 367796
Website: bappeda.bantulkab.go.id Webmail: bappeda@bantulkab.go.id

SURAT KETERANGAN/IZIN

Nomor : 070/ Reg / 2674 / 2013

Menunjuk Surat : Dari : Fak. Kedokteran dan Ilmu Kesehatan, UMY Nomor : 044/C.6-III/XI/2013

Tanggal : 21 November 2013 Perihal : Survey Pendahuluan

Mengingat :

- Peraturan Daerah Nomor 17 Tahun 2007 tentang Pembentukan Organisasi Lembaga Teknis Daerah Di Lingkungan Pemerintah Kabupaten Bantul sebagaimana telah diubah dengan Peraturan Daerah Kabupaten Bantul Nomor 16 Tahun 2009 tentang Perubahan Atas Peraturan Daerah Nomor 17 Tahun 2007 tentang Pembentukan Organisasi Lembaga Teknis Daerah Di Lingkungan Pemerintah Kabupaten Bantul;
- Peraturan Gubernur Daerah Istimewa Yogyakarta Nomor 18 Tahun 2009 tentang Pedoman Pelayanan Perijinan, Rekomendasi Pelaksanaan Survei, Penelitian, Pengembangan, Pengkajian, dan Studi Lapangan di Daerah Istimewa Yogyakarta;
- Peraturan Bupati Bantul Nomor 17 Tahun 2011 tentang Ijin Kuliah Kerja Nyata (KKN) dan Praktek Lapangan (PL) Perguruan Tinggi di Kabupaten Bantul.

Diizinkan kepada

Nama : **APRIANI SUSMITA SARI**
P. T / Alamat : **Fak. Kedokteran dan Ilmu Kesehatan, UMY, JL. LINGKAR SELATAN TAMANTIRTO KASIHAN BANTUL**
NIP/NIM/No. KTP : **2010 032 0152**
Tema/Judul Kegiatan : **HUBUNGAN ANTARA PARITAS DENGAN KEJADIAN RUPTUR PERINEUM PADA PERSALINAN NORMAL DI RUMAH SAKIT PANEMBAHAN SENOPATI BANTUL**
Lokasi : **RSUD Panembahan Senopati Bantul**
Waktu : **26 November 2013 sd 26 Desember 2013**

Dengan ketentuan sebagai berikut :

- Dalam melaksanakan kegiatan tersebut harus selalu berkoordinasi (menyampaikan maksud dan tujuan) dengan institusi Pemerintah Desa setempat serta dinas atau instansi terkait untuk mendapatkan petunjuk seperlunya;
- Wajib menjaga ketertiban dan mematuhi peraturan perundangan yang berlaku;
- Izin hanya digunakan untuk kegiatan sesuai izin yang diberikan;
- Pemegang izin wajib melaporkan pelaksanaan kegiatan bentuk *softcopy* (CD) dan *hardcopy* kepada Pemerintah Kabupaten Bantul c.q Bappeda Kabupaten Bantul setelah selesai melaksanakan kegiatan;
- Izin dapat dibatalkan sewaktu-waktu apabila tidak memenuhi ketentuan tersebut di atas;
- Memenuhi ketentuan, etika dan norma yang berlaku di lokasi kegiatan; dan
- Izin ini tidak boleh disalahgunakan untuk tujuan tertentu yang dapat mengganggu ketertiban umum dan kestabilan pemerintah.

Dikeluarkan di : B a n t u l
Pada tanggal : 26 November 2013

A.n. Kepala,
Sekretaris,
Ub.

Ka Subbag Umum



Tembusan disampaikan kepada Yth.

- Bupati Bantul (sebagai laporan)
- Ka. Kantor Kesatuan Bangsa dan Politik Kab. Bantul
- Ka. Dinkes Kab. Bantul
- Dir. RSUD Panembahan Senopati Bantul
- Dekan Fak. Kedokteran dan Ilmu Kesehatan, UMY Yang Bersangkutan



PEMERINTAH KABUPATEN BANTUL
RSUD PANEMBAHAN SENOPATI

Jl. Dr. WAHIDIN SUDIRO HUSODO BANTUL 55714
Telp. (0274) 367381, 367386, Dir :367507, Fax. (0274) 367506.
Website : <http://rsudps.bantulkab.go.id>
E-Mail: rsudps@bantulkab.go.id

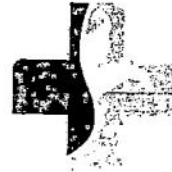

SURAT KETERANGAN / IZIN PENELITIAN

Nomor : 070/

berdasarkan surat dari Bappeda Bantul nomor: 070/ Reg/ 2674/ 2013 tanggal 26 November 2013, Perihal: **Ijin Studi Pendahuluan,**

ijizinkan kepada :

Nama : **APRIANI SUSMITA SARI**
NIM : 20100320152
Program Studi : S1 Keperawatan UMY
Waktu : 13 Desember 2013 s/d 13 Januari 2014
Judul : **Hubungan Antara Paritas Dengan Kejadian Ruptur Perineum Pada Persalinan Normal Di RSUD Panembahan Senopati Bantul**

dengan Ketentuan :

1. Wajib menjaga tata tertib dan mentaati ketentuan-ketentuan yang berlaku,
2. Surat hanya berlaku untuk Ijin Studi Pendahuluan saja sedangkan untuk **Penelitian** akan diterbitkan surat berikutnya
3. Surat izin ini hanya diperlukan untuk kegiatan ilmiah,
4. Surat izin ini dapat dibatalkan sewaktu-waktu apabila tidak dipenuhi ketentuan-ketentuan tersebut di atas.

Demikian surat keterangan ini dibuat untuk dapat dipergunakan sebagaimana mestinya.

Bantul, 13 Desember 2013
An. Direktur
Wadir. Umum & Keuangan
Ub. Ka Bag Pengembangan,

I Nyoman Gunarsa, S.Psi
NIP. 1970 08 14 1991 03 1 004

busan disampaikan kepada Yth.:

Ybs

Program Studi Ilmu Keperawatan
Fakultas Kedokteran dan Ilmu Kesehatan
Universitas Muhammadiyah Yogyakarta

akreditasi B
1 DEPOKNAS
/AK-XIVS1/VI/2009

Nomor : 047/C.6-III/II/2014
Hal : Permohonan Surat Ijin Penelitian
Lamp. : -0-

Kepada Yth. :
Kepala BAPPEDA
Kabupaten Bantul Yogyakarta
di-
YOGYAKARTA.

Assalamu 'alaikum Wr. Wb.

Bersama ini kami sampaikan dengan hormat, bahwa untuk memperoleh derajat sarjana Keperawatan, mahasiswa Fakultas Kedokteran dan Ilmu Kesehatan Universitas Muhammadiyah Yogyakarta diberi tugas Penulisan Karya Tulis Ilmiah (KTI). Untuk itu diperlukan penelitian di lapangan guna mendapatkan kebenaran dalam penulisan.

Sehubungan dengan hal tersebut, kami mohon mahasiswa tersebut di bawah ini dapat diijinkan untuk mencari data dan informasi sebagai penyusunan Karya Tulis Ilmiah.

Nama : Apriani Susmitra Sari
NIM : 2010 032 0152
Pembimbing : Ibu dr. Supriyatiningsih, Sp. OG., M. Kes.
Judul KTI : "Hubungan Antara Paritas Dengan Kejadian Ruptur Parineum Pada Persalinan Normal Di Klinik Utama ASRI Medical Center Yogyakarta Dan RSUD Panembahan Senopati Bantul. "

Demikian surat permohonan ijin ini kami ajukan, atas terkabulnya serta kerjasamanya yang baik kami ucapkan terima kasih.

Wasalamu 'alaikum Wr. Wb.

Yogyakarta, 14 Februari 2014

PJ

Rahmah

Rahmah, S.Kep.,Ns.,M.Kep.,Sp.KepAn.

Muda mendunia



Program Studi Ilmu Keperawatan
 Fakultas Kedokteran dan Ilmu Kesehatan
 Universitas Muhammadiyah Yogyakarta

Kreditasi B
 DEPOKNAS
 k-XI/11/2009

Nomor: 046/C.6-III/II/2014
 Hal : Permohonan Surat Ijin Penelitian
 Lamp. : -0-

Kepada Yth. :
 Direktur
 RSUD Panembahan Senopati Bantul
 di-
YOGYAKARTA.

Assalamu 'alaikum Wr. Wb.

Bersama ini kami sampaikan dengan hormat, bahwa untuk memperoleh derajat sarjana Keperawatan, mahasiswa Fakultas Kedokteran dan Ilmu Kesehatan Universitas Muhammadiyah Yogyakarta diberi tugas Penulisan Karya Tulis Ilmiah (KTI). Untuk itu diperlukan penelitian di lapangan guna mendapatkan kebenaran dalam penulisan.

Sehubungan dengan hal tersebut, kami mohon mahasiswa tersebut di bawah ini dapat diijinkan untuk mencari data dan informasi sebagai penyusunan Karya Tulis Ilmiah.

Nama : Apriani Susmitra Sari
 NIM : 2010 032 0152
 Pembimbing : Ibu dr. Supriyatiningih, Sp. OG., M. Kes.
 Judul KTI : "Hubungan Antara Paritas Dengan Kejadian Ruptur Parineum Pada Persalinan Normal Di Klinik Utama ASRI Medical Center Yogyakarta Dan RSUD Panembahan Senopati Bantul. "

Demikian surat permohonan ijin ini kami ajukan, atas terkabulnya serta kerjasamanya yang baik kami ucapkan terima kasih.

Wasalamu 'alaikum Wr. Wb.

Yogyakarta, 11 Februari 2014



Rusy

Rahmah S. Kep.,Ns.,M.Kep.,Sp.KepAn.

Muda mendunia



Program Studi Ilmu Keperawatan
Fakultas Kedokteran dan Ilmu Kesehatan
Universitas Muhammadiyah Yogyakarta

Akreditasi B
I DEPKINAS
/AK-XIVS1/VI/2009

Nomor : 046/C.6-III /II/2014
Hal : Permohonan Surat Ijin Penelitian
Lamp. : -0-

Kepada Yth. :
Direktur
ASRI Medical Center Yogyakarta
di-
YOGYAKARTA.

Assalamu 'alaikum Wr. Wb.

Bersama ini kami sampaikan dengan hormat, bahwa untuk memperoleh derajat sarjana Keperawatan, mahasiswa Fakultas Kedokteran dan Ilmu Kesehatan Universitas Muhammadiyah Yogyakarta diberi tugas Penulisan Karya Tulis Ilmiah (KTI). Untuk itu diperlukan penelitian di lapangan guna mendapatkan kebenaran dalam penulisan.

Sehubungan dengan hal tersebut, kami mohon mahasiswa tersebut di bawah ini dapat diijinkan untuk mencari data dan informasi sebagai penyusunan Karya Tulis Ilmiah.

Nama : Apriani Susmitra Sari
NIM : 2010 032 0152
Pembimbing : Ibu dr. Supriyatiningih, Sp.OG.,M.Kes.
Judul KTI : "Hubungan Antara Paritas Dengan Kejadian Ruptur Parineum Pada Persalinan Normal Di Klinik Utama ASRI Medical Center Yogyakarta Dan RSUD Panembahan Senopati Bantul. "

Demikian surat permohonan ijin ini kami ajukan, atas terkabulnya serta kerjasamanya yang baik kami ucapkan terima kasih.

Wasalamu 'alaikum Wr. Wb.

Yogyakarta, 11 Februari 2014

PJ. KTI PSIK



Rahmah S. Kep.,Ns.,M.Kep.,Sp.KepAn.

Muda mendunia