

BAB II

GAMBARAN UMUM BANK MADINA SYARIAH YOGYAKARTA

A. Sejarah Berdirinya Bank Madina Syariah Yogyakarta.

Bank Madina Syariah Yogyakarta (PT. BPRS Madina Mandiri Sejahtera) merupakan Lembaga Keuangan yang operasionalnya berdasarkan prinsip syari'ah. Bank Madina Syariah Yogyakarta (PT. BPRS Madina Mandiri Sejahtera) adalah lembaga keuangan yang berfungsi memperlancar mekanisme ekonomi disektor riil melalui aktivitas investasi maupun jual beli, serta memberikan pelayanan jasa simpanan/perbankan bagi nasabah. Bank Madina Syariah Yogyakarta melakukan kegiatan pengumpulan dana dari nasabah melalui deposito maupun tabungan. Dana yang terkumpul diinvestasikan kepada nasabah yang ingin melakukan pembiayaan.

Bank Madina Syariah Yogyakarta (PT. BPRS Madina Mandiri Sejahtera) pendiriannya diprakarsai oleh pemilik BMT *Al-Ikhlās* Yogyakarta pada tahun 2005, dan beroperasi pada tanggal 3 Desember 2006.

Sasaran keberadaan Bank Madina Syariah Yogyakarta adalah masyarakat yang berdomisili di Yogyakarta dan sekitarnya, khususnya masyarakat muslim yang menginginkan transaksi keuangan berdasarkan aturan Islam.

Bank Madina Syariah Yogyakarta, terletak di Jl Parangtritis km 3,5
No 184, sewon Kabuten Bantul Yogyakarta.

B. Visi dan Misi.

Visi dari Bank Madina Syariah adalah bertekad untuk mengembangkan diri menjadi BPR Syariah terdepan di Indonesia dan uswah (teladan) bagi lembaga keuangan lainnya.

Sedangkan misi Bank Madina Syariah antara lain :

1. Memberikan layanan produk perbankan berdasarkan pola syariah dengan menggunakan asas *prudential banking*.
2. Berperan aktif meningkatkan kesejahteraan pengusaha kecil dan menengah dengan prinsip keadilan dan saling menguntungkan.
3. Senantiasa menjaga dan menjunjung tinggi citra Bank Madina Syariah (PT. BPRS MADINA MANDIRI SEJAHTERA) sebagai Lembaga Keuangan Syariah kepercayaan masyarakat, khususnya di wilayah Daerah Istimewa Yogyakarta

C. Struktur Organisasi Bank Madina Syariah Yogyakarta.

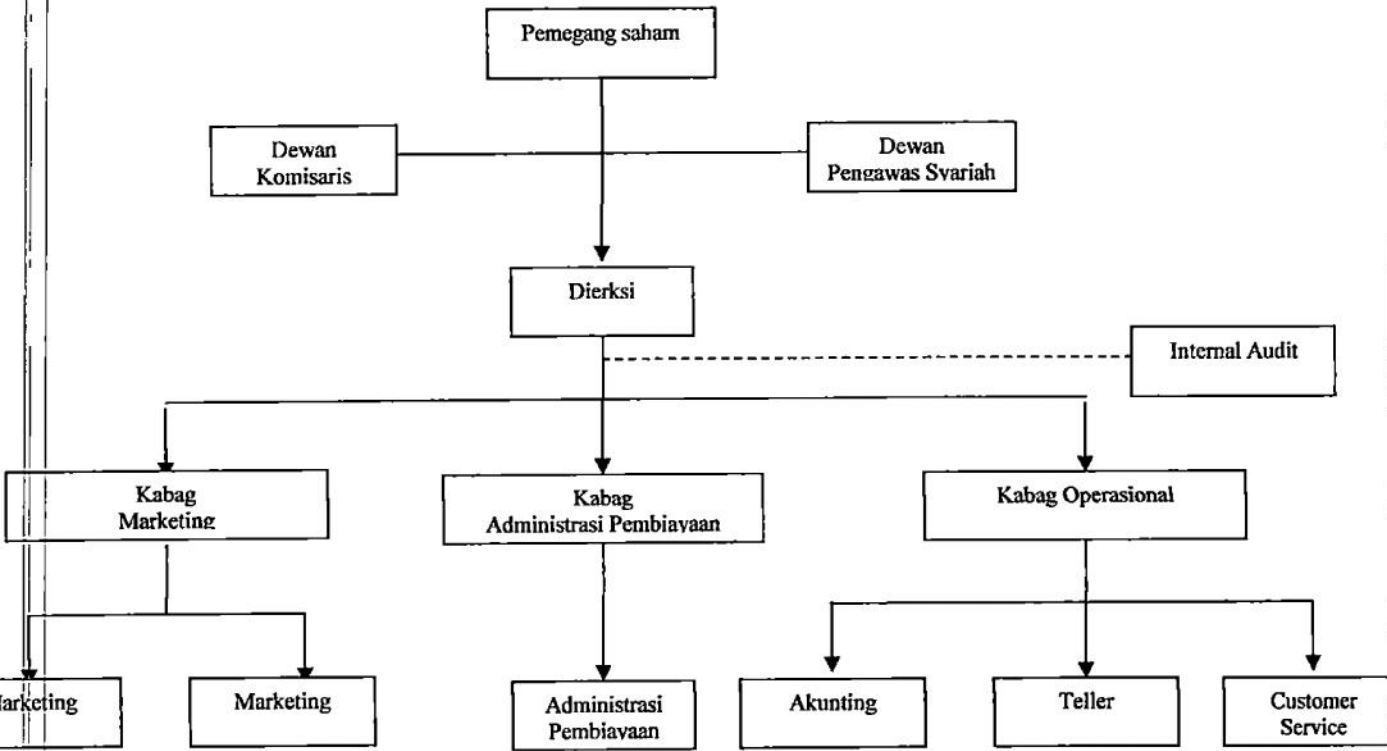

Gambar 2.1

Struktur Organisasi Bank Madina Syariah Yogyakarta

Keterangan :

Pemegang Saham	: Habib Abu Bakar Al Habsyi.
	: Prof. Dr. H. Amir Muallim, MA.
	: H. Ahmad Sumiyanto, SE, MSI.
	: Muh. Nurudin Susanto, SE.
	: Edi Susilo, SE.
Dewan Pengawas Syariah	: Dr. H. Yunahar Ilyas, Lc, M.Ag.
	: H. Ahmad Khudori, Lc.
Dewan Komisaris	
Komisaris Utama	: Ahmad Sumiyanto, SE, MSI.
Komisaris	: Prof. Dr. H. Amir Muallim, MA.
Komisaris	: Drs. H. Zaenal Abidin Zарputra, MM.
Direksi	
Direktur Utama	: H. Yoyok Suryo kuncoro, SE, MM.
Direktur	: Resky Noviana Effendi, SE.

Internal Audit : Wahyu Retno Wijayanti, SE.

Kabag Admin Pembiayaan : Ahmad Helmi Syaifullah, SE.

Staf Admin Pembiayaan : Reni Azizah, SEI.

Kepala Bagian : Zamzuri, S.Ag, SH.

Staf Marketing : Joko Astono, Sip.

Kabag Operasional : Ayu Kesumawati, SPt.

Akunting : Isni Puspitasari, SE.

Teller : Dian P Sofiansyah, SE.

Customer Service : Diah Ramayanti Sarwono, SEI.

D. Produk-produk Bank Madina Syariah Yogyakarta.

Produk-produk yang ditawarkan Bank Madina Syariah Yogyakarta sebagai berikut :

1. Tabungan.

a. Deposito *Mudharabah*

Produk simpanan berjangka, artinya simpanan yang penyetorannya dilakukan sekali dan penarikan hanya dapat dilakukan pada saat jatuh tempo.

Jangka waktu dengan nisbah sebagai berikut :

Waktu	Nasabah	Bank
12 bulan	67 %	33 %
6 bulan	60 %	40 %
3 bulan	54 %	46 %

Tabel 2.1 nisbah *Mudharaba*

b. Tabungan *Mudharabah*

Tabungan yang “ fleksibel” memungkinkan nasabah menyetor dan menarik tabungan setiap saat selama jam buka layanan kas.

c. Tabungan Haji

Tabungan yang dipersiapkan untuk menunaikan ibadah haji/umroh. Penyetoran dapat dilakukan setiap saat dan penarikan dapat dilakukan sebelum menunaikan ibadah haji/umroh dengan konfirmasi ke bank satu pekan sebelumnya.

d. Tabungan Pendidikan

Tabungan untuk membantu persiapan kebutuhan dana pendidikan anak diakhir tahun ajaran baru. Setoran dapat dilakukan setiap saat, penarikan dilakukan pada akhir tahun ajaran atau sesuai kesepakatan. Dapat dibuka atas nama pribadi (untuk persiapan sekolah putra-putrinya) atau atas nama badan (sekolah) secara kolektif dari siswa.

e. Tabungan Qurban

Tabungan untuk membantu persiapan Qurban, Penyetoran dapat dilakukan setiap saat dengan waktu penarikan satu pekan sebelum Hari Raya Idul Adha.

f. Tabungan Hari Raya

Tabungan yang disiapkan untuk kebutuhan dana di hari raya Idul Fitri. Penyetorannya dapat dilakukan setiap saat dengan penarikan satu pekan sebelum Hari Raya Idul Fitri.

g. Tabungan Walimah

Tabungan yang digunakan untuk persiapan walimah/pernikahan. Penarikan dapat dilakukan ketika akan melangsungkan pernikahan dengan konfirmasi satu pekan sebelumnya.

2. Pembiayaan.

a. Pembiayaan *Mudharabah*

Pembiayaan *Mudharabah* adalah perjanjian antara penanam dana (Bank) dan pengelola dana (Nasabah) untuk melakukan kegiatan usaha tertentu, dengan pembagian keuntungan antara kedua belah pihak berdasarkan nisbah yang telah disepakati bersama.

b. Pembiayaan *Musyarakah*

Pembiayaan *Musyarakah* adalah perjanjian di antara pemilik dana/modal (Bank) untuk mencampurkan dana/modal mereka pada suatu usaha tertentu, dengan pembagian keuntungan diantara pemilik dana/modal berdasarkan nisbah yang telah disepakati sebelumnya.

c. *Pembiayaan Ijaroh*

Pembiayaan Ijaroh adalah pembiayaan dengan sistem sewa barang maupun sewa jasa. Bank menyediakan barang sesuai dengan pesanan nasabah selanjutnya disewakan kepada nasabah. Setiap bulan nasabah mengansur sesuai kesepakatan yang juga telah disepakati.

d. *Pembiayaan Murobahah*

Pembiayaan Murobahah adalah pembiayaan dengan sistem jual beli. Bank menyediakan barang sesuai pesanan nasabah kemudian menjual kepada nasabah dengan harga yang telah disepakati bersama untuk jangka waktu tertentu.