

BAB II

GAMBARAN UMUM SLB NEGERI 1 GUNUNGKIDUL

A. Profil Sekolah Luar Biasa

Berdasarkan observasi dan pengumpulan data yang telah peneliti lakukan di SLB N 1 Gunungkidul jenjang SDLB, dihasilkan gambaran umum lokasi penelitian yang meliputi profil, sejarah berdiri, tujuan, visi dan misi, struktur organisasi, keadaan guru, karyawan, dan siswa, serta sarana dan prasarana yang ada di SLB N 1 Gunungkidul. Penjelasan tersebut adalah sebagai berikut:

I. IDENTITAS SEKOLAH

Nama Sekolah	: SLB NEGERI 1 GUNUNGKIDUL
NSS	: 834040301001
NPSN	: 20402047
Alamat	: Jalan Pemuda, Baleharjo, Wonosari, Gunungkidul
Kode Pos	: 55811
Telephon / Fax	: (0274) 391620 / 391620
Status	: NEGERI
Jenjang Pendidikan	: TKLB, SDLB, SMPLB, SMALB, Kelas Karya
a. NSS / NSM	: 834040301001
b. Jenjang Akreditasi	: Terakreditasi A
c. Tahun Didirikan	: 1970
d. Tahun Beroperasi	: 1971
e. Status Tanah	: Milik Pemerintah
f. Surat Kepemilikan tanah / Sertifikat / Akte	: Ada

- g. Status Bangunan : Milik Pemerintah
h. Surat Ijin Bangunan No. : 48 / IMB / 2007

B. Sejarah Berdiri

Bermula pada tahun 1972 beberapa guru eks Irian Barat merintis sebuah sekolah bagi anak-anak berkebutuhan khusus. Bermodal tekad besar dan kerja keras para pionir inilah kemudian berdiri pada tahun itu juga SLB yang diberi nama Yuwana Putra yang berlokasi di Baleharjo. Karena keterbaasan tempat, maka proses KBM sementara dilakukan di 4 lokasi yang berbeda, yakni di Bejiharjo Karangmojo, Semanu, Playen dan di kampus utama Baleharjo.

Seiring berjalannya waktu, perjuangan berat para guru mendidik anak-anak berkebutuhan khusus perlahan namun pasti mulai menampakkan hasil. SLB Yuwana Putra semakin eksis. Guru terus bertambah fasilitaspun kian meningkat. Kesadaran orang tua menyekolahkan anaknya juga semakin besar. Beberapa prestasi diukir baik siswa maupun guru.

Akhirnya setelah mendapatkan bantuan satu unit gedung dari Depsos DIY proses KBM dipusatkan di kampus utama Baleharjo. Pada tahun 2006 menjadi titik balik SLB Yuwana Putra sekaligus meneguhkan eksistensinya. Pada tahun itu juga SLB Yuwana Putra beralih status menjadi sekolah negeri dengan nama baru SLB Negeri 1 Wonosari yang terdiri dari TKLB, SDLB, SMPLB, SMALB.

Fasilitaspun seolah mengalir tanpa henti termasuk gedung dan alat-alat ketrampilan. Kini armada SLB Negeri 1 Wonosari terus bergerak mendidik

anak-anak ABK (Anak Berkebutuhan Khusus) menuju kemandirian dengan jumlah lebih dari 100 peserta didik, 28 pendidik dan 5 karyawan. Pada tahun 2011 nama SLB Negeri 1 Wonosari diganti dengan nama SLB Negeri 1 Gunungkidul.

C. Visi dan Misi

Adapun visi dan misi SLB N 1 Gunungkidul, yaitu :

1. Visi SLB N1 Gunungkidul

Terwujudnya peserta didik yang mandiri, disiplin, terampil, religius, serta melestarikan budaya dan dapat mengembangkan potensi diri secara optimal.

2. Misi SLB N1 Gunungkidul

- a) Melaksanakan KBM yang efektif (PAIKEM : Pembelajaran yang aktif, inovatif, kreatif, efektif, dan menyenangkan).
- b) Menanamkan nilai-nilai agama, kedisiplinan dan 6 K.
- c) Membekali ketrampilan sesuai dengan potensi siswa.
- d) Membekali siswa agar memiliki kemampuan di bidang seni.
- e) Melatih siswa agar memiliki prestasi di bidang olahraga.
- f) Mewujudkan pendidikan inklusi secara baik dan benar.
- g) Menyiapkan siswa untuk hidup mandiri di masyarakat.
- h) Meningkatkan dan memperluas kerjasama (networking) dengan instansi/lembaga terkait dengan dunia usaha dan dunia industri yang sesuai dengan pendidikan khusus

D. Indikator

SLB N 1 Gunungkidul merupakan lembaga pendidikan yang memiliki untuk mengembangkan potensi diri secara optimal, yaitu :

1. Unggul di bidang akademik
2. Unggul di bidang ketrampilan
3. Unggul di bidang olahraga
4. Unggul di bidang kesenian
5. Unggul di bidang penguasaan bahasa inggris
6. Unggul dalam kegiatan mengarang bahasa Indonesia
7. Unggul di bidang Imtaq, kedisiplinan dan budi pekerti
8. Unggul dalam pelayanan dan penyediaan fasilitas sekolah
9. Unggul dalam menjaga kebersihan, keindahan, dan kesehatan sekolah

E. Struktur Organisasi

Dalam suatu lembaga pendidikan, struktur organisasi sangat penting peranannya, demi berjalannya suatu lembaga pendidikan tersebut agar dapat teratur dan saling bekerjasama dengan baik antara satu pihak dengan pihak lainnya. Penempatan personil yang sesuai dengan keahliannya dalam struktur organisasi merupakan faktor yang akan mempengaruhi tingkat keberhasilan suatu organisasi. Berikut ini adalah struktur organisasi yang ada di SLB N 1

Tabel 1

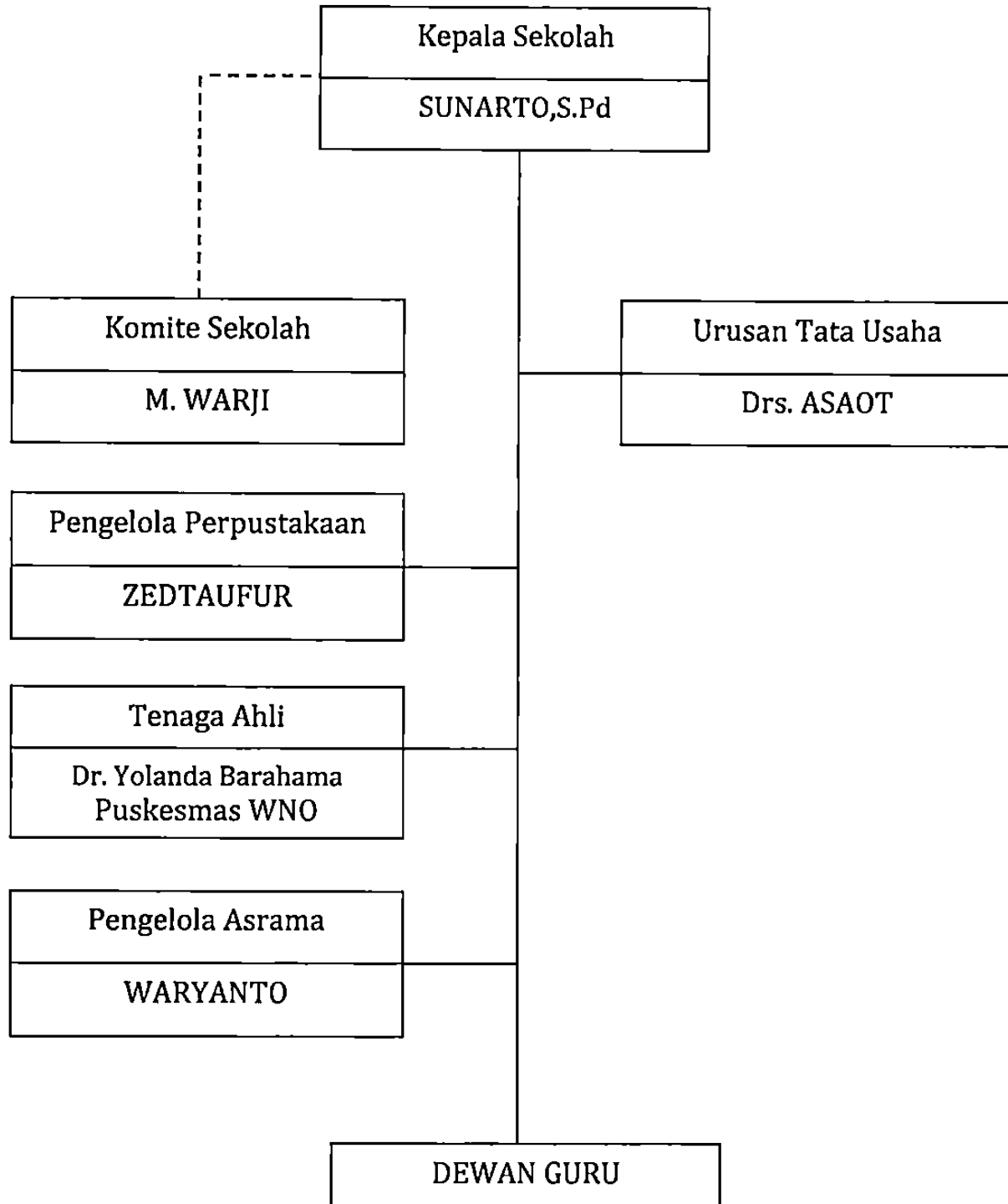
Bagan Organisasi PLB

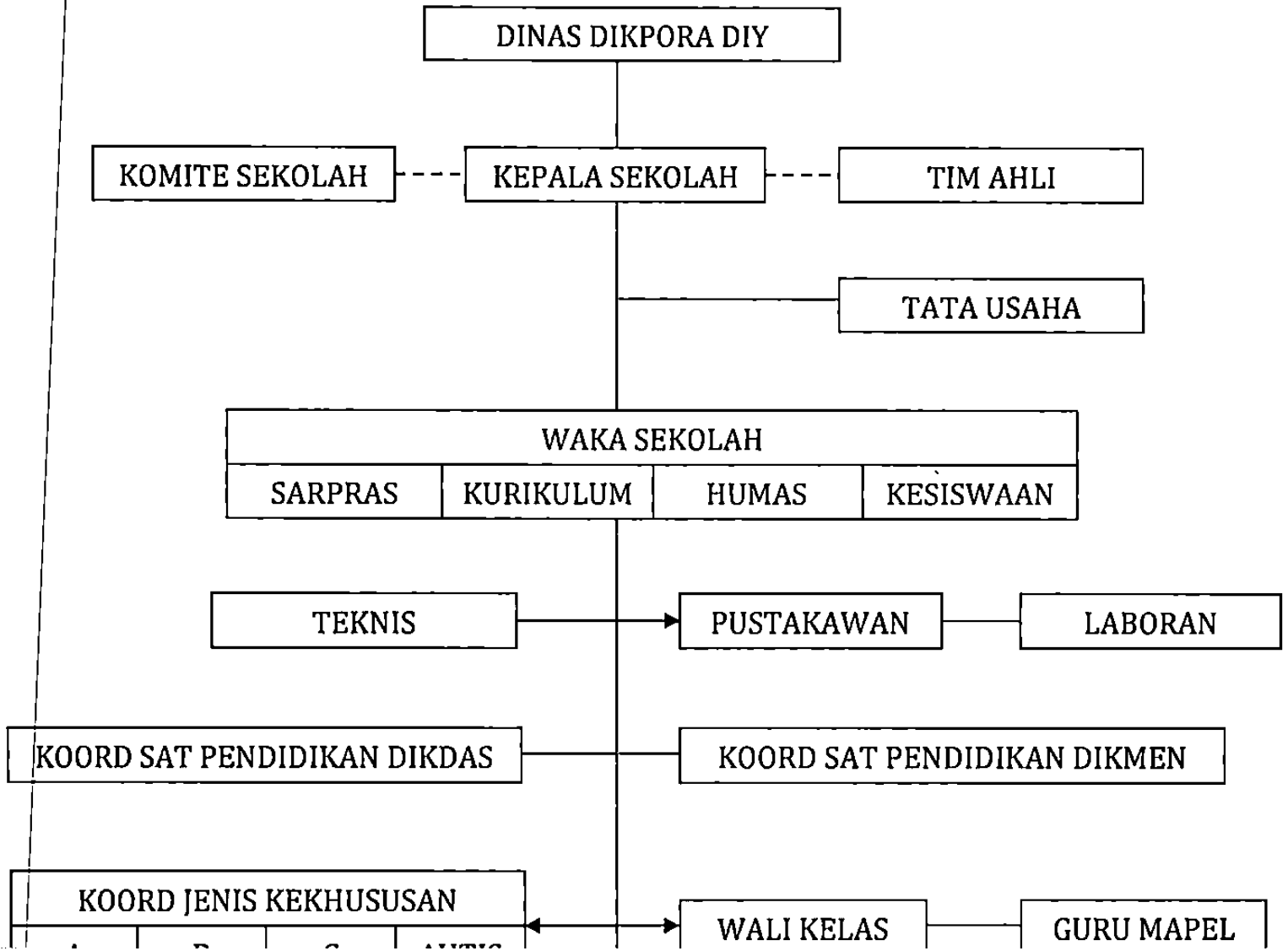

F. Keadaan Guru, Karyawan dan Siswa

Tabel 2
Identitas Guru Dan Karyawan

No	Nama/NIP	Jenis Kelamin		Tempat Tgl. lahir	Gol	Alamat	Ket
1	Sunarta, S.Pd 19581201 198602 1 001		L	GK, 1-12-1958	IV/a	Ngawis, Karangmojo, Gk.	PNS
2	Siti Hunadah 19590414 198303 2 007	P		GK, 14-04- 1959	IV/a	Siyono, Logandeng, Playen, Gk.	PNS
3	Sumirah, S.Pd 19600403 198602 2 001	P		GK, 03-04- 1960	IV/a	Madusari, Wonosari, Gk	PNS
4	Bambang Suminto, S.Pd 19571110 198603 1 016		L	GK, 10-11- 1957	IV/a	Kambilduwur, Wiladeg, Karangmojo, Gk	PNS
5	Sumartini, S.Pd 19620327 198803 2 005	P		GK, 27-03- 1962	IV/a	Pandansari, Wonosari, Gk	PNS
6	TC. Joko Sulistya 19650415 198903 1 018		L	Slm, 15-04- 1965	III/d	Pandansari, Wonosari, Gk	PNS
7	Dra. Eko Wahib Janarti 19660107 200012 2 001	P		Yk, 07-01-1966	III/d	Pandansari, Wonosari, Gk	PNS
8	Drs. Asaot 19681110 200701 1 030		L	GK, 10-11- 1968	III/b	Pelem, Jepitu, Girisubo, Gk	PNS
9	Susi Ekowati, S.Pd 19740313 200801 2 007	P		GK, 13-03- 1974	III/b	Glidag, Siyono, Palyen, Gk	PNS
10	Emi Sulasminingsih, S.Pd 19750605 200801 2 007	P		Smrg, 05-05- 1975	III/b	Playen, Gk	PNS

11	Teguh Suyono Arifin, S.Ag 19750815 201001 1 014		L	Yk, 19-08-1975	III/a	Sarirejo, Singosaren II, Banguntapan, Bantul	PNS
12	Bintoro Setyawan, S.Pd 19800515 201001 1 016		L	Yk, 15-05-1980	III/a	Perum Karangjati Indah II blok A9/13 Kasihan, Bantul	PNS
13	Daviq Prasetian, S.Pd 19820317 201001 1 020		L	Tmg, 17-03- 1982	III/a	Karanganyar Rt 02/04 No.04 Demak, Ja-Teng	PNS
14	Agus Irwanu, S.Pd 19830812 201001 1 020		L	Byll, 12-08- 1983	III/a	Randusari Rt 03/05 Karanggeneng, Boyolali, Ja-Teng	PNS
15	Ira Mayasari, S.Pd 19851213 201001 2 016	P		Pati, 13-12- 1985	III/a	Perum Piyaman Pratama Blok C No. 6, Pakelrejo, Piyaman, Wonosari	PNS
16	A Primadi Sunaryanto, SS 19820325 201001 1 015		L	Bantl, 25-03- 1982	III/a	Ngimbang Rt 21, Pendowoharjo, Sewon, Bantul	PNS
17	Marsudi, S.Pd 19870530 201101 1 003		L	Srgn, 30-05- 1978	III/a	Margorejo Rt 03/10 Gilingan, Banjarsari, Surakarta	PNS
18	Arif Budiman, S.Pd.T 19870922 201101 1 004		L	GK, 22-09- 1978	III/a	Kranon Rt 03/06 Kepek, Wonosari, Gk	PNS
19	Maungguh Kusmawan, S.Pd 19810115 201101 1 016		L	Mgl, 15-01- 1981	III/a	Jl. Serayu Timur 122 Rt 07/11 Menowo, Kedungsari, Magelang	PNS
20	Much. Taufiq Pariyono, S.Pd		L	Klatn, 15-11- 1984	III/a	Busungan Rt02/04, Tambakboyo, Amb	PNS

	19841115 201101 1 016					arawa,Semarang	
21	Nastri Priyani, S.Pd 19850414 201101 2 019	P		Klatn, 14-04-1985	III/a	Sumber Agung Rt14/06 Buriakan, Cawas, Klaten	PNS
22	Teguh Prasetyo, S.Pd 19880415 201101 1 008		L	Srgn, 15-04-1988	III/a	Plumbungan Indah Rt32/08Plumbungan,Karangmalang, Sragen	PNS
23	Febri Nurmala Dewi, S.Pd 19890204 201101 2 005	P		Srgn, 04-02-1989	III/a	Doplang Rt.19/01 Denanyar Tangen, Sragen	PNS
24	Andar Kuswaryanta, S.Pd 19720620 200012 1 002		L	GK, 20-06-1972	II/d	Susukan III Rt04/10 Genjahan, Ponjong GK	PNS
25	Surani, A.ma 19730307 200501 1 003		L	GK, 07-03-1973	II/d	Wonosari, Gk	PNS
26	Istinah, S.Pd 19670410 200801 2 006	P		GK, 10-04-1967	III/a	Ganang, Ngawis, Karangmojo, Gk	PNS
27	Retnaningsih, S.Pd 19711026 200801 2 011	P		Clp, 26-10-1971	III/a	Budegan, Piyaman, Wonosari, Gk	PNS
28	Kawitri 19730602 200801 2 018	P		GK, 02-06-1973	II/b	Jeruksari, Wonosari, Gk	PNS
29	Suharinah 19700404 200901 2 003	P		GK, 04-04-1970	II/b	Tlogowareng, Karangmojo, Karangmojo, Gk	PNS
30	Krisnawan 19830324 201001 1 010		L	GK, 24-03-1983	II/A	Ngaliyan, Nglipar, Nglipar, Gk	PNS
31	Fadrang Yuwono 19810202 201001 1 014		L	GK, 02-02-1981	I/c	Besari, Siraman, Wonosari, Gk	PNS

32	Subarjo 19800413 201001 1 016		L	GK, 13-04-1980	I/c	Siyono, Playen, Gk	PNS
33	Anjar Rokhani R, S.Psi -	P		GK, 22-07-1982	-	Ngasemrejo, Playen, Gk	GTT
34	Sri Suryati, S.Pd -	P		GK, 28-09-1976	-	Bendungan, Selang, Wonosari, Gk	GTT
35	Yuhnan Yusuf, S.Pd -		L	Byl, 07-02-1979	-	Umbulrejo, Ponjong, Gk	GTT
36	Zedtaufur -		L	GK, 28-09-1972	-	Trimulyo II, Kepek, Wonosari, Gk	GTT
37	Waryanto -		L	GK, 27-05-1981	-	Corot, Karangduwet, Paliyan, Gk	GTT
38	Surani -		L	Slmn, 15-05-1966	-	Trimulyo, Kepek, Wonosari, Gk	GTT
39	Havid Bayu nugroho -		L	GK, 17-05-1983	-	Kemorosari I, Piyaman, Wonosari, Gk	GTT
40	Alik Nur Cahyono -		L	GK, 30-09-1989	-	Gondang, Ngawis 04/03 Karangmojo, Gk	GTT
41	Kasiman -		L	GK, 05-07-1976	-	Tri Mulyo I, Kepek, Wonosari, Gk	GTT

Tabel 3

Data Ketenagaan

No	Jenis Tenaga	PNS	GTY	GTT / PTT	JML	Kebu- tuhan	Lebih	Kurang	Ket.
1.	Kepala Sekolah	1	-	-	1	-	-	-	
2.	Guru Kelas	13	-	3	16	-	-	-	
3.	Guru Program Khusus	-	-	-	-	1	-	1	
4.	Guru Mata Pelajaran	7		-	7	-	-	-	
5.	Guru Ketrampilan	2	-	-	2	3	-	1	
6.	Guru BP / BK	1	-	-	1	1	-	-	
7.	TU	6	-	1	7	8	-	1	
8.	Ahli PLB	-	-	-	-	2	-	2	
9.	Pustakawan	-	-	1	1	2	-	1	
10.	Pengurus Asrama	-	-	1	1	1	-	-	
11.	Jaga malam	-	-	2	2	2	-	-	
12.	Pesuruh	2	-	-	2	2	-	-	
13.	Sopir	-	-	1	1	-	-	-	
	Jumlah	32	-	9	41	22	-	8	

Tabel 4
Keadaan Siswa

Satuan Pendidikan Sekolah Dasar Luar Biasa (SDLB)

Jenis Kelainan	Kls I		Kls II		Kls III		Kls IV		Kls V		Kls VI		Jumlah Kelas	Jumlah Lulusan	
	L	P	L	P	L	P								L	P
A															
B	4	2	-	2	1	-	-	-	4	1	-	-	3		
C	-	-	-	-	-	-	1	2	1	1	1	-	2		
C1	5	7	2	3	1	1	2	1	7	4	7	10	6		
D															
D1															
E															
G															
Autis	-	1	1	-	1	-	-	-	-	-	-	-	1		
Campuran															
Jumlah	9	10	3	5	3	1	3	3	12	6	8	10	12		
Jumlah Keseluruhan = 73															

G. Sarana dan Prasarana

Tabel 5

Ruang / Lapangan

No	Jenis Ruang	Jml	Luas m ²	Kondisi			Pemanfaatan			Ket
				Baik	RR	RB	Opt	Srg	Jrg	
1	R. Kelas	8	386,5							
2	Aula									
3	R. Konsultasi									
4	R. Observasi									
5	R. Perpustakaan	1	31,5	√			√			
6	R. Ketrampilan	2	95,5	√			√			
7	R. Laboratorium									
8	R. Bengkel kerja									
9	Fasilitas OR		600	√			√			
10	Fasilitas Bermain									
11	Pagar Sekolah	1	20	√			√			
12	R. BP									
13	R. Ka Sekolah	1	18	√			√			
14	R. Tata Usaha	1	48	√			√			
15	R. Guru	1	64	√			√			
16	R. Tamu									
17	R. Ibadah	1	56	√			√			
18	R. Media									
19	R. UKS	1	24	√			√			
20	KM / WC	8	38,25	√			√			

21	Gudang	2	69	√			√			
22	R. Koperasi									
23	R. Dapur									
24	Lobi	1	64	√			√			
25	Joglo	1	64	√			√			
26	R. Elearning/Braille	1	24	√			√			
27	R. Bina Diri	1	49	√			√			

Keterangan :

Kondisi : Baik, RR = Rusak Ringan, RB = Rusak Berat

Pemanfaatan : Opt = Optimal, Srg = Sering, Jrg = Jarang

Tabel 6

Perabot / Meubelair

No	Perabot	Jumlah			Kondisi			Ket
		Meja	Kursi	Almari	Baik	RR	RB	
1	R. Kelas	126	170	16	√	√		
2	Aula							
3	R. Konsultasi							
4	R. Observasi							
5	R. Perpustakaan	7	8	10	√		+ rak	
6	R. Ketrampilan 1,2	5	16	7	√		+ 6 rak	
7	R. Laboratorium							
8	R. Bengkel Kerja							
9	R. BP							

10	R. Ka Sekolah	1	1	5	√			
11	R. Tata Usaha	12	12	8	√			+ fill, kab
12	R. Guru	19	44	6				
13	R. Tamu	1	1	1	√			Set
14	R. Media							
15	R. UKS	6	9	2	√			
16	R. Koperasi							
17	Dapur							
18	Loker	-	-	6	√			
19	Papan Pameran	-	-	1	√			
20	R. E Learning	7	7		√			
21	R. Bina Diri	1	4	2	√			

Tabel 7

Alat dan Media Pendidikan

No	Perabot	Jumlah	Kondisi			Ket.
			Baik	RR	RB	
1	Peralatan Praktek Lab					
2	Peralatan Bengkel Kerja	4 set	√	√		
3	Alat Peraga / Praktek IPA					
4	Alat Peraga / Praktek IPS					
5	Alat Peraga / Praktek MAT					

Tabel 8
Buku Pokok

No	Buku Pelajaran	Jml Judul	Jml Eks	Kondisi		Pemanfaatan			Ket
				Lebih	Kurang	Sll	Srg	Jrg	
1	Agama Kat.	15	25		√	√			
2	Agama Islam	12	12		√	√			
3	PPKN	12	66		√	√			
4	Bhs. Indonesia	34	212		√	√			
5	Bhs. Inggris	6	15		√	√			
6	Matematika	26	78		√	√			
7	Fisika / IPA	17	78		√	√			
8	Biologi	3	6		√	√			
9	Geografi / IPS	14	75		√	√			
10	Sejarah	3	6		√	√			
11	Ekonomi	3	6		√	√			
12	Ketrampilan	57	806		√	√			
13	Muatan Lokal	8	37		√	√			
14	Lain-lain	415	418		√	√			
15								
16								
	Jumlah	625	1840						

Tabel 9

Buku Perpustakaan

No	Buku Pelajaran	Jml Judul	Jml Eks	Pemanfaat		Pemanfaatan			Ket
				Guru	Siswa	Sll	Srg	Jrg	
1	Buku Sastra	200	200	√	√	√			
2	Referensi/Kurik	905	905	√	√	√			
3	Ensiklopedia	-	-						
4	Kamus	11	11	√	√	√			
5	Penget. Umum	2222	3091	√	√	√			
6	Agama	21	31	√	√	√			
7								
	Jumlah	3359	4238						

1. Sarana Penunjang

- a. Daya Listrik Ada / Tidak
 PLN 9000 KVA
 Genset - KVA

b. Instalasi dan penerangan

Tabel 10

No	Komponen	Jawaban	Kondisi			Ket.
			Baik	RR	RB	
1.	Instalasi listrik	Ada/tidak-ada	√			
2.	Lampu TL	100 buah	√			
3.	Lampu bolam/jari	38 buah	√			

4.	Saklar	38 buah	√			
5.	Stop Kontak	23 buah	√			
6.					

c. Air bersih / sanitasi

Sumber air : sumur timba ya / tidak

Sumur dengan pompa ya / tidak

Sumur dengan listrik ya / tidak

PAM ya / tidak

Bak tadah hujan ya / tidak

d. Kualitas air : Baik / cukup / kurang

e. Debit air : Baik / cukup / kurang

f. Instalasi dan kran air :

Tabel 11

No	Komponen	Jawaban	Kondisi			Ket.
			Baik	RR	RB	
1.	Instalasi air	Ada/tidak ada	√			
2.	Tower air	1 buah	√			
3.	Kran air	17 buah	√			
4.	Saluran limbah	Ada/tidak ada	√			