

BAB II

GAMBARAN UMUM SD MUHAMMADIYAH BEJI

A. Letak Geografis

Sekolah yang terletak di dusun Gading x desa Gading kecamatan Playen sebelah barat kota Wonosari didirikan pada tahun 1972

Adapun batas-batas SD Muhammadiyah Beji adalah sebagai berikut :

1. Sebelah utara, hutan kali Oya
2. Sebelah timur, dusun Ngijo Rejo Wonosari
3. Sebelah barat, dusun Gading VIII
4. Sebelah selatan, dusun Gading IX

Keadaan alam sekitar SD Muhammadiyah Beji cukup kondusif dan representatif. Hal ini sangat mendukung kenyamanan dalam proses belajar mengajar. Karakteristik profesi masyarakat desa Gading dan sekitarnya sangat bervariasi, dari petani, buruh, pedagang, pegawai, wiraswasta, TNI/Polri dan PNS. Jika dilihat dari segi religi desa gading memiliki segudang kegiatan keagamaan yang berjalan aktif. Setiap dusun di desa Gading rata-rata telah memiliki masjid sebagai tempat beribadah. Aktifitas keagamaan mulai dari Majelis Ta'lim, Taman Pendidikan Al-Quran, sampai dengan organisasi keagamaan baik remaja maupun orang tua berjalan dengan baik sebagai wadah mengembangkan kreatifitas dan kegiatan keagamaan.

Indikator semaraknya aktivitas keagamaan di desa Gading terlihat dengan begitu banyaknya rutinitas kegiatan keagamaan seperti :

1. Kegiatan TPA (Taman Pendidikan Al-Qur'an) di masjid-masjid yang dilakukan oleh anak-anak usia sekolah dasar pada sore hari.
2. Mengaji al-Qur'an atau iqra' yang dilakukan oleh remaja maupun orang tua selepas shalat Maghrib baik di masjid maupun di rumah penduduk.
3. Kegiatan shalat berjamaah lima waktu yang dilaksanakan di setiap masjid serentak di dusun-dusun desa Gading.
4. PHBI (Peringatan Hari Besar Islam)

B. Visi, Misi, Moto, dan Tujuan SD Muhammadiyah Beji

1. Visi

Terwujudnya pendidikan yang Islami, serta menghasilkan insan yang bertaqwa, cerdas, mandiri, berbudaya dan berbudi luhur, serta insan yang utama.

Indikator visi :

- a. Terwujudnya peserta didik yang mampu menerapkan nilai-nilai iman dan taqwa.
- b. Menghasilkan peserta didik yang berprestasi di bidang akademik maupun non akademik.
- c. Menghasilkan peserta didik yang santun dan berbudi luhur.

2. Misi

- a. Mengembangkan pendidikan berbasis al-Qur'an dan as-Sunnah sebagai media dakwah dan kaderisasi .

- b. Menjadikan lembaga pendidikan sebagai pusat pengembangan ilmu pengetahuan dan teknologi serta kebudayaan.
- c. Mengembangkan pendidikan yang inovatif, kreatif dan berdaya tarik.
- d. Mewujudkan peserta didik yang cerdas dan mandiri.
- e. Membentuk manusia yang susila dan berbudi luhur.
- f. Menumbuhkembangkan nilai agama dan budaya masyarakat dengan tetap mengikuti era globalisasi.
- g. Menciptakan lingkungan sekolah yang aman, tertib, bersih dan indah serta memupuk rasa kekeluargaan.

3. Tujuan

Terciptanya peserta didik yang mampu memahami Al Qur'an dan As Sunnah untuk menjadi insan utama serta mengamalkan dalam kehidupan di masyarakat, terlaksananya pembelajaran yang aktif, inovatif, kreatif, efektif dan menyenangkan (PAIKEM), terwujudnya peserta didik yang berperilaku santun, ramah dan social, terwujudnya rasa aman, tertib, sejuk dan indah untuk menunjang kreatifitas dan kinerja warga sekolah.

C. Sejarah Pendirian

Sekolah Dasar Muhammadiyah Beji desa Gading Kecamatan Playen berdiri pada tanggal 23 bulan 01 tahun 1972 atas prakarsa bapak Harun

Handoko pada awal berdiri sekolah ini berada di dusun Gading X, desa Gading, Kecamatan Playen.

D. Struktur Organisasi Sekolah

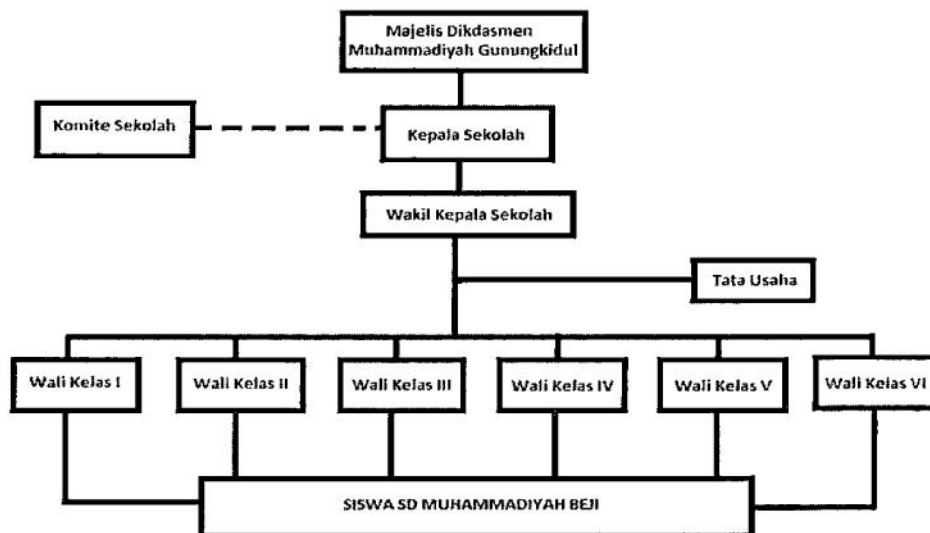

E. Keadaan Siswa

Jumlah siswa di SD Muhammadiyah Beji sampai dengan bulan Juni 2012/2013 berjumlah 68 siswa dari 6 kelas yang ada. Adapun rinciannya adalah sebagai berikut :

Tabel 1

Keadaan siswa SD Muhammadiyah Beji

No	Kelas	Laki-laki	Perempuan	Jumlah
1	Kelas I	11	1	12
2	Kelas II	4	5	9
3	Kelas III	5	4	9
4	Kelas IV	-	8	8
5	Kelas V	9	4	13
6	Kelas VI	7	10	17
	Jumlah	36	32	68

Sumber : SD Muhammadiyah Beji, Gading, Playen

Tabel 2

Struktur Kurikulum

A. Komponen	Kelas dan Alokasi Waktu					
	I	II	III	IV	V	VI
A. Mata Pelajaran						
Al-Islam	Tematik	Tematik	Tematik	3	3	3
Kemuhammadiyah	Tematik	Tematik	Tematik	1	1	1
PKn	Tematik	Tematik	Tematik	2	2	2
Bahasa Indonesia	Tematik	Tematik	Tematik	5	5	5
Matematika	Tematik	Tematik	Tematik	5	5	5
IPA	Tematik	Tematik	Tematik	4	4	4
IPS	Tematik	Tematik	Tematik	3	3	3
SBK	Tematik	Tematik	Tematik	4	4	4
Penjasorkes	Tematik	Tematik	Tematik	4	4	4
Bahasa Jawa	2	2	2	2	2	2
Bahasa Inggris	-	-	-	2	2	2
PKK	-	-	-	2	2	2

Sumber : Rapor SD Muhammadiyah Beji

F. Keadaan Tenaga Pendidik

Sebuah lembaga pendidikan di dalamnya tentu tidak lepas dari adanya tenaga pendidik sebagai penyampai ilmu pengetahuan kepada anak didik. SD Muhammadiyah Beji memiliki 9 orang tenaga pendidik terdiri dari 1 orang guru tidak tetap, 2 orang guru tetap yayasan, 5 orang guru PNS. Daftar tenaga

pendidik di SD Muhammadiyah Beji tahun ajaran 2012/2013 adalah sebagai berikut :

Tabel 3

Daftar Tenaga pendidik dan kependidikan
SD Muhammadiyah Beji Tahun ajaran 2012/2013

No	Nama	Tanggal lahir	Pendidikan	Mulai bekerja	Ket
1	Gaib Zuana	01-08-1953	D2	01-01-1974	
2	H. Bardi	16-06-1956	D2	01-03-1984	
3	Suhartini, S.Pd.SD	07-10-1970	S1	01-07-1999	
4	Rina Lestari, S.Pd	02-01-1986	S1	01-07-2009	
5	Meylia Dewi, S.Pd.SD	09-05-1984	S1	01-01-2008	
6	Wibowo, S.Pd.I	16-04-1987	S1	01-01-2013	
7	Parinem	12-09-1957	D2	02-06-1985	
8	Wenas Mahaferi, S.Pd.I	23-01-1986	S1	01-07-2009	
9	Wahit Patminto	27-01-1986	SMA	25-11-2008	

Sumber : SD Muhammadiyah Beji

G. Keadaan Tenaga Kependidikan

Keadaan tenaga kependidikan di SD Muhammadiyah Beji diperlukan untuk membantu terlaksananya kegiatan belajar mengajar secara teknis atau operasional. SD Muhammadiyah Beji mempunyai 9 orang tenaga kependidikan yang terdiri dari 2 orang tenaga administrasi, 1 orang penjaga sekolah.

H. Keadaan Sarana dan Fasilitas

SD Muhammadiyah Beji memiliki gedung sekolah permanen yang berstatus hak milik yayasan pendidikan Muhammadiyah. Gedung sekolah merupakan modal awal dalam mengembangkan dan meningkatkan kualitas

pendidikan. SD Muhammadiyah Beji juga mempunyai sarana dan prasarana lain yang dimanfaatkan untuk menunjang dalam kegiatan belajar mengajar.

Berikut daftar sarana dan prasarana di SD Muhammadiyah Beji tahun 2012/2013 :

Ruang pendukung kegiatan belajar mengajar :

1. Ruang kelas sejumlah 6 ruang
2. Ruang perpustakaan
3. Ruang staf, guru dan kepala sekolah
4. Ruang Unit kesehatan sekolah
5. Ruang toilet
6. Ruang gudang

Sarana pendukung belajar mengajar :

1. Alat peraga olah raga, terdiri dari bola sepak, matras dan bola tangan
2. Alat peraga pelajaran IPA, terdiri dari peraga planet, media poster dan gambar serta susunan anatomi tubuh manusia.
3. Alat peraga pelajaran IPS, terdiri dari berbagai macam peta dan globe.
4. Alat peraga Agama Islam, terdiri dari setugasgkat alat shalat, buku Iqra', Al-Qur'an, media poster dan gambar.

I. Target Kompetensi Lulusan

1. Berkualitas dalam bidang akademik
2. Tertib menjalankan ibadah
3. Berakhlak Islami

J. Program Unggulan

1. Pemantauan kegiatan ibadah sehari-hari
2. Pembinaan minat dan bakat melalui ekstra kulikuler

K. Pengembangan Potensi dan Kecakapan Hidup Siswa / Ekstrakulikuler

1. Baca tulis Al-Quran
2. Hizbul Wathan

L. Prestasi Sekolah Tahun Ajaran 2009 -2013

1. Juara 1 lomba volly Putri SD/MI Muhammadiyah se Kecamatan Playen.
2. Juara 2 lomba volly Putra SD/MI Muhammadiyah se Kecamatan Playen.
3. Juara 1 lomba AtletikPutra SD/MI Muhammadiyah se Kecamatan Playen.
4. Juara 2 lomba Atletik Putri SD/MI Muhammadiyah se Kecamatan Playen.

M. Program Pengembangan

1. Pengadaan ruang perpustakaan
2. Pengadaan alat peraga

N. Susunan Komite Sekolah

1. Ketua : Bapak Warsito
2. Sekretaris : Ibu Bibit Wijiani, S.Pd
3. Bendahara : Suhartini, S.Pd.SD
4. Anggota :
 - Bapak Subardi
 - Bapak Rubiyanto
 - Nugroho
 - Rohman
 - Wasdiyanto