BAB II

GAMBARAN UMUM LOKASI PENELITIAN

A. Sejarah berdiri

SD Negeri Jetis berdiri pada tanggal 24 Juli 1968 atas prakarsa Bapak Sardiyo dan tokoh masyarakat setempat karena pada waktu itu di dusun Jetis belum ada sekolah dasar. Gedung yang digunakan adalah rumah Bapak Sardiyo.Atas bantuan komite dan dewan guru serta tokoh masyarakat, pada tahun 1975 SD Jetis membeli tanah dan membangun gedung sekolah.Pada tanggal 20 Juni 1980, SD Negeri Jetis pindah ke sebelah selatan yaitu pindah ke rumah Bapak Siswa Sunarto dengan luas tanah 35 m x 42 m.

Pada permulaannya, gedung SD Negeri Jetis sangat sederhana, hanya bertempat di rumah tokoh masyarakat setempat. Seiring dengan perkembangan jaman, SD Negeri Jetis mengalami beberapa rehab ringan sampai dengan tahun 1987.

Saat ini SD Negeri Jetis telah memiliki gedung yang layak seperti SD pada umumnya dengan bantuan tanah dari Pemerintah Desa Pacarejo, luas tanah yang ditempati yaitu 992 m^2.

(Sumber: Dokumentasi sekolah, dikutip tanggal 5 Februari 2013)

B. Letak Geografis Sekolah

SD Negeri Jetis terletak di dusun Jetis Kulon, Kelurahan Pacarejo, Kecamatan Semanu, Kabupaten Gunung kidul.Luas tanah yang ditempati adalah 35 m x 42 m, batas-batas sekolah adalah sebagai berikut.

Batasan sebelah utara	= jalan raya
Batasan sebelah selatan	= rumah penduduk (Suhardi dan Poni)
Batasan sebelah timur	= jalan setapak
Batasan sebelah barat	= rumah penduduk (Sumadi)

(Sumber: Dokumentasi sekolah, dikutip tanggal 5 Februari 2013)

C. Profil Sekolah

1.	NamaSekolah	:	SD Negeri Jetis
	Alamat	:	Jetis Kulon, Pacarejo
	Kecamatan	:	Semanu
	Kabupaten	:	Gunungkidul
2.	NamaKepalaSekolah	:	Sarilah, S.Pd.
	NIP	:	*196504231986102002*
	PendidikanTerakhir	:	S1 PGSD
3.	NSS	:	101040310015
	NSB	:	0012228006024006/0012228307012007
	NIS	:	-
	NPSN	:	20402407
	TahunDidirikan	:	1968
	TahunBeroperasi	:	1968
	Luas Tanah	:	992 m^2
	Status Tanah	:	PinjammilikPemerintahDesa
	SuratKeterangan	:	No.*598 /20/ VI/2009*

(Sumber: Dokumentasi sekolah, dikutip tanggal 5 Februari 2013)

D. Visi, Misi, dan Tujuan Sekolah

Proses Kegiatan belajar mengajar di SD Negeri Jetisakan semakin terarah dan berkarakter tentu tidak terlepas dari pedoman atau acuan dalam setiap pengambilan keputusan lembaga, sehingga rencana program akan berjalan terarah jika ada visi, misi dan tujuan yang jelas. Berikut visi, misi dan tujuan SD Negeri Jetis.

1. Visi SD Negeri Jetis

   Cerdas, Terampil, dan Berbudaya

2. Misi SD Negeri Jetis

   a. Memiliki ketaqwaan terhadap Tuhan Yang Maha Esa.

   b. Memiliki budi pekerti yang luhur.

   c. Memiliki kedisiplinan yang tinggi.

   d. Memiliki peringkat 10 besar perolehan UN tingkat kecamatan.

   e. Lulusan SD Negeri Jetis diterima di sekolah favorit.

   f. Memiliki tenaga kependidikan yang profesional.

   g. Memiliki lulusan yang berkemampuan dalam bahasa Inggris dan Teknologi Informasi.

   h. Mampu berprestasi dalam lomba-lomba kependidikan minimal tingkat kabupaten.

   i. Mampu berprestasi dalam lomba-lomba Seni dan Budaya.

3. Tujuan SD Negeri Jetis

   a. Siswa melaksanakan ibadah secara rutin dalam kehidupan sehari-hari.

   b. Siswa mampu melaksanakan sopan santun dalam pergaulan.

c. Siswa kelas VI memiliki prestasi yang meningkat setiap tahun dalam ujian dengan nilairata-rata di atas 7,0.

d. Siswa mampu meneruskan pendidikan sekolah yang terakreditasi dengan nilai A.

e. Siswa mampu menguasai Bahasa Inggris dan menggunakan secara aktif.

f. Siswa mampu menjuarai lomba-lomba akademis minimal tingkat kecamatan.

g. Siswa mampu menjuarai lomba-lomba non akademis.

h. Memiliki lulusan yang berkemampuandalam Bahasa Inggris dan TI.

(Sumber: Dokumentasi sekolah, dikutip tanggal 5 Februari 2013)

E. Struktur Organisasi Sekolah

Keberadaan SD Negeri Jetis merupakan bagian dari sebuah sistem pendidikan, sudah tentu SD Negeri Jetis tidak terlepas dari hirarki kepengurusan.Berikut adalah bagan struktur organisasi SD Negeri Jetis.

Gambar 1
Stuktur Organisasi SD Negeri Jetis

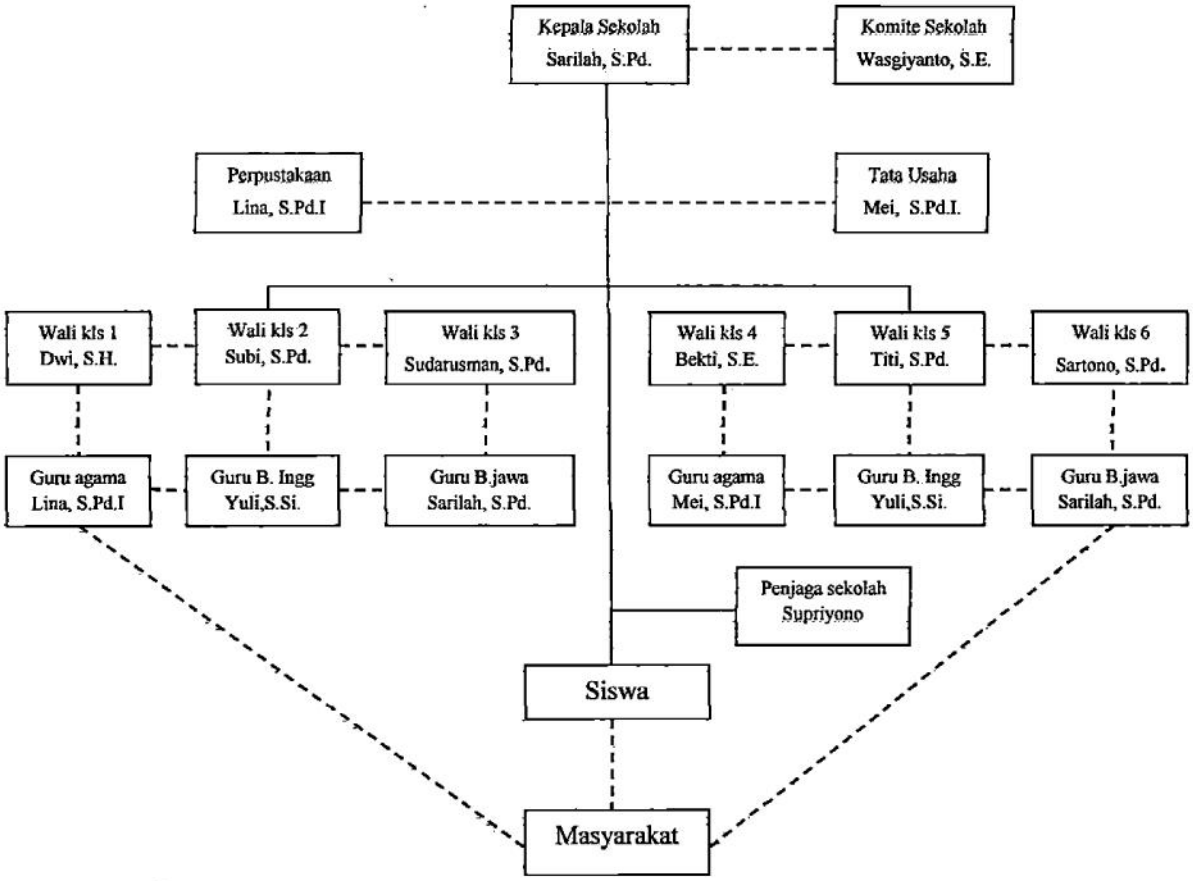

Keterangan:

_____ : Garis instruktif

- - - - - - - - - - - - : Garis koordinatif

(Sumber: Dokumentasi sekolah, dikutip tanggal 5 Februari 2013)

F. Keadaan Guru dan Karyawan

Guru merupakan penggerak jalannya pendidikan. Guru juga berperan penting dalam mendukung tercapainya visi sekolah. Kondisi tenaga pendidik atau guru di SD Negeri Jetis yang kesemuanya berjumlah 11 (sebelas) orang dirasa cukup untuk membuat SD Negeri Jetis sebagai tempat untuk membekali masyarakat dalam memenuhi kebutuhan akan pendidikan dasar atau menjawab program wajib belajar sembilan tahun.

Keadaan karyawan di SD Negeri Jetis diperlukan untuk membantu pelaksanaan proses pendidikan serta kelancaran seluruh operasional kegiatan belajar mengajar dan juga menjaga keamanan sekolah. Namun, karyawan di SD Negeri Jetis secara khusus yang membidangi dalam tugas administratif belum ada, tenaga administrasi masih dikerjakan oleh guru. Adapun penjaga SD Negeri Jetis adalah Supriyono.

Keadaan Guru dan Karyawan SD Negeri Jetis Tahun Pelajaran 2012/2013 adalah sebagai berikut.

Tabel 4
Tingkat Pendidikan Guru dan Karyawan

Jumlah Guru dan Staf	Jumlah Guru	Pendidikan Terakhir			
		SMP	SMA/K	S1	S2
Guru Tetap (PNS)	7	-	-	7	-
Guru GTT	4	-	-	4	-
Guru PNS Dipekerjakan (DPK)	-	-	-	-	-
Penjaga Sekolah	1	1	-	-	-
Jumlah	12	1	-	11	-

Tabel 5
Data Guru dan Karyawan SD Negeri Jetis

No	Nama	Pangkat/Gol	Tempat dan tanggal lahir
1	Sarilah,S.Pd.	Guru Madya/IVa	Kulon Progo, 23 April 1965
2	Sudarusman,S.Pd	Guru Madya/IVa	Gunungkidul, 19 Juli 1955
3	Subiyanta,S.Pd.	Guru Madya/IVa	Gunungkidul, 20 Nov 1969
4	Sartono,S.Pd.	Guru Madya/IVa	Gunungkidul, 1 April 1971
5	Bekti Rahayu,S.E	Penata Muda Tk.1/IIIb	Gunungkidul, 12 Juli 1980
6	Dwi Widayati,S.H	Penata Muda Tk.1/IIIb	Gunungkidul, 22 Des 1978
7	Titi S.,S.Pd.	Guru Pertama/IIIa	Bantul, 17 Januari 1985
8	Danik D.,S.Pd.Jas	-	Gunungkidul, 8 Mei 1987
9	Yuli P.,S.Si	-	Gunungkidul, 2 Feb 1982
10	Lina Y.,S.Pd.I	-	Gunungkidul, 4 Juli 1989
11	Mey Kurniati,S.Pd.I	-	Gunungkidul, 20 Mei 1989
12	Supriyono	-	Gunungkidul, 14 Feb 1983

(Sumber: Dokumentasi sekolah, dikutip tanggal 5 Februari 2013)

G. Keadaan Siswa

Siswa merupakan individu yang diarahkan dan dididik menuju visi dan tujuan sesuai dengan ketetapan lembaga pendidikan.Siswa SD Negeri Jetis mayoritas berasal dari anak warga dusun Jetis.

Keadaan siswa dari tahun ketahun pada SD Negeri Jetis semakin meningkat baik dari segi kwantitas maupun kualitasnya. Di bawah ini gambaran dari keadaan siswa dari perkembangan jumlah murid di SD Negeri Jetis empat tahun terakhir.

Tabel 6
Perkembangan Jumlah Siswa

Kelas	Jumlah Siswa			
	2009/2010	2010/2011	2011/2012	2012/2013
I	24	26	33	23
II	14	24	23	29
III	33	15	24	24
IV	25	34	20	22
V	14	22	29	20
VI	23	14	21	27
Jumlah	133	135	146	145

Tabel 7
Data Siswa Tahun 2012

No	Bulan	Kelas	Jenis Kelamin		Jumlah Akhir
			L	P	
1	Januari	I - VI	85	61	146
2	Februari	I - VI	85	61	146
3	Maret	I - VI	85	61	146
4	April	I - VI	85	61	146
5	Mei	I - VI	84	61	145
6	Juni	I - VI	84	61	145
7	Juli	I - VI	84	60	144
8	Agustus	I - VI	84	60	144
9	September	I - VI	85	61	146
10	Oktober	I - VI	85	61	146
11	November	I - VI	84	62	146
12	Desember	I - VI	84	62	146

(Sumber: Dokumentasi sekolah, dikutip tanggal 5 Februari 2013)

H. Keadaan Wali Murid (Orang tua Siswa)

Keadaan orang tua siswa SD Negeri Jetis adalah sebagai berikut.

Tabel 8
Data Wali Murid Kelas I

No	Nama Siswa	Nama Orang tua siswa	Pendidikan	Pekerjaan
1	Naufal Daffa	Sutarno	SMP	Peg. Swasta
2	Muhammad	Suparman	SD	Petani
3	Alwi Rhosid	Tujiriyanto	SMP	Petani
4	AlyaNurhidayah	Sutarjo	SMP	Pedagang
5	Bambang Sidik	Agung Widodo	STM	Swasta
6	Bangkit Sanjaya	Suyadi	SD	Buruh
7	Bayu Saputra	Riyanto	SD	Petani
8	Dahlia Saputri	Mujono	SD	Petani
9	Dhimas Putra	Triyanto	STM	Buruh
10	Dina Muyasaroh	Fahruzi Tofik	SMK	Pedagang
11	Ema Dwi Afriati	Supadi	SD	Petani
12	Endra Saputra	Giduh	-	Pedagang
13	Haka Alifa	Heriyono	SMP	Buruh
14	Iklas Muhibin	Warno	STM	Pedagang
15	Ilham	Agus Sumanto	SMP	Wiraswasta
16	Imam Kuncoro	Sukadi	SMA	Wiraswasta
17	Liana Agustin	Triyono	SD	Petani
18	Muhammad Iwan	Candra Kurniawan	SMA	Buruh
19	Panji Satria	Muslam Winarto	SMA	Wiraswasta
20	Putri Rahmawati	Ngatiran	SD	Swasta
21	Rika Diva Lestari	Sutrisno	SMP	Wiraswasta
22	Satrio Adi	Suhadi	SMP	Petani
23	Riko Firmanda	Sainudin Karyadi	SMP	Buruh

Tabel 9
Data Wali Murid Kelas II

No	Nama Siswa	Nama Orang tua siswa	Pendidikan	Pekerjaan
1	Nurdia Arfita	Hadi Sumanto	SD	Buruh
2	Alde Jeri Saputra	Jumiyo	SD	Buruh
3	Dwi Rahmad	Suyatno	SD	Buruh
4	Bayu Pratama	Ngatino	SD	Petani
5	Nabila Faiza	Muh. Ali	SMP	Wiraswasta
6	Fauzy Dwi	Sugiyanto	SMP	PNS
7	Khoirunisa	Sumono	SMP	Pedagang
8	Riska Erlina	Bagong	SLTP	Petani
9	Wahid Dwi	Tumiran	SD	Wiraswasta
10	Rita Ananda	Sutimin	SMP	Wiraswasta
11	Ilham Bayu	Suwarto	SD	Buruh
12	Ryan Setiawan	Yuliyanto	STM	Wiraswasta
13	Ninis	Suyatno	SD	Wiraswasta
14	Mutia NurJannah	Jiman	SMP	Pedagang
15	Fadika Ilyas	Giyono	SMP	Wiraswasta
16	Azis Ali Saputra	Jumali	SD	Petani
17	Muh. Imam	Joko Winarno	SMP	Wiraswasta
18	Sekar	Agung Widodo	SMK	Wiraswasta
19	Meiky Tri	Suhardiyanto	SD	Wiraswasta
20	Widi Wisnu	Gunanto	SMP	Wiraswasta
21	Rio Aji Prasetyo	Sumadi	SMP	Wiraswasta
22	Ambar Puspita	Wasita	S1 PGSD	PNS
23	ElinYuliana	Sakino	SD	Petani
24	Rafi Akbar	Sudiryanto	SMA	Wiraswasta
25	Elsa Dwi	Paryadi	SMP	Petani
26	Reza Safira	Suwarno	SD	Buruh
27	Dewi Ruswati	Suratiman	SD	Petani
28	Amin Nur'aini	Sukito	SD	Petani
29	Azka Muzaki	Murgiyo	SD	Petani

Tabel 10
Data Wali Murid Kelas III

No	Nama Siswa	Nama Orang tua siswa	Pendidikan	Pekerjaan
1	Arya Inawan	Satino	SD	Petani
2	Fatli Apriyan	Sunardi	SD	Buruh
3	Ridwan Nur Faisal	Dwiyanto	SD	Petani
4	Faneza Elga	Widodo	SD	Buruh
5	Aditya Dwi	Wastono	SMP	Petani
6	Mespi Lutfia	Sumardiyanto	-	Buruh
7	Almira Nur	Sumaryadi	SMA	Perangkat Desa
8	Azimatul Ulya	Fahrozi Tofik	SMA	Pedagang
9	Febriyanti Nur	Paino	SD	Petani
10	Triska Ardian	Sutardi	SD	Swasta
11	Putri Anisa	Eko Susanto	SMA	Petani
12	Salsabila Putri	Kardimin	SMP	Buruh
13	Arifin Ardiyanto	Midi Sutrisno	SD	Petani
14	Mukhlis	Sugito	SMP	Petani
15	Noer Arisca	Wasdiyanto	SD	Petani
16	Aref Maulana	Suwanto	-	Petani
17	Rovi Endriyanto	Sugiyanto	SD	Buruh
18	NindyaEsti	Supatmo	SMA	Petani
19	Syaiful Anwar	Warsino	SD	Petani
20	Rizka Puji	Suharno	SD	Buruh
21	Tifani Dewi	Riyanto	SMP	Petani
22	Nurdia Arfita	Sukamto	SMP	Petani
23	Wilda Anggraini	Sunyoto	SMP	Buruh
24	Mufarida	Baryadi	SMP	Petani

Tabel 11
Data Wali Murid Kelas IV

No	Nama Siswa	Nama Orang tua siswa	Pendidikan	Pekerjaan
1	Delta Nur Audi	Sumaryanto	SMA	Buruh
2	Agus Kardiyanto	Wardiyo	SD	Buruh
3	Aghsal Seqan	Wahyu	SMU	PNS
4	Ana Sofya	Suroto	MTs	Sopir
5	AudiaNisma	Sulono	SD	Sopir
6	Dito Ardian	Seno	SD	Petani
7	Eri Kusnadi	Satimin	SD	Petani
8	Erwin Dian	sugiyarto	SMP	Wiraswasta
9	Isnain Kholifah	Suparman	SMP	Petani
10	Isti Nur Haliza	Suratman	SD	Buruh
11	Marcelina Viky	Tugiran	SD	Buruh
12	Muhamad Aziz	Miyanto	SD	Pedagang
13	Oktavian Riski	Tugirin	SD	Sopir
14	Rahmalia Putri	Wasiran	STM	Wiraswasta
15	Renata Nusanti	Tumin	SMP	PNS
16	Raka Yoga	Subeni	SMP	Buruh
17	Yoga Ade	Budi	SMU	PNS
18	Yonatan Purba	Tri Puji	SMP	Buruh
19	Muhamad Niko	Subandi	SMU	Wiraswasta
20	Salma Amalia	Sukasgiyanto	SMU	Wiraswasta
21	Amelia Putri	Surono	-	Buruh
22	Aprilia Wulandari	Teguh	-	Petani

Tabel 12
Data Wali Murid Kelas V

No	Nama Siswa	Nama Orang tua siswa	Pendidikan	Pekerjaan
1	Aji Asmawi	Wajiran	SD	Petani
2	Roni Sianturi	Ngatemin	SD	Petani
3	Agil Prasetyo	Eko Ngadimin	SD	Tukang kayu
4	Niko Setiawan	Samuji	SD	Petani
5	Doni Alvianto	Paiman	SD	Petani
6	Lina Alviana	Slamet	SD	Petani
7	Dika Nurdiyanto	Wasdi	SD	Petani
8	Valentina Aprilia	Wijaya	SMK	Sopir
9	Tri Asfatu	Aswandi	SMA	Dukuh
10	Aninda Elfa	Tawar	SD	Petani
11	Anas Eko Saputro	Sudaryanto	SMA	Swasta
12	Abdulah Malik	Sudiyono	SMA	Petani
13	Yoga Prasetyo	Kasah	SD	Buruh
14	Galih Arga	Untung	SLTP	Buruh
15	Wakhid	Sukamto	SLTP	Buruh
16	Putri Fatma	Kasubin	SD	Petani
17	Dini Alviani	Sugi	SMA	Pedagang
18	Imam Hamid	Suparlam	PGA	Dukuh
19	Rais Fajar	Suyatno	SD	Buruh
20	Frendika Asta	Sukindro	SMA	Swasta

Tabel 13
Data Wali Murid Kelas VI

No	Nama Siswa	Nama Orang tua siswa	Pendidikan	Pekerjaan
1	Siti Musiyam	Sunarto	SD	Petani
2	Defa Septiana	Sadiran	SD	Petani
3	Arif Budi Fatoni	Surahman	SD	Pedagang
4	Robi Yuniarto	Sugito	SMP	Petani
5	Marjianta	Sukiyo	SD	Petani
6	Andriyan Nur F	Paino	SD	Petani
7	Dandi Ahmad M	Minan	SMP	Pedagang
8	Indro Irawan	Warsidi	SD	Petani
9	Ika Yuvita R.	Giyadi	SMP	Petani
10	Wahyu Ramadhan	Warsino	SD	Petani
11	Indah Sekti R.	Sudiyono	SD	Petani
12	Febriyati	Marjono	SD	Petani
13	Sri Rohmah F.R.	Hadi Subroto	STM	Petani
14	Junian Fiery	Ngatiran	SD	Wiraswata
15	Putri Permatasari	Ngadiyanto	SD	Petani
16	Adi Surya	Sukisno	SD	Petani
17	Fikri Zulfahmi	Sumono	SMP	Pedagang
18	Nanda Ardianti	Supardi	SMP	Pedagang
19	Anggi Rosdiyanto	Suratno	SD	Swasta
20	Septian Dwi	Suhardiyanto	SD	Petani
21	Oktaviani	Mugiyo	SD	Petani
22	Rakisa Anindya	Rakimin	SD	Buruh
23	Salman Abdul W.	Fahruzi Tofik	SMU	Wiraswasta
24	Nindya	Surono	SMU	Wiraswasta
25	Erwan Setiawan	Siswanto	SD	Wiraswasta
26	Aziz Aminudin	Mulyanto	SD	Buruh
27	Herjuno Pangestu	Sardjiono	SMP	-

(Sumber: Dokumentasi sekolah, dikutip tanggal 21 Februari 2013)

I. Keadaan Fasilitas Sekolah

Fasilitas pendidikan memiliki peran penting dalam terselenggaranya proses kegiatan belajar mengajar, dan dapat menunjang terwujudnya tujuan pendidikan. Sarana sekolah yang baik akan membuat proses belajar mengajar berjalan lancar dan kualitas belajar menjadi memuaskan.

Adapun fasilitas yang telah dimiliki SD Negeri Jetis adalah sebagai berikut.

Tabel 14
Data fasilitas ruang

Nama Ruangan	Banyaknya Ruang	Kondisi
Ruang kelas I	1	Baik
Ruang kelas II	1	Baik
Ruang kelas III	1	Baik
Ruang kelas IV	1	Baik
Ruang kelas V	1	Baik
Ruang kelas VI	1	Baik
Ruang Kantor	1	Baik
Perpustakaan	1	Baik
UKS	1	Baik

Kondisi infrastruktur SD Negeri Jetis meskipun masih terbatas, namun telah memadai untuk proses kegiatan belajar mengajar. Adanya ruang perpustakaan menjadikan SD Negeri Jetis sebagai salah satu sekolah

dasar yang memperhatikan kualitas peserta didiknya serta menjadi indikasi pengembangan minat baca siswa.

(Sumber: Dokumentasi sekolah, dikutip tanggal 5 Februari 2013)

J. Prestasi Siswa

Prestasi merupakan hasil yang telah dicapai/diraih oleh siswa. Berikut ini adalah prestasi siswa SD Negeri Jetis dalam bidang keagamaan.

1. Prestasi Tahun Pelajaran 2011/2012
   a. Juara I Lomba CCA tingkat Gugus
   b. Juara II Lomba Melukis Islami tingkat Gugus
   c. Juara II Lomba MTQ dan Saritilawah tingkat Gugus
   d. Juara I Lomba CCA tingkat UPT
   e. Juara II Lomba Pildacil tingkat UPT
2. Prestasi Tahun Pelajaran 2012/2013
   a. Juara II Lomba CCA tingkat Gugus
   b. Juara I Lomba Pildacil tingkat Gugus
   c. Juara I Lomaba Adzan tingkat Gugus
   d. Juara I Lomba Melukis Islami tingkat Gugus
   e. Juara I Lomba Tartil tingkat Gugus
   f. Juara I Lomba Adzan tingkat UPT
   g. Juara II Lomba Melukis Islami tingkat UPT
   h. Juara II Lomba Pildacil tingkat UPT

(Sumber: Dokumentasi sekolah, dikutip tanggal 21 Februari 2013)