

BAB II

GAMBARAN UMUM MADING PELANGI

Media Inovasi Global adalah perusahaan yang didirikan dengan misi turut berperan serta dalam peningkatan kualitas sumber daya manusia di Indonesia. Para pendiri perusahaan ini merupakan individu-individu relawan dengan berbagai latar akademis dan telah terlibat dalam kegiatan-kegiatan pendidikan baik secara langsung maupun tidak langsung. Walaupun berbentuk perusahaan, namun semangat yang terkandung dalam Media Inovasi Global adalah semangat kerelawanan sosial. Dari Media Inovasi Global munculah Majalah Dinding Pelangi, sebagai media baru untuk meningkatkan minat baca di dunia sekolah.

A. Sejarah Berdirinya Mading Pelangi

Berawal dari perbincangan kecil tentang sebuah pendidikan, waktu itu obrolan hanya sebatas ide dan gagasan dari dua orang yaitu Nanda dan Herni di sebuah kegiatan sosial di Jakarta. Pada 2007 tepatnya bertemulah Herni dan Nanda, Hingga akhirnya tahun 2008 mereka sepakat membuat komunitas sosial. Pada tahun 2010 mereka berdua mengikuti pelatihan, hingga akhirnya dipertemukan kembali. Mas Nanda ingin membuat sebuah media yang berguna bukan sekedar komersial, namun sekaligus membangun semangat agar anak-anak lebih berminat dalam membaca, sedangkan Herni ingin membuat sebuah perusahaan yang sifatnya sosial. Akhirnya berdua mereka berbincang dan membicarakan keinginannya. Setelah muncul konsep-konsep dan gagasan tentang

itu mereka mengajak beberapa orang yang mempunyai bidang pada masing-masing yang nanti akan di butuhkan untuk menjadikan Mading Pelangi itu sendiri. Dari gagasan hingga konsep yang matang, terbentuklah Mading Pelangi, pada awal tahun 2010 di Jakarta.

B. Visi dan Misi

Visi Sebagai Perusahaan terdepan yang bisa memberikan kontribusi optimal dalam kemajuan membangun SDM bangsa.

Misi meningkatkan kualitas sumber daya manusia di Indonesia. Majalah Dinding Pelangi ditujukan untuk menarik minat baca para siswa di sekolah agar mau membaca dan menulis. Majalah ini didisain secara detail dengan memperhatikan faktor psikologis dan ergonomis anak-anak usia sekolah dasar.

C. Logo Mading Pelangi

Keberadaan suatu perusahaan tentu memiliki identitas tersendiri yang membedakan dengan perusahaan lain baik dari desain fisik, warna, identitas, maupun logo fisik lainnya.

Logo Mading Pelangi :



Arti Logo Mading Pelangi :

1. Tujuh warna Pelangi seperti warna aslinya (merah, jingga, kuning, hijau, biru, nila dan ungu) menggambarkan warna-warnai indahny dunia anak-anak.
2. Gambar Pelangi yang melengkung dari kecil ke besar lalu menuju kearah atas menggambarkan Pelangi dibuat dari awal hingga besar dan terus menuju kearah yang lebih baik untuk menyebarkan bahan bacaan bagi anak-anak Indonesia.
3. Dua buah awan, menggambarkan Pelangi sebagai bahan bacaan yang ringan namun penuh akan ilmu pengetahuan yang bermanfaat.
4. Tagline "SAHABAT ANAK INDONESIA" sebagai tujuan Pelangi yang terus berusaha berbagi cerita, ilmu pengetahuan dan informasi bagi anak-anak di Indonesia. Dengan bahasa yang mudah dimengerti, ilustrasi dan warna-warna yang menarik. Diharapkan dapat mewakili sebagai sahabat anak-anak Indonesia.

D. Kantor Mading Pelangi

Gedung Lingga Dharma, suite A II, Wening Puncit Raya no. 17, Jakarta 12550

E. Struktur Organisasi

Struktur Pelangi terdiri dari beberapa departemen yang dipimpin oleh seorang kepala departemen yang bertanggung jawab kepada Manejer Perusahaan. Seorang manejer bertanggung jawab kepada direktur atas segala informasi yang berhubungan dengan informasi perusahaan. Adapun pembagian tugas dan tanggungjawab dari masing-masing departemen dalam Mading Pelangi adalah sebagai berikut:

a. *Presiden Director*

Tugas dan tanggung jawabnya adalah mengawasi jalannya perusahaan. Department ini bertugas mengorganisir perencanaan program dan pengendalian unit personalia *flow process* adminitrasi seluruh kegiatan personalia. Tugas HRD menyiapkan sumber daya manusia untuk *head to head* dalam persaingan.

b. *Administrasi*

Tugas dan tanggungjawabnya adalah mengejar profit perusahaan dan mempertahankan pangsa pasar dan mengawasi terhadap jalannya kegiatan perusahaan.

c. *Marketing & Bussiness Development Departement*

Departemen ini dipimpin oleh marketing atau pemasaran, departemen ini berusaha mencari klien yang membutuhkan jasa pembuatan iklan, bias dengan cara berpromosi. Departmen ini bertanggung jawab untuk mengkoordinasi aktifitas pembayaran seluruh kewajiban perusahaan baik untuk pembayaran produk maupun non produk diperusahaan

d. *Produksi / Creative Departement*

Departemen ini dipimpin oleh *Creative Departement* atau pengarah kreatif, pada departemen ini permasalahan komunikasi pemasaran diciptakan lalu disampaikan kepada khalayak sasaran. Selain menemukan ide-ide kreatif untuk memecahkan masalah tersebut, tim kreatif juga harus memikirkan media apa saja yang menjadi sarana komunikasi produk atau jasa tersebut.

1. *Art Director*

Bertanggungjawab untuk menemukan ide-ide yang bersifat visual.

2. *Copywriter*

Bertanggungjawab baik lisan maupun tulisan, tergantung jenis media iklan yang akan digunakan.

e. *Pelatihan*

Departemen ini bertanggungjawab dan memberikan solusi kepada klien berkaitan dengan aturan anggaran/biaya pemasangan iklan klien di media massa.

f. *Media Planner*

Bertanggungjawab memastikan bahwa anggaran/biaya pemasangan iklan suatu produk akan mencapai suatu tingkat efektifitas dan

g. *Media Buyer*

Bertanggungjawab mengimplementasikan rancangan dan strategi pemasangan iklan yang disusun oleh perencanaan media dan memastikan bahwa target efektifitas dan efisiensi yang telah disepakati dengan klien dapat tercapai.

h. *Distribusi & IT*

Department ini bertugas mengorganisir perencanaan pemasangan Mading Pelangi di seluruh Indonesia, dan sebagai admin web.

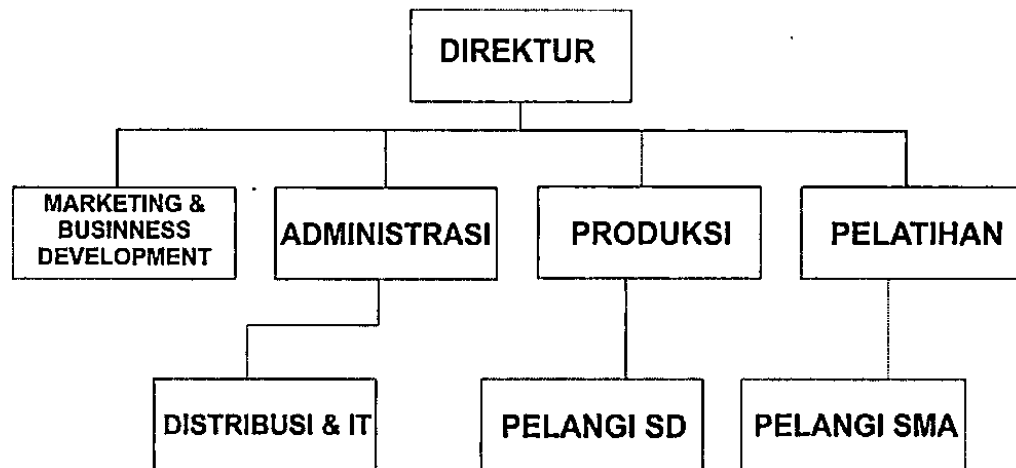

Gambar 2. Bagan Struktur Organisasi Mading Pelangi

F. Teknis Pemasangan Mading

Majalah Dinding Pelangi dicetak pada kertas Albatros ukuran 180 x 120 cm. Majalah ini ditempatkan pada akrilik ukuran 200 x 120 cm sebagai rumahnya. Pertimbangan pemilihan akrilik karena bahan ini tidak mudah pecah dibandingkan kaca dan berfungsi menjaga agar majalah tetap bersih dan rapi

sehingga edisi lawasnya bisa diteruskan ke sekolah lain dalam keadaan baik dan layak.

Mading Pelangi juga menyediakan rubrik yang bisa digunakan siswa dan guru yang ingin berkontribusi berupa tulisan, gambar, ide, maupun saran. Majalah Dinding Pelangi 20 edisi selama 1 tahun. Rumah majalah dinding dari *acrylic*. Pelatihan sehari *Teaching Excellence* untuk para guru. Biaya distribusi selama 1 tahun. Majalah Dinding Pelangi diletakkan di setiap sekolah yang mempunyai kepedulian pada siswa yang sama dengan kami. Majalah ini akan diterbitkan 2 (dua) kali setiap bulan. Selain membaca, para siswa dan sekolah dapat berperan serta aktif dengan menjadi kontributor dalam rubrik-rubrik yang disediakan.

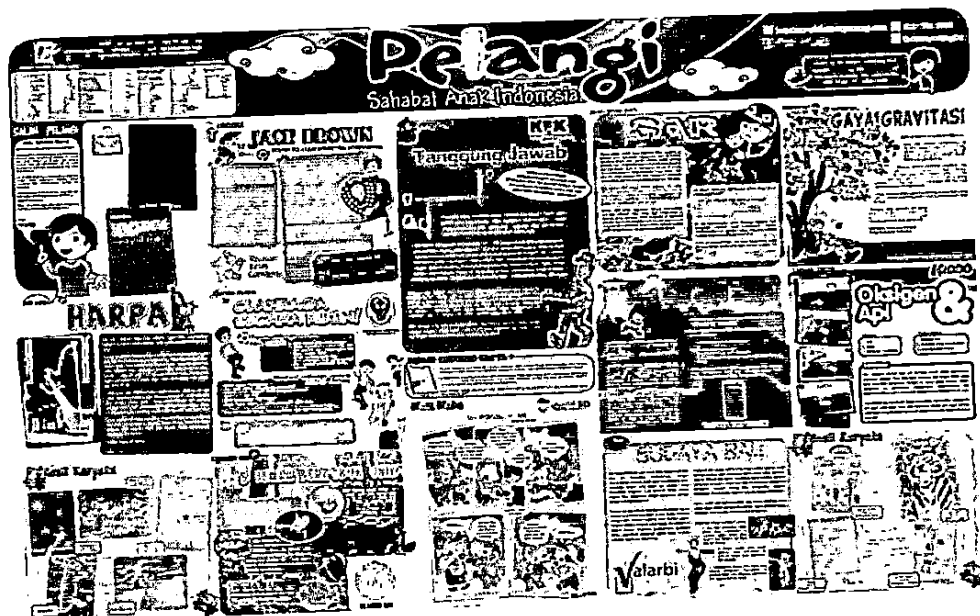

Gambar 3. Contoh Majalah dinding Pelangi

Majalah Dinding Pelangi terbit 2 kali dalam sebulan. Edisi lamanya bisa dihibahkan ke sekolah lain. Pelangi mempunyai 12 (duabelas) rubrik. Saat ini yang menjadi kontributor adalah tim MIG dan individu-individu yang secara sukarela menyumbangkan tulisan pada setiap edisinya. Majalah Dinding Pelangi telah dipasang di 45 (empat puluh lima) SD di Jakarta dan edisi lawasnya sudah dipasang pada 130 (seratus tiga puluh) SD dimana dua diantaranya berlokasi di Bengkalis – Dumai dan Fakfak – Papua. Ada 2 tipe rubrik yang di tampilkan setiap edisinya. Rubrik Informatif dan Rubrik Interaktif.

G. Rubrik Mading Pelangi

a. Rubrik Informatif

1. Lentera, berisi tokoh dan karya inspiratif yang dapat dijadikan teladan anak-anak.
2. Semangat Pagi, fitur terkini akan hal-hal yang berhubungan dengan dunia anak-anak.
3. Jikalau Besar Nanti, berkaitan dengan informasi ragam profesi dan cita-cita.
4. Ayo Main, segala hal yang berhubungan dengan aktifitas motorik yang dapat dilakukan.
5. Dokter Pintar, informasi umum mengenai kesehatan yang perlu diketahui anak-anak.

7. Taman Tekno, hal-hal mengenai sains dan teknologi yang ada di sekitar kita.
8. Tahukah kamu?, artikel dengan informasi yang unik dan menarik untuk anak-anak.
9. Jelajah Negeri, sebuah upaya untuk menunjukkan betapa indahny Indonesia dengan ragam seni, budaya, dan obyek wisata yang dimilikinya.
10. Komikado, komik cerdas yang sarat dengan nilai-nilai karakter.

b. Rubrik Interaktif

1. Reporter Cilik, satu reportase yang ditulis sendiri oleh siswa untuk menumbuhkan semangat menulis
2. Hasil Karyaku, galeri kreatifitas siswa, dari siswa untuk siswa
3. Info Sekolah (bergilir dengan hasil karyaku), informasi profil dan kegiatan sekolah-sekolah dalam jaringan
4. Majalah Dinding Pelangi Kutak-katik, kuis hadiah yang akan mengasah dan mengukur pengetahuan siswa atas informasi yang ditampilkan
5. Surat Sahabat, wadah korespondensi antara siswa dengan redaksi

H. Distribusi

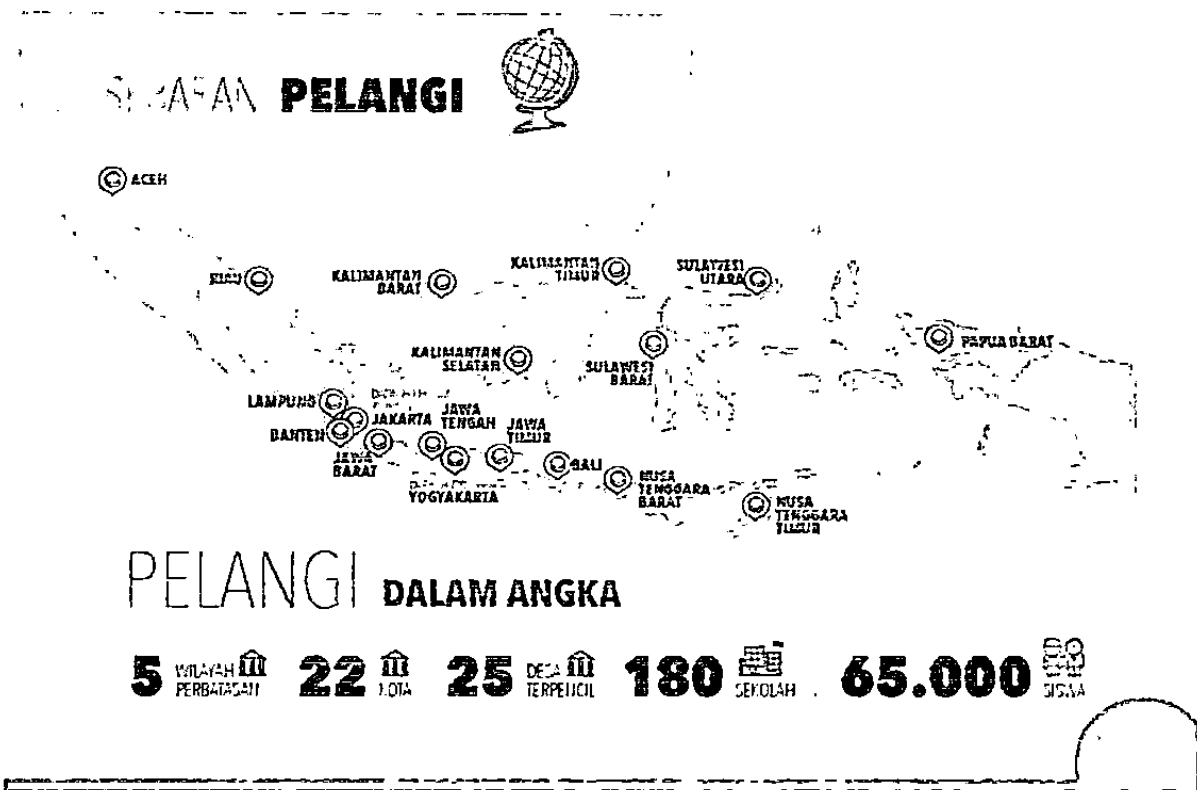

Gambar 4 Distribusi Mading Pelangi di Indonesia

List Sekolah yang Sudah di pasang pelangi

Jakarta:

1. SD Al-Azhar Pusat, Kebayoran Baru.
2. SD Al-Azhar Rawa Mangun.
3. SD Al-Azhar Syifa Budi, Kemang.
4. SD Tarakanita 2, Kebayoran Baru.
5. SD Al-Ikhlas, Cipete.
6. SD Ign. Slamet Riyadi, Cijantung.
7. SD Perguruan Cikini, cikini.
8. SD Al-Azhar Kelapa Gedang.
9. SD. Dian Didaktika.
10. SD Global Islamic School, Condet.
11. SD Islamic School, Cijantung.
12. SD PB Soedirman, Cijantung.
13. SD Madrasah Hidayatul Annam.
14. DILTS Foundation.
15. SDN Ragunan 10 Pagi.
16. SDN Jati Padang 01 Pagi.
17. SDN Jati Padang 02 Pagi.

16. SDN Jati Padang 01 Pagi.
17. SDN Jati Padang 03 Pagi.
18. SDN Jati Padang 04 Petang.
19. SDN Pasar Minggu 04 Pagi.
20. SDN Pasar Minggu 05 Pagi.
21. SDN Ragunan 01 Pagi.
22. SDN Ragunan 03 Pagi.
23. SDN Ragunan 05 Pagi.
24. SDN Ragunan 04 Petang.
25. SDN Ragunan 06 Petang.
26. SDN Kebagusan 01 Pagi.
27. SDN Kebagusan 05 Petang.
28. SDN Cilandak Timur 01 Pagi.
29. SDN Cilandak Timur 03 Pagi.
30. SDN Cilandak Timur 02 Petang.
31. SDN Cilandak Timur 04 Petang.
32. SDN Pela Mampang 01 Pagi.
33. SDN Pela Mampang 02 Petang.
34. SDN Pela Mampang 08 Pagi.
35. SDN Pela Mampang 09 Pagi.
36. SDN Pela Mampang 10 Petang.
37. SDN Bangka 03 Pagi.
38. SDN Kebagusan 03 Pagi.
39. MI Al-Ikhsan, Condet.
40. SDN 10 Pagi Klender.
41. SDN 03 Pagi Klender.
42. SDN 02 Pagi Jelambar.

Bekasi:

43. SD John Paul, Harapan Indah

Depok:

44. SDN 011 Pagi, Ciracas.
45. SDN Kelana dua watan 01 Pagi

Tangerang Banten:

46. SD Al-Azhar 17, Bintaro.
47. SDIT Aulady, Serpong.
48. SDN Ciater 03, Serpong.
49. SDN Ciater 04, Serpong.
50. SDN Mekar Wangi, Lebak.
51. SDN 01 Margaluyu Kp, Cikaletan.

Bandung:

52. SDN Buah Batu 5.
53. SDN Buah Batu 6.
54. SDN Merdeka 5.
55. SDN Cikuya 1.
56. SD BBK Tarogong 1.
57. Bina Harapan 1.
58. SD Tenjolaya.
59. SDN Banjarsari I Bandung.
60. SDN Comblong 4 Bandung.

Yogyakarta:

61. SDN Keputran 1.
62. SDN Keputran 2.
63. SDN Suryodiningratan 1.
64. SDN Suryodiningratan 2.
65. SDN Lempuyangan 1.
66. SD Kanisius Pugeran.
67. SD Ngrukeman, Godegan.
68. SDN Baturan 1, Sleman.
69. SDN Siraman 1 Wonosari.
70. SD Siyono 3 Playen Gn. Kidul.
71. SDN Wonosari 6.
72. SDN Bunder 2 Gn. Kidul.
73. SDN 03 Patuk Gn. Kidul

74. SD Timbulharjo, Purwoharjo.

75. SD K Widodo Plampang

76. SD K 1 Magelang

77. SD BOPKRI Padangan

78. SD Bopkri pranti 1

79. SD Bopkri sidomulyo 1

80. SD Bopkri Palihan

81. SD Bopkri Sidomulyo 2

82. SD Bopkri Karangwaru

Jawa Timur:

83. SDN 04 Tanjung Ori, Gresik.

84. SDN 04 Teluk Jatidawang, Gresik.

85. SDN 02 Kepuh Legundi, Gresik.

86. SDN 02 Kepuh Teluk, Gresik.

Lampung:

87. SD Swasta Terang Agung.

88. SDN 01 Bangun Jaya.

89. SDN 02 Bangun Jaya.

Pekanbaru – Riau:

90. SD 25 Bantan Air Bengkalis.

91. SD 57 Ketam Putih Bengkalis.

92. SDN 38 Sekodi Bengkalis.

Sulawesi Barat:

93. SD Buttutala, Majene.

94. SD 25 Lombang Majene.

95. SD Salutahongan Majene.

96. SD Passau Majene.

97. SD Rura Majene

Kalimantan Timur:

98. SDN 019 Longkali.

99. SDN 020 Longkali.

100. SDN 005 Longkali.

NTT dan NTB:

101. SDN Tesabela. Kep. Rote.

102. SD Inpres Oeoko. Kep. Rote.

103. SD 26 Dasan Agung. Lombok.

104. SD 24 Cakranegara. Lombok.

105. SD 2 Cakranegara. Lombok.

106. SD 1 Ampenan. Lombok.

107. SD 1 Mataram. Lombok.

108. SDN 08 Mataram. Lombok.

109. SDN 06 Mataram. Lombok.

110. SDN UPT Laju-Bima NTB.

111. SDN 24 Mataram Lombok NTB.

Papua:

112. SDN Tarak Fakfak. Papua.

113. SD Inpres Urat Fakfak, Papua.

114. SD Inpres Kapampung Baru

115. SD Inpres Offie.

116 SD YPK Siboru.

117. SD YPK Pikpik.

118. SD Inpres 3 Bomberay.

119. SDN Arguni.

Aceh:

120. SD Negeri 6 Paya Aceh Utara

121. SDN 7 Paya Bakong

122. SDN 16 Kuta Makmur

123. SDN 25 Sawang

124. SDN 4 Langkahan

125. SDN 6 Langkahan

Taman Bacaan Masyarakat:

1. Taman Bacaan pelangi

Desa Perigi – Lombok Timur

2. Taman bacaan Pelangi

Kampung Rinca – NTT

3. Taman Bacaan Pelangi

Kampung Melo – NTT

4. Taman Bacaan Pelangi

Kampung Roe – NTT

5. Taman Bacaan Pelangi

Desa Semamung – Sumbawa

6. TBM Sukamulya – Bandung

7. TBM Ujungberung – Bandung

8. Sanggar Centrik – Yogyakarta