

Lampiran 1

KUESIONER PENELITIAN

Bapak/Ibu/Saudara/i Yth.,

Penelitian ini mengangkat topik Pengampunan Pajak (*Tax Amnesty*), khususnya perilaku dan kepatuhan wajib pajak. Saya berharap Bapak/Ibu/Saudara/i berkenan untuk berpartisipasi dalam mengisi kuesioner ini. Kejujuran dalam pengisian sangat saya harapkan. Untuk menjaga kerahasiaan, Bapak/Ibu/Saudara/i tidak wajib menuliskan nama dan nomer HP di form identitas pada lembar kuesioner ini. Terima kasih atas kesediaan Bapak/Ibu/Saudara/i meluangkan waktu mengisi lembar kuesioner penelitian ini. Semoga jerih payah Bapak/Ibu/Saudara/i bermanfaat untuk pengembangan pengetahuan khususnya dalam bidang perpajakan di Indonesia.

A. BAGIAN 1 : Data Responden

1. Nama : _____
2. Jenis Kelamin : _____
3. Nomer *Handphone* : _____
4. Alamat : _____
_____, Bantul, D.I. Yogyakarta
5. Pekerjaan : _____
6. Umur : _____ Tahun
7. Pendidikan terakhir : _____
8. Anda pernah mengisi SPT Masa PPN? : a. Ya b. Tidak
9. Pengusaha kena Pajak (PKP) : a. Orang Pribadi b. Badan
10. Jenis Kelamin : a. Pria b. Wanita

B. BAGIAN 2 : Measures Of Attitude, Subjective Norm, Perceived Behavioral Control, And Intention

| No | Sikap | | | |
|----|--|--------------------------|--|--------------------|
| 1. | Saya menganggap, mengikuti amnesti pajak merupakan hal yang: | Sangat Tidak Baik | 1 2 3 4 5 <input type="radio"/> <input type="radio"/> <input type="radio"/> <input type="radio"/> <input type="radio"/> | Sangat Baik |
| 2. | Bagi saya, melaksanakan kepatuhan pajak akan | Sangat Tidak Bermanfaat | 1 2 3 4 5 <input type="radio"/> <input type="radio"/> <input type="radio"/> <input type="radio"/> <input type="radio"/> | Sangat Bermanfaat |
| 3. | Dalam melaksanakan amnesti pajak, perasaan saya : | Sangat Tidak Nyaman | 1 2 3 4 5 <input type="radio"/> <input type="radio"/> <input type="radio"/> <input type="radio"/> <input type="radio"/> | Sangat Nyaman |
| 4. | Setelah mengikuti amnesti pajak, saya merasa: | Sangat Tidak Diuntungkan | 1 2 3 4 5 <input type="radio"/> <input type="radio"/> <input type="radio"/> <input type="radio"/> <input type="radio"/> | Sangat Diuntungkan |
| 5. | Amnesti pajak dapat memberikan kontribusi kepada negara. | Sangat Tidak Setuju | 1 2 3 4 5 <input type="radio"/> <input type="radio"/> <input type="radio"/> <input type="radio"/> <input type="radio"/> | Sangat Setuju |
| 6. | Saya merasa, pemanfaatan pajak selama ini : | Sangat Tidak Transparan | 1 2 3 4 5 <input type="radio"/> <input type="radio"/> <input type="radio"/> <input type="radio"/> <input type="radio"/> | Sangat Transparan |

| No | Norma Subjektif | | | |
|----|--|---------------------|--|---------------|
| 1. | Mengikuti Amnesti Pajak dikarenakan adanya pengaruh teman | Sangat Tidak Setuju | 1 2 3 4 5 <input type="radio"/> <input type="radio"/> <input type="radio"/> <input type="radio"/> <input type="radio"/> | Sangat Setuju |
| 2. | Mengikuti Amnesti Pajak merupakan pengaruh konsultan pajak | Sangat Tidak Setuju | 1 2 3 4 5 <input type="radio"/> <input type="radio"/> <input type="radio"/> <input type="radio"/> <input type="radio"/> | Sangat Setuju |
| 3. | Mengikuti Amnesti Pajak merupakan pengaruh petugas pajak | Sangat Tidak Setuju | 1 2 3 4 5 <input type="radio"/> <input type="radio"/> <input type="radio"/> <input type="radio"/> <input type="radio"/> | Sangat Setuju |
| 4. | Mengikuti Amnesti Pajak merupakan pengaruh pimpinan perusahaan | Sangat Tidak Setuju | 1 2 3 4 5 <input type="radio"/> <input type="radio"/> <input type="radio"/> <input type="radio"/> <input type="radio"/> | Sangat Setuju |
| 5. | Mengikuti Amnesti Pajak dikarenakan adanya pengaruh dari media cetak atau elektronik | Sangat Tidak Setuju | 1 2 3 4 5 <input type="radio"/> <input type="radio"/> <input type="radio"/> <input type="radio"/> <input type="radio"/> | Sangat Setuju |

| No | Kontrol Keperilakuan yang Dipersepsikan | | | | |
|----|--|---------------------|--|---------------|--|
| 1. | Mengikuti Amnesti Pajak adalah kesadaran saya, bukan karena paksaan. | Sangat Tidak Setuju | 1 2 3 4 5 <input type="radio"/> <input type="radio"/> <input type="radio"/> <input type="radio"/> <input type="radio"/> | Sangat Setuju | |
| 2. | Mengikuti Amnesti Pajak karena ada kemungkinan pemeriksaan dari fiskus (Ditjen Pajak). | Sangat Tidak Setuju | 1 2 3 4 5 <input type="radio"/> <input type="radio"/> <input type="radio"/> <input type="radio"/> <input type="radio"/> | Sangat Setuju | |
| 3. | Mengikuti Amnesti Pajak untuk menghindari dari sanksi yang lebih besar | Sangat Tidak Setuju | 1 2 3 4 5 <input type="radio"/> <input type="radio"/> <input type="radio"/> <input type="radio"/> <input type="radio"/> | Sangat Setuju | |
| 4. | Mengikuti Amnesti Pajak agar tidak ada pengungkapan harta dari pihak ketiga | Sangat Tidak Setuju | 1 2 3 4 5 <input type="radio"/> <input type="radio"/> <input type="radio"/> <input type="radio"/> <input type="radio"/> | Sangat Setuju | |

BAGIAN 3: KEPATUHAN WAJIP PAJAK

| No | Niat Untuk Patuh | | | | |
|----|--|---------------------|--|---------------|--|
| 1. | Mengikuti Amnesti Pajak merupakan wujud kepatuhan wajib pajak untuk meningkatkan ketaatan membayar pajak | Sangat Tidak Setuju | 1 2 3 4 5 <input type="radio"/> <input type="radio"/> <input type="radio"/> <input type="radio"/> <input type="radio"/> | Sangat Setuju | |
| 2. | Mengikuti Amnesti Pajak merupakan alternatif untuk meningkatkan kepatuhan Wajib Pajak dalam membayar pajak | Sangat Tidak Setuju | 1 2 3 4 5 <input type="radio"/> <input type="radio"/> <input type="radio"/> <input type="radio"/> <input type="radio"/> | Sangat Setuju | |
| 3. | Mengikuti Amnesti Pajak merupakan cara saya menjadi Wajib Pajak yang taat | Sangat Tidak Setuju | 1 2 3 4 5 <input type="radio"/> <input type="radio"/> <input type="radio"/> <input type="radio"/> <input type="radio"/> | Sangat Setuju | |
| 4. | Kejujuran dalam deklarasi harta sangat penting dalam mengikuti amnesti pajak. | Sangat Tidak Setuju | 1 2 3 4 5 <input type="radio"/> <input type="radio"/> <input type="radio"/> <input type="radio"/> <input type="radio"/> | Sangat Setuju | |

| No | Administrasi | | | | |
|----|--|---------------------|--|---------------|--|
| 1. | Saya selalu menyampaikan SPT masa PPN tepat waktu. | Sangat Tidak tepat | 1 2 3 4 5 <input type="radio"/> <input type="radio"/> <input type="radio"/> <input type="radio"/> <input type="radio"/> | Sangat Tepat | |
| 2. | Saya selalu membayar PPN tepat waktu. | Sangat Tidak Tepat | 1 2 3 4 5 <input type="radio"/> <input type="radio"/> <input type="radio"/> <input type="radio"/> <input type="radio"/> | Sangat Tepat | |
| 3. | Saya selalu membayarkan PPN sesuai yang harus dibayarkan | Sangat Tidak Sesuai | 1 2 3 4 5 <input type="radio"/> <input type="radio"/> <input type="radio"/> <input type="radio"/> <input type="radio"/> | Sangat Sesuai | |

BAGIAN 4: KEBERHASILAN TAX AMNESTY

| No | Keberhasilan <i>Tax Amnesty</i> | | | |
|----|--|---------------------|---|---------------|
| 1. | Amnesti Pajak dapat menambah pendapatan Negara dalam jangka waktu yang cepat | Sangat Tidak Setuju | <input type="radio"/> 1 <input type="radio"/> 2 <input type="radio"/> 3 <input type="radio"/> 4 <input type="radio"/> 5 | Sangat Setuju |
| 2. | Amnesti pajak mempengaruhi kepatuhan para wajib pajak di masa mendatang ? | Sangat Tidak Setuju | <input type="radio"/> 1 <input type="radio"/> 2 <input type="radio"/> 3 <input type="radio"/> 4 <input type="radio"/> 5 | Sangat Setuju |
| 3. | Amnesti pajak mampu memperbaiki uang luar negeri/ repatriasi modal para wajib pajak. | Sangat Tidak Setuju | <input type="radio"/> 1 <input type="radio"/> 2 <input type="radio"/> 3 <input type="radio"/> 4 <input type="radio"/> 5 | Sangat Setuju |
| 4. | Amnesti pajak adalah langkah awal reformasi pajak di Indonesia? | Sangat Tidak Setuju | <input type="radio"/> 1 <input type="radio"/> 2 <input type="radio"/> 3 <input type="radio"/> 4 <input type="radio"/> 5 | Sangat Setuju |

BAGIAN 5: PENDAPAT UMUM

Petunjuk: berilah komentar/pendapat Bapak/Ibu/Saudara/I terhadap Amnesti Pajak dan perpajakan di Indonesia selama ini.

Apakah anda tertarik untuk bergabung dengan Amnesti Pajak?

- : a. Iya b. Tidak**

Lampiran 2 : Rekapitulasi Hasil Kuesioner Penelitian

| Responden | PERILAKU WAJIB PAJAK | | | | | | | | | | | | | | | | | | |
|-----------|----------------------|-----|-----|-----|-----|-----|--------------|-----|-----|-----|-----|-----|---------------------|-----|-----|-----|-----|----------------|----------------|
| | sp1 | sp2 | sp3 | sp4 | sp5 | sp6 | Jumlah Sikap | sb1 | sb2 | sb3 | sb4 | sb5 | Jumlah N. Subjektif | kn1 | kn2 | kn3 | kn4 | Jumlah Kontrol | total perilaku |
| 1 | 4 | 5 | 4 | 4 | 5 | 3 | 25 | 4 | 3 | 4 | 4 | 3 | 18 | 4 | 4 | 4 | 4 | 16 | 59 |
| 2 | 3 | 5 | 3 | 4 | 5 | 3 | 23 | 2 | 2 | 3 | 2 | 3 | 12 | 4 | 3 | 4 | 3 | 14 | 49 |
| 3 | 4 | 5 | 3 | 4 | 5 | 3 | 24 | 2 | 4 | 4 | 2 | 2 | 14 | 5 | 2 | 2 | 2 | 11 | 49 |
| 4 | 4 | 4 | 3 | 3 | 4 | 4 | 22 | 3 | 3 | 4 | 3 | 2 | 15 | 1 | 3 | 1 | 1 | 6 | 43 |
| 5 | 1 | 3 | 2 | 4 | 3 | 1 | 14 | 2 | 1 | 3 | 2 | 1 | 9 | 1 | 2 | 1 | 1 | 5 | 28 |
| 6 | 3 | 3 | 3 | 2 | 2 | 1 | 14 | 1 | 1 | 3 | 5 | 1 | 11 | 3 | 3 | 2 | 5 | 13 | 38 |
| 7 | 4 | 5 | 4 | 4 | 5 | 5 | 27 | 1 | 2 | 2 | 1 | 2 | 8 | 5 | 1 | 5 | 1 | 12 | 47 |
| 8 | 4 | 5 | 5 | 5 | 5 | 4 | 28 | 1 | 1 | 1 | 1 | 4 | 8 | 5 | 1 | 5 | 5 | 16 | 52 |
| 9 | 3 | 4 | 2 | 3 | 2 | 3 | 17 | 3 | 4 | 3 | 4 | 2 | 16 | 3 | 4 | 3 | 2 | 12 | 45 |
| 10 | 5 | 3 | 4 | 4 | 5 | 4 | 25 | 5 | 4 | 5 | 5 | 5 | 24 | 4 | 3 | 4 | 5 | 16 | 65 |
| 11 | 4 | 4 | 5 | 4 | 4 | 4 | 25 | 3 | 3 | 4 | 3 | 4 | 17 | 4 | 5 | 4 | 3 | 16 | 58 |
| 12 | 3 | 4 | 3 | 4 | 4 | 5 | 23 | 1 | 1 | 1 | 1 | 1 | 5 | 4 | 1 | 4 | 4 | 13 | 41 |
| 13 | 3 | 4 | 3 | 3 | 4 | 4 | 21 | 2 | 2 | 3 | 2 | 3 | 12 | 4 | 2 | 2 | 3 | 11 | 44 |
| 14 | 3 | 4 | 3 | 3 | 2 | 2 | 17 | 2 | 2 | 2 | 1 | 2 | 9 | 4 | 4 | 3 | 3 | 14 | 40 |
| 15 | 3 | 4 | 4 | 3 | 2 | 1 | 17 | 2 | 2 | 2 | 2 | 2 | 10 | 3 | 2 | 3 | 2 | 10 | 37 |
| 16 | 3 | 5 | 4 | 5 | 3 | 4 | 24 | 1 | 2 | 2 | 2 | 2 | 9 | 5 | 2 | 5 | 2 | 14 | 47 |
| 17 | 5 | 4 | 4 | 5 | 4 | 5 | 27 | 4 | 5 | 4 | 3 | 4 | 20 | 4 | 3 | 4 | 5 | 16 | 63 |
| 18 | 4 | 5 | 4 | 4 | 5 | 5 | 27 | 1 | 2 | 2 | 1 | 2 | 8 | 5 | 1 | 2 | 1 | 9 | 44 |
| 19 | 4 | 5 | 3 | 4 | 4 | 5 | 25 | 3 | 4 | 4 | 3 | 3 | 17 | 5 | 5 | 5 | 5 | 20 | 62 |
| 20 | 5 | 4 | 4 | 3 | 3 | 2 | 21 | 4 | 4 | 3 | 4 | 5 | 20 | 5 | 4 | 5 | 3 | 17 | 58 |
| 21 | 1 | 5 | 1 | 1 | 1 | 2 | 11 | 1 | 1 | 1 | 1 | 1 | 5 | 1 | 1 | 1 | 1 | 4 | 20 |
| 22 | 1 | 5 | 1 | 1 | 2 | 2 | 12 | 1 | 1 | 1 | 1 | 4 | 8 | 1 | 1 | 1 | 1 | 4 | 24 |
| 23 | 4 | 4 | 4 | 3 | 4 | 3 | 22 | 4 | 4 | 3 | 3 | 4 | 18 | 4 | 4 | 4 | 3 | 15 | 55 |
| 24 | 5 | 3 | 2 | 4 | 3 | 3 | 20 | 3 | 2 | 1 | 2 | 3 | 11 | 4 | 4 | 4 | 2 | 14 | 45 |

| | | | | | | | | | | | | | | | | | | | |
|----|---|---|---|---|---|---|----|---|---|---|---|---|----|---|---|---|---|----|----|
| 25 | 3 | 4 | 4 | 3 | 3 | 2 | 19 | 5 | 5 | 3 | 3 | 4 | 20 | 4 | 3 | 5 | 1 | 13 | 52 |
| 26 | 4 | 3 | 4 | 4 | 3 | 4 | 22 | 3 | 4 | 5 | 4 | 3 | 19 | 4 | 4 | 3 | 4 | 15 | 56 |
| 27 | 3 | 4 | 5 | 5 | 5 | 3 | 25 | 5 | 3 | 3 | 3 | 4 | 18 | 5 | 4 | 4 | 3 | 16 | 59 |
| 28 | 3 | 4 | 5 | 4 | 4 | 4 | 24 | 5 | 5 | 5 | 3 | 4 | 22 | 4 | 4 | 1 | 1 | 10 | 56 |
| 29 | 4 | 3 | 5 | 4 | 5 | 4 | 25 | 3 | 2 | 5 | 4 | 3 | 17 | 1 | 4 | 3 | 2 | 10 | 52 |
| 30 | 4 | 3 | 3 | 4 | 4 | 2 | 20 | 2 | 4 | 5 | 4 | 3 | 18 | 3 | 4 | 2 | 4 | 13 | 51 |
| 31 | 5 | 5 | 5 | 3 | 3 | 2 | 23 | 4 | 3 | 4 | 5 | 5 | 21 | 5 | 3 | 4 | 3 | 15 | 59 |
| 32 | 4 | 1 | 1 | 1 | 2 | 1 | 10 | 1 | 3 | 4 | 4 | 3 | 15 | 4 | 1 | 1 | 1 | 7 | 32 |
| 33 | 5 | 4 | 3 | 3 | 2 | 2 | 19 | 4 | 2 | 4 | 1 | 1 | 12 | 5 | 4 | 3 | 3 | 15 | 46 |
| 34 | 3 | 3 | 4 | 3 | 2 | 1 | 16 | 5 | 3 | 4 | 5 | 4 | 21 | 3 | 3 | 4 | 3 | 13 | 50 |
| 35 | 5 | 3 | 5 | 3 | 2 | 4 | 22 | 3 | 4 | 4 | 3 | 5 | 19 | 5 | 3 | 5 | 3 | 16 | 57 |
| 36 | 4 | 4 | 3 | 4 | 3 | 4 | 22 | 5 | 5 | 5 | 5 | 3 | 23 | 4 | 4 | 3 | 4 | 15 | 60 |
| 37 | 3 | 3 | 2 | 1 | 3 | 4 | 16 | 2 | 2 | 2 | 1 | 1 | 8 | 1 | 2 | 1 | 1 | 5 | 29 |
| 38 | 2 | 4 | 3 | 4 | 3 | 4 | 20 | 4 | 2 | 3 | 2 | 2 | 13 | 2 | 4 | 3 | 4 | 13 | 46 |
| 39 | 5 | 5 | 4 | 5 | 3 | 4 | 26 | 4 | 3 | 4 | 1 | 3 | 15 | 5 | 5 | 4 | 5 | 19 | 60 |
| 40 | 5 | 3 | 4 | 4 | 3 | 4 | 23 | 4 | 5 | 5 | 5 | 5 | 24 | 3 | 4 | 4 | 4 | 15 | 62 |
| 41 | 2 | 2 | 1 | 2 | 2 | 2 | 11 | 1 | 3 | 2 | 3 | 2 | 11 | 2 | 1 | 1 | 1 | 5 | 27 |
| 42 | 5 | 5 | 4 | 5 | 2 | 3 | 24 | 5 | 5 | 5 | 5 | 5 | 25 | 5 | 4 | 5 | 5 | 19 | 68 |
| 43 | 3 | 3 | 5 | 3 | 3 | 4 | 21 | 3 | 3 | 3 | 3 | 3 | 15 | 3 | 5 | 3 | 3 | 14 | 50 |
| 44 | 5 | 5 | 3 | 5 | 5 | 3 | 26 | 5 | 5 | 5 | 5 | 5 | 25 | 5 | 3 | 5 | 5 | 18 | 69 |
| 45 | 4 | 3 | 5 | 4 | 4 | 3 | 23 | 3 | 2 | 5 | 4 | 3 | 17 | 5 | 4 | 3 | 2 | 14 | 54 |
| 46 | 3 | 5 | 5 | 4 | 3 | 3 | 23 | 5 | 4 | 4 | 3 | 1 | 17 | 5 | 4 | 3 | 4 | 16 | 56 |
| 47 | 4 | 5 | 5 | 5 | 5 | 4 | 28 | 4 | 5 | 4 | 4 | 2 | 19 | 2 | 1 | 4 | 1 | 8 | 55 |
| 48 | 5 | 3 | 4 | 5 | 4 | 4 | 25 | 4 | 3 | 3 | 1 | 3 | 14 | 4 | 1 | 4 | 3 | 12 | 51 |
| 49 | 3 | 4 | 4 | 3 | 3 | 4 | 21 | 5 | 5 | 3 | 3 | 4 | 20 | 4 | 3 | 4 | 5 | 16 | 57 |
| 50 | 5 | 5 | 4 | 5 | 4 | 4 | 27 | 4 | 3 | 4 | 1 | 3 | 15 | 5 | 5 | 4 | 5 | 19 | 61 |
| 51 | 5 | 4 | 4 | 4 | 5 | 5 | 27 | 4 | 5 | 5 | 5 | 5 | 24 | 3 | 4 | 4 | 4 | 15 | 66 |
| 52 | 5 | 5 | 4 | 5 | 5 | 4 | 28 | 4 | 3 | 5 | 4 | 2 | 18 | 5 | 4 | 5 | 4 | 18 | 64 |
| 53 | 3 | 3 | 5 | 3 | 5 | 4 | 23 | 3 | 3 | 3 | 3 | 3 | 15 | 3 | 5 | 3 | 3 | 14 | 52 |

| | | | | | | | | | | | | | | | | | | | |
|----|---|---|---|---|---|---|----|---|---|---|---|---|----|---|---|---|---|----|----|
| 54 | 5 | 5 | 3 | 5 | 4 | 4 | 26 | 5 | 5 | 5 | 5 | 5 | 25 | 5 | 3 | 5 | 5 | 18 | 69 |
| 55 | 4 | 4 | 5 | 4 | 3 | 4 | 24 | 4 | 4 | 4 | 4 | 4 | 20 | 4 | 5 | 4 | 4 | 17 | 61 |
| 56 | 3 | 4 | 4 | 3 | 3 | 5 | 22 | 5 | 5 | 3 | 3 | 4 | 20 | 4 | 3 | 5 | 4 | 16 | 58 |
| 57 | 5 | 4 | 3 | 5 | 4 | 4 | 25 | 4 | 3 | 2 | 5 | 4 | 18 | 5 | 4 | 3 | 5 | 17 | 60 |
| 58 | 4 | 3 | 1 | 1 | 3 | 4 | 16 | 4 | 1 | 4 | 4 | 4 | 17 | 4 | 3 | 5 | 4 | 16 | 49 |
| 59 | 3 | 3 | 4 | 4 | 3 | 4 | 21 | 3 | 1 | 1 | 3 | 1 | 9 | 3 | 3 | 4 | 4 | 14 | 44 |
| 60 | 4 | 1 | 1 | 1 | 3 | 3 | 13 | 1 | 3 | 4 | 4 | 3 | 15 | 4 | 5 | 3 | 4 | 16 | 44 |
| 61 | 5 | 4 | 3 | 3 | 2 | 4 | 21 | 4 | 2 | 4 | 1 | 1 | 12 | 4 | 4 | 3 | 5 | 16 | 49 |
| 62 | 3 | 3 | 4 | 3 | 3 | 2 | 18 | 3 | 4 | 5 | 5 | 5 | 22 | 3 | 3 | 4 | 3 | 13 | 53 |
| 63 | 2 | 4 | 3 | 4 | 4 | 4 | 21 | 4 | 2 | 3 | 2 | 2 | 13 | 2 | 4 | 3 | 4 | 13 | 47 |
| 64 | 5 | 5 | 4 | 5 | 5 | 5 | 29 | 4 | 3 | 4 | 1 | 3 | 15 | 5 | 5 | 4 | 5 | 19 | 63 |
| 65 | 3 | 4 | 4 | 4 | 2 | 3 | 20 | 5 | 5 | 5 | 3 | 3 | 21 | 4 | 4 | 4 | 5 | 17 | 58 |
| 66 | 4 | 5 | 5 | 5 | 4 | 4 | 27 | 4 | 3 | 4 | 4 | 4 | 19 | 5 | 5 | 5 | 4 | 19 | 65 |
| 67 | 3 | 3 | 4 | 3 | 5 | 4 | 22 | 3 | 4 | 5 | 5 | 3 | 20 | 3 | 4 | 3 | 3 | 13 | 55 |
| 68 | 2 | 4 | 3 | 4 | 3 | 4 | 20 | 4 | 2 | 3 | 2 | 2 | 13 | 4 | 3 | 4 | 4 | 15 | 48 |
| 69 | 1 | 4 | 3 | 3 | 3 | 3 | 17 | 2 | 3 | 2 | 2 | 3 | 12 | 1 | 1 | 1 | 1 | 4 | 33 |
| 70 | 5 | 3 | 3 | 4 | 3 | 3 | 21 | 3 | 2 | 2 | 3 | 3 | 13 | 1 | 2 | 2 | 1 | 6 | 40 |
| 71 | 3 | 3 | 4 | 4 | 4 | 3 | 21 | 3 | 5 | 5 | 3 | 5 | 21 | 3 | 3 | 4 | 4 | 14 | 56 |
| 72 | 4 | 5 | 5 | 5 | 4 | 5 | 28 | 5 | 3 | 4 | 4 | 3 | 19 | 4 | 5 | 5 | 5 | 19 | 66 |
| 73 | 5 | 4 | 3 | 3 | 4 | 5 | 24 | 4 | 2 | 4 | 5 | 5 | 20 | 5 | 4 | 3 | 3 | 15 | 59 |
| 74 | 4 | 5 | 5 | 5 | 4 | 4 | 27 | 3 | 4 | 3 | 4 | 4 | 18 | 4 | 5 | 5 | 5 | 19 | 64 |
| 75 | 1 | 3 | 4 | 3 | 3 | 4 | 18 | 2 | 1 | 1 | 2 | 2 | 8 | 3 | 4 | 4 | 5 | 16 | 42 |
| 76 | 3 | 4 | 4 | 3 | 4 | 3 | 21 | 5 | 5 | 3 | 3 | 4 | 20 | 4 | 3 | 4 | 5 | 16 | 57 |
| 77 | 5 | 4 | 3 | 4 | 1 | 1 | 18 | 1 | 3 | 1 | 1 | 4 | 10 | 5 | 4 | 3 | 4 | 16 | 44 |
| 78 | 3 | 4 | 1 | 1 | 1 | 1 | 11 | 4 | 4 | 3 | 3 | 4 | 18 | 3 | 4 | 1 | 1 | 9 | 38 |
| 79 | 4 | 1 | 4 | 1 | 4 | 3 | 17 | 1 | 1 | 4 | 4 | 4 | 14 | 4 | 5 | 4 | 5 | 18 | 49 |
| 80 | 3 | 3 | 4 | 3 | 2 | 4 | 19 | 3 | 4 | 5 | 5 | 5 | 22 | 3 | 3 | 4 | 3 | 13 | 54 |
| 81 | 2 | 4 | 3 | 4 | 4 | 3 | 20 | 4 | 2 | 3 | 2 | 2 | 13 | 2 | 4 | 3 | 4 | 13 | 46 |
| 82 | 5 | 5 | 4 | 5 | 4 | 4 | 27 | 4 | 3 | 4 | 1 | 3 | 15 | 5 | 5 | 4 | 5 | 19 | 61 |

| | | | | | | | | | | | | | | | | | | | |
|-----|---|---|---|---|---|---|----|---|---|---|---|---|----|---|---|---|---|----|----|
| 83 | 5 | 3 | 4 | 4 | 5 | 5 | 26 | 4 | 5 | 5 | 5 | 5 | 24 | 3 | 4 | 4 | 4 | 15 | 65 |
| 84 | 5 | 3 | 4 | 3 | 5 | 4 | 24 | 3 | 4 | 5 | 5 | 4 | 21 | 3 | 4 | 2 | 5 | 14 | 59 |
| 85 | 5 | 4 | 4 | 3 | 5 | 4 | 25 | 4 | 5 | 3 | 3 | 4 | 19 | 4 | 5 | 5 | 4 | 18 | 62 |
| 86 | 1 | 3 | 2 | 4 | 3 | 4 | 17 | 2 | 1 | 3 | 2 | 1 | 9 | 1 | 2 | 1 | 1 | 5 | 31 |
| 87 | 5 | 4 | 3 | 4 | 5 | 3 | 24 | 5 | 4 | 5 | 3 | 4 | 21 | 5 | 4 | 5 | 4 | 18 | 63 |
| 88 | 3 | 3 | 4 | 3 | 1 | 1 | 15 | 3 | 4 | 5 | 5 | 5 | 22 | 3 | 3 | 4 | 3 | 13 | 50 |
| 89 | 4 | 3 | 4 | 4 | 3 | 3 | 21 | 3 | 4 | 5 | 4 | 3 | 19 | 4 | 4 | 3 | 4 | 15 | 55 |
| 90 | 3 | 4 | 5 | 5 | 4 | 3 | 24 | 5 | 3 | 3 | 3 | 4 | 18 | 5 | 4 | 3 | 5 | 17 | 59 |
| 91 | 4 | 2 | 3 | 2 | 5 | 3 | 19 | 2 | 2 | 4 | 4 | 2 | 14 | 3 | 2 | 2 | 2 | 9 | 42 |
| 92 | 1 | 3 | 4 | 1 | 3 | 4 | 16 | 3 | 5 | 5 | 4 | 3 | 20 | 4 | 1 | 3 | 1 | 9 | 45 |
| 93 | 4 | 5 | 5 | 4 | 2 | 1 | 21 | 4 | 3 | 3 | 4 | 1 | 15 | 4 | 4 | 4 | 3 | 15 | 51 |
| 94 | 3 | 3 | 4 | 3 | 3 | 4 | 20 | 5 | 3 | 4 | 5 | 4 | 21 | 3 | 3 | 4 | 3 | 13 | 54 |
| 95 | 5 | 3 | 5 | 3 | 4 | 5 | 25 | 3 | 4 | 4 | 3 | 5 | 19 | 5 | 3 | 5 | 3 | 16 | 60 |
| 96 | 4 | 4 | 3 | 4 | 4 | 4 | 23 | 5 | 5 | 5 | 5 | 3 | 23 | 4 | 4 | 3 | 4 | 15 | 61 |
| 97 | 5 | 4 | 3 | 3 | 1 | 2 | 18 | 4 | 2 | 4 | 1 | 1 | 12 | 5 | 4 | 3 | 3 | 15 | 45 |
| 98 | 3 | 3 | 4 | 3 | 4 | 5 | 22 | 3 | 4 | 5 | 5 | 5 | 22 | 3 | 3 | 4 | 3 | 13 | 57 |
| 99 | 2 | 4 | 3 | 4 | 5 | 3 | 21 | 4 | 2 | 3 | 2 | 2 | 13 | 2 | 4 | 3 | 4 | 13 | 47 |
| 100 | 5 | 2 | 3 | 2 | 3 | 5 | 20 | 3 | 2 | 1 | 1 | 1 | 8 | 4 | 5 | 2 | 1 | 12 | 40 |

| Responden | Kepatuhan Wajib Pajak | | | | | | | | | | KEBERHASILAN TAX AMNESTY | | | | | total semua |
|-----------|-----------------------|-----|-----|-----|-------------|-----|-----|-----|---------------------|-----------------|--------------------------|-----|-----|-----|-----------------------|-------------|
| | nt1 | nt2 | nt3 | nt4 | Jumlah niat | ad1 | ad2 | ad3 | Jumlah Administrasi | total kepatuhan | ta1 | ta2 | ta3 | ta4 | total keberhasilan TA | |
| 1 | 4 | 4 | 3 | 3 | 14 | 4 | 4 | 5 | 13 | 27 | 4 | 5 | 4 | 5 | 18 | 104 |
| 2 | 4 | 3 | 2 | 2 | 11 | 5 | 4 | 4 | 13 | 24 | 5 | 3 | 5 | 5 | 18 | 91 |
| 3 | 4 | 4 | 5 | 4 | 17 | 5 | 5 | 5 | 15 | 32 | 4 | 3 | 2 | 2 | 11 | 92 |
| 4 | 4 | 3 | 3 | 3 | 13 | 5 | 5 | 5 | 15 | 28 | 2 | 2 | 3 | 2 | 9 | 80 |
| 5 | 4 | 5 | 4 | 5 | 18 | 5 | 4 | 5 | 14 | 32 | 3 | 2 | 4 | 4 | 13 | 73 |
| 6 | 3 | 2 | 3 | 3 | 11 | 5 | 5 | 4 | 14 | 25 | 4 | 5 | 5 | 5 | 19 | 82 |
| 7 | 4 | 5 | 4 | 4 | 17 | 5 | 4 | 4 | 13 | 30 | 5 | 4 | 3 | 4 | 16 | 93 |
| 8 | 5 | 5 | 5 | 5 | 20 | 5 | 5 | 5 | 15 | 35 | 5 | 4 | 5 | 4 | 18 | 105 |
| 9 | 3 | 4 | 2 | 3 | 12 | 3 | 4 | 5 | 12 | 24 | 5 | 5 | 4 | 5 | 19 | 88 |
| 10 | 5 | 4 | 5 | 4 | 18 | 4 | 4 | 4 | 12 | 30 | 4 | 5 | 5 | 5 | 19 | 114 |
| 11 | 5 | 4 | 3 | 3 | 15 | 5 | 4 | 5 | 14 | 29 | 4 | 5 | 4 | 5 | 18 | 105 |
| 12 | 5 | 4 | 5 | 3 | 17 | 4 | 4 | 4 | 12 | 29 | 2 | 1 | 1 | 1 | 5 | 75 |
| 13 | 4 | 3 | 2 | 2 | 11 | 4 | 4 | 4 | 12 | 23 | 2 | 3 | 1 | 1 | 7 | 74 |
| 14 | 3 | 4 | 4 | 3 | 14 | 4 | 3 | 3 | 10 | 24 | 4 | 4 | 5 | 4 | 17 | 81 |
| 15 | 4 | 3 | 3 | 3 | 13 | 3 | 4 | 4 | 11 | 24 | 5 | 4 | 5 | 5 | 19 | 80 |
| 16 | 5 | 5 | 5 | 4 | 19 | 5 | 5 | 5 | 15 | 34 | 4 | 5 | 5 | 5 | 19 | 100 |
| 17 | 4 | 5 | 5 | 5 | 19 | 4 | 4 | 5 | 13 | 32 | 5 | 5 | 4 | 5 | 19 | 114 |
| 18 | 4 | 5 | 4 | 5 | 18 | 4 | 5 | 5 | 14 | 32 | 5 | 5 | 5 | 5 | 20 | 96 |
| 19 | 5 | 5 | 5 | 4 | 19 | 5 | 3 | 3 | 11 | 30 | 5 | 5 | 4 | 5 | 19 | 111 |
| 20 | 4 | 5 | 5 | 3 | 17 | 5 | 4 | 3 | 12 | 29 | 5 | 4 | 5 | 5 | 19 | 106 |
| 21 | 3 | 1 | 3 | 2 | 9 | 3 | 5 | 3 | 11 | 20 | 4 | 1 | 2 | 1 | 8 | 48 |
| 22 | 2 | 1 | 2 | 2 | 7 | 4 | 5 | 5 | 14 | 21 | 4 | 1 | 1 | 1 | 7 | 52 |
| 23 | 3 | 2 | 2 | 4 | 11 | 4 | 3 | 4 | 11 | 22 | 5 | 4 | 5 | 5 | 19 | 96 |

| | | | | | | | | | | | | | | | | |
|----|---|---|---|---|----|---|---|---|----|----|---|---|---|---|----|-----|
| 24 | 3 | 4 | 5 | 5 | 17 | 5 | 4 | 3 | 12 | 29 | 4 | 5 | 5 | 5 | 19 | 93 |
| 25 | 1 | 4 | 3 | 3 | 11 | 5 | 3 | 4 | 12 | 23 | 4 | 5 | 4 | 4 | 17 | 92 |
| 26 | 3 | 4 | 3 | 4 | 14 | 5 | 5 | 5 | 15 | 29 | 5 | 3 | 4 | 5 | 17 | 102 |
| 27 | 4 | 3 | 4 | 4 | 15 | 4 | 3 | 4 | 11 | 26 | 4 | 4 | 3 | 4 | 15 | 100 |
| 28 | 1 | 1 | 4 | 3 | 9 | 5 | 4 | 5 | 14 | 23 | 5 | 5 | 5 | 5 | 20 | 99 |
| 29 | 4 | 1 | 5 | 3 | 13 | 3 | 4 | 4 | 11 | 24 | 4 | 4 | 5 | 4 | 17 | 93 |
| 30 | 5 | 3 | 4 | 3 | 15 | 5 | 5 | 5 | 15 | 30 | 5 | 5 | 3 | 5 | 18 | 99 |
| 31 | 4 | 2 | 4 | 4 | 14 | 4 | 3 | 3 | 10 | 24 | 2 | 3 | 2 | 2 | 9 | 92 |
| 32 | 3 | 3 | 3 | 3 | 12 | 3 | 4 | 4 | 11 | 23 | 4 | 3 | 3 | 4 | 14 | 69 |
| 33 | 5 | 4 | 5 | 3 | 17 | 4 | 4 | 5 | 13 | 30 | 1 | 2 | 2 | 1 | 6 | 82 |
| 34 | 4 | 5 | 4 | 3 | 16 | 4 | 4 | 5 | 13 | 29 | 5 | 4 | 5 | 5 | 19 | 98 |
| 35 | 5 | 3 | 3 | 4 | 15 | 4 | 4 | 3 | 11 | 26 | 2 | 2 | 1 | 2 | 7 | 90 |
| 36 | 3 | 5 | 3 | 5 | 16 | 5 | 5 | 5 | 15 | 31 | 5 | 3 | 5 | 5 | 18 | 109 |
| 37 | 2 | 1 | 2 | 5 | 10 | 5 | 5 | 5 | 15 | 25 | 2 | 2 | 3 | 1 | 8 | 62 |
| 38 | 2 | 3 | 3 | 3 | 11 | 5 | 3 | 4 | 12 | 23 | 2 | 2 | 3 | 2 | 9 | 78 |
| 39 | 3 | 2 | 4 | 5 | 14 | 3 | 4 | 4 | 11 | 25 | 1 | 3 | 2 | 1 | 7 | 92 |
| 40 | 3 | 4 | 4 | 4 | 15 | 5 | 5 | 5 | 15 | 30 | 5 | 3 | 4 | 5 | 17 | 109 |
| 41 | 1 | 2 | 4 | 5 | 12 | 4 | 3 | 4 | 11 | 23 | 2 | 1 | 1 | 2 | 6 | 56 |
| 42 | 5 | 4 | 5 | 4 | 18 | 5 | 5 | 5 | 15 | 33 | 5 | 5 | 4 | 5 | 19 | 120 |
| 43 | 3 | 5 | 3 | 5 | 16 | 4 | 4 | 3 | 11 | 27 | 2 | 1 | 1 | 1 | 5 | 82 |
| 44 | 5 | 3 | 5 | 4 | 17 | 5 | 5 | 5 | 15 | 32 | 5 | 5 | 3 | 5 | 18 | 119 |
| 45 | 5 | 5 | 5 | 5 | 20 | 4 | 4 | 4 | 12 | 32 | 3 | 5 | 5 | 4 | 17 | 103 |
| 46 | 4 | 4 | 4 | 4 | 16 | 4 | 5 | 4 | 13 | 29 | 3 | 4 | 2 | 4 | 13 | 98 |
| 47 | 4 | 1 | 4 | 5 | 14 | 3 | 4 | 4 | 11 | 25 | 5 | 4 | 5 | 5 | 19 | 99 |
| 48 | 4 | 4 | 5 | 4 | 17 | 4 | 4 | 4 | 12 | 29 | 4 | 4 | 4 | 4 | 16 | 96 |
| 49 | 1 | 4 | 3 | 5 | 13 | 4 | 3 | 4 | 11 | 24 | 4 | 5 | 4 | 4 | 17 | 98 |
| 50 | 3 | 2 | 4 | 4 | 13 | 3 | 4 | 5 | 12 | 25 | 5 | 4 | 5 | 5 | 19 | 105 |
| 51 | 3 | 4 | 4 | 5 | 16 | 5 | 4 | 5 | 14 | 30 | 5 | 3 | 4 | 5 | 17 | 113 |
| 52 | 5 | 4 | 5 | 4 | 18 | 5 | 4 | 4 | 13 | 31 | 2 | 5 | 4 | 2 | 13 | 108 |

| | | | | | | | | | | | | | | | | |
|----|---|---|---|---|----|---|---|---|----|----|---|---|---|---|----|-----|
| 53 | 3 | 5 | 3 | 4 | 15 | 3 | 4 | 3 | 10 | 25 | 3 | 3 | 5 | 3 | 14 | 91 |
| 54 | 5 | 3 | 5 | 5 | 18 | 5 | 5 | 5 | 15 | 33 | 5 | 5 | 3 | 5 | 18 | 120 |
| 55 | 4 | 5 | 4 | 4 | 17 | 4 | 5 | 4 | 13 | 30 | 4 | 4 | 5 | 4 | 17 | 108 |
| 56 | 1 | 4 | 3 | 4 | 12 | 3 | 3 | 4 | 10 | 22 | 4 | 5 | 4 | 4 | 17 | 97 |
| 57 | 4 | 5 | 5 | 4 | 18 | 3 | 2 | 5 | 10 | 28 | 5 | 4 | 5 | 5 | 19 | 107 |
| 58 | 4 | 4 | 4 | 5 | 17 | 4 | 4 | 4 | 12 | 29 | 4 | 4 | 4 | 4 | 16 | 94 |
| 59 | 5 | 3 | 5 | 5 | 18 | 5 | 4 | 3 | 12 | 30 | 3 | 5 | 3 | 3 | 14 | 88 |
| 60 | 3 | 3 | 3 | 3 | 12 | 3 | 4 | 4 | 11 | 23 | 4 | 3 | 3 | 4 | 14 | 81 |
| 61 | 5 | 4 | 5 | 3 | 17 | 2 | 4 | 5 | 11 | 28 | 5 | 5 | 4 | 5 | 19 | 96 |
| 62 | 5 | 4 | 5 | 3 | 17 | 4 | 5 | 5 | 14 | 31 | 5 | 5 | 4 | 5 | 19 | 103 |
| 63 | 2 | 3 | 3 | 4 | 12 | 2 | 3 | 2 | 7 | 19 | 2 | 2 | 3 | 2 | 9 | 75 |
| 64 | 3 | 2 | 4 | 3 | 12 | 3 | 4 | 4 | 11 | 23 | 1 | 3 | 2 | 1 | 7 | 93 |
| 65 | 4 | 4 | 4 | 5 | 17 | 5 | 3 | 3 | 11 | 28 | 3 | 4 | 4 | 3 | 14 | 100 |
| 66 | 5 | 5 | 5 | 5 | 20 | 4 | 4 | 4 | 12 | 32 | 4 | 5 | 5 | 4 | 18 | 115 |
| 67 | 3 | 4 | 3 | 3 | 13 | 5 | 5 | 3 | 13 | 26 | 3 | 3 | 4 | 3 | 13 | 94 |
| 68 | 4 | 3 | 4 | 4 | 15 | 3 | 2 | 2 | 7 | 22 | 2 | 4 | 3 | 2 | 11 | 81 |
| 69 | 3 | 4 | 3 | 4 | 14 | 4 | 5 | 4 | 13 | 27 | 1 | 1 | 1 | 1 | 4 | 64 |
| 70 | 4 | 5 | 5 | 5 | 19 | 4 | 5 | 5 | 14 | 33 | 5 | 5 | 5 | 5 | 20 | 93 |
| 71 | 5 | 3 | 5 | 5 | 18 | 5 | 5 | 3 | 13 | 31 | 3 | 5 | 3 | 3 | 14 | 101 |
| 72 | 3 | 3 | 3 | 4 | 13 | 3 | 4 | 4 | 11 | 24 | 4 | 3 | 3 | 4 | 14 | 104 |
| 73 | 5 | 4 | 5 | 4 | 18 | 2 | 4 | 5 | 11 | 29 | 5 | 5 | 4 | 5 | 19 | 107 |
| 74 | 4 | 5 | 4 | 4 | 17 | 4 | 3 | 4 | 11 | 28 | 4 | 4 | 5 | 4 | 17 | 109 |
| 75 | 3 | 2 | 2 | 3 | 10 | 4 | 5 | 5 | 14 | 24 | 5 | 4 | 4 | 5 | 18 | 84 |
| 76 | 1 | 4 | 3 | 5 | 13 | 4 | 3 | 4 | 11 | 24 | 4 | 5 | 4 | 4 | 17 | 98 |
| 77 | 4 | 4 | 4 | 4 | 16 | 3 | 3 | 5 | 11 | 27 | 5 | 4 | 4 | 5 | 18 | 89 |
| 78 | 4 | 5 | 4 | 5 | 18 | 4 | 3 | 3 | 10 | 28 | 3 | 4 | 5 | 3 | 15 | 81 |
| 79 | 4 | 3 | 4 | 5 | 16 | 4 | 4 | 4 | 12 | 28 | 4 | 4 | 3 | 4 | 15 | 92 |
| 80 | 5 | 4 | 5 | 4 | 18 | 4 | 5 | 5 | 14 | 32 | 5 | 5 | 4 | 5 | 19 | 105 |
| 81 | 2 | 3 | 3 | 5 | 13 | 2 | 3 | 2 | 7 | 20 | 2 | 2 | 3 | 2 | 9 | 75 |

| | | | | | | | | | | | | | | | | |
|-----|---|---|---|---|----|---|---|---|----|----|---|---|---|---|----|-----|
| 82 | 3 | 2 | 4 | 5 | 14 | 3 | 4 | 4 | 11 | 25 | 1 | 3 | 2 | 1 | 7 | 93 |
| 83 | 3 | 4 | 4 | 5 | 16 | 5 | 5 | 5 | 15 | 31 | 5 | 3 | 4 | 5 | 17 | 113 |
| 84 | 5 | 5 | 3 | 5 | 18 | 3 | 4 | 2 | 9 | 27 | 4 | 5 | 4 | 5 | 18 | 104 |
| 85 | 4 | 3 | 2 | 3 | 12 | 3 | 4 | 4 | 11 | 23 | 5 | 3 | 5 | 5 | 18 | 103 |
| 86 | 4 | 5 | 4 | 4 | 17 | 3 | 4 | 3 | 10 | 27 | 3 | 2 | 4 | 4 | 13 | 71 |
| 87 | 4 | 5 | 3 | 3 | 15 | 3 | 5 | 5 | 13 | 28 | 4 | 5 | 5 | 5 | 19 | 110 |
| 88 | 5 | 4 | 5 | 3 | 17 | 4 | 5 | 5 | 14 | 31 | 5 | 5 | 4 | 5 | 19 | 100 |
| 89 | 3 | 4 | 3 | 2 | 12 | 4 | 4 | 4 | 12 | 24 | 5 | 3 | 4 | 5 | 17 | 96 |
| 90 | 4 | 3 | 4 | 5 | 16 | 4 | 3 | 4 | 11 | 27 | 4 | 4 | 3 | 4 | 15 | 101 |
| 91 | 1 | 1 | 3 | 4 | 9 | 3 | 4 | 4 | 11 | 20 | 5 | 5 | 5 | 5 | 20 | 82 |
| 92 | 2 | 2 | 2 | 4 | 10 | 4 | 2 | 3 | 9 | 19 | 3 | 2 | 2 | 3 | 10 | 74 |
| 93 | 1 | 3 | 5 | 2 | 11 | 4 | 3 | 4 | 11 | 22 | 4 | 1 | 3 | 4 | 12 | 85 |
| 94 | 4 | 5 | 4 | 3 | 16 | 3 | 4 | 5 | 12 | 28 | 5 | 4 | 5 | 5 | 19 | 101 |
| 95 | 5 | 3 | 3 | 2 | 13 | 4 | 4 | 3 | 11 | 24 | 3 | 5 | 3 | 3 | 14 | 98 |
| 96 | 3 | 5 | 3 | 2 | 13 | 5 | 5 | 5 | 15 | 28 | 5 | 3 | 5 | 5 | 18 | 107 |
| 97 | 5 | 4 | 5 | 3 | 17 | 5 | 4 | 5 | 14 | 31 | 5 | 5 | 4 | 5 | 19 | 95 |
| 98 | 5 | 4 | 5 | 2 | 16 | 4 | 5 | 5 | 14 | 30 | 5 | 5 | 4 | 5 | 19 | 106 |
| 99 | 2 | 3 | 3 | 3 | 11 | 5 | 3 | 5 | 13 | 24 | 2 | 2 | 3 | 2 | 9 | 80 |
| 100 | 3 | 2 | 2 | 2 | 9 | 5 | 4 | 5 | 14 | 23 | 5 | 4 | 4 | 5 | 18 | 81 |

Lampiran 3 : Statistik Deskriptif

Descriptive Statistics

| | N | Range | Minimum | Maximum | Mean | Std. Deviation | Variance |
|--------------------|-----|-------|---------|---------|---------|-------------------|----------|
| totsikap | 100 | 19.00 | 10.00 | 29.00 | 21.4500 | 4.34003 | 18.836 |
| totsubjektif | 100 | 20.00 | 5.00 | 25.00 | 16.2600 | 5.00226 | 25.023 |
| totkontrol | 100 | 16.00 | 4.00 | 20.00 | 13.7700 | 3.87652 | 15.027 |
| totniat | 100 | 13.00 | 7.00 | 20.00 | 14.7900 | 2.97225 | 8.834 |
| totadministrasi | 100 | 8.00 | 7.00 | 15.00 | 12.2300 | 1.86328 | 3.472 |
| totkeberhasilan | 100 | 16.00 | 4.00 | 20.00 | 15.0600 | 4.54121 | 20.623 |
| Valid N (listwise) | 100 | | | | | | |

Lampiran 4: Hasil Pengujian Validitas dan Reliabelitas

Tabel Hasil Pengujian Validitas

| Variabel (<i>item</i>) | | r hitung | r tabel | Valid/tidak | |
|-----------------------------------|---------------------|---------------------|---------|-------------|-------|
| Total Nilai | Pearson Correlation | 1 | 0.168 | Valid | |
| | Sig. (2-tailed) | | | | |
| | N | 100 | | | |
| Perilaku | | | | | |
| Sikap (X ₁) | Sikap1 | Pearson Correlation | .641** | 0.168 | Valid |
| | | Sig. (2-tailed) | .000 | | |
| | | N | 100 | | |
| | Sikap2 | Pearson Correlation | .235* | 0.168 | Valid |
| | | Sig. (2-tailed) | .018 | | |
| | | N | 100 | | |
| | sikap3 | Pearson Correlation | .554** | 0.168 | Valid |
| | | Sig. (2-tailed) | .000 | | |
| | | N | 100 | | |
| | sikap4 | Pearson Correlation | .586** | 0.168 | Valid |
| | | Sig. (2-tailed) | .000 | | |
| | | N | 100 | | |
| | sikap5 | Pearson Correlation | .393** | 0.168 | Valid |
| | | Sig. (2-tailed) | .000 | | |
| | | N | 100 | | |
| | sikap6 | Pearson Correlation | .342** | 0.168 | Valid |
| | | Sig. (2-tailed) | .000 | | |
| | | N | 100 | | |
| Norma Subjektif (X ₂) | subjektif1 | Pearson Correlation | .559** | 0.168 | Valid |
| | | Sig. (2-tailed) | .000 | | |
| | | N | 100 | | |
| | subjektif2 | Pearson Correlation | .569** | 0.168 | Valid |
| | | Sig. (2-tailed) | .000 | | |
| | | N | 100 | | |
| | subjektif3 | Pearson Correlation | .564** | 0.168 | Valid |
| | | Sig. (2-tailed) | .000 | | |
| | | N | 100 | | |

| | | | | | |
|--|---------------|---------------------|--------|-------|-------|
| | subjektif4 | Pearson Correlation | .524** | 0.168 | Valid |
| | | Sig. (2-tailed) | .000 | | |
| | | N | 100 | | |
| | subjektif5 | Pearson Correlation | .593** | 0.168 | Valid |
| | | Sig. (2-tailed) | .000 | | |
| | | N | 100 | | |
| Kontrol Perilaku (X ₃) | kontrol1 | Pearson Correlation | .567** | 0.168 | Valid |
| | | Sig. (2-tailed) | .000 | | |
| | | N | 100 | | |
| | kontrol2 | Pearson Correlation | .439** | 0.168 | Valid |
| | | Sig. (2-tailed) | .000 | | |
| | | N | 100 | | |
| | kontrol3 | Pearson Correlation | .674** | 0.168 | Valid |
| | | Sig. (2-tailed) | .000 | | |
| | | N | 100 | | |
| | kontrol4 | Pearson Correlation | .556** | 0.168 | Valid |
| | | Sig. (2-tailed) | .000 | | |
| | | N | 100 | | |
| Kepatuhan | | | | | |
| Niat Kepatuhan (X ₄) | niat1 | Pearson Correlation | .435** | 0.168 | Valid |
| | | Sig. (2-tailed) | .000 | | |
| | | N | 100 | | |
| | niat2 | Pearson Correlation | .439** | 0.168 | Valid |
| | | Sig. (2-tailed) | .000 | | |
| | | N | 100 | | |
| | niat3 | Pearson Correlation | .448** | 0.168 | Valid |
| | | Sig. (2-tailed) | .000 | | |
| | | N | 100 | | |
| | niat4 | Pearson Correlation | .218* | 0.168 | Valid |
| | | Sig. (2-tailed) | .029 | | |
| | | N | 100 | | |
| Kepatuhan Administrasi (X ₅) | adminisrasi1 | Pearson Correlation | .203* | 0.168 | Valid |
| | | Sig. (2-tailed) | .043 | | |
| | | N | 100 | | |
| | administrasi2 | Pearson Correlation | .265 | 0.168 | Valid |

| | | | | | |
|------------------------------|---------------|---------------------|--------|-------|-------|
| | | Sig. (2-tailed) | .102 | | |
| | | N | 100 | | |
| | administrasi3 | Pearson Correlation | .288** | 0.168 | Valid |
| | | Sig. (2-tailed) | .004 | | |
| | | N | 100 | | |
| Keberhasilan Tax Amnesty (Y) | keberhasilan1 | Pearson Correlation | .494** | 0.168 | Valid |
| | | Sig. (2-tailed) | .000 | | |
| | | N | 100 | | |
| | keberhasilan2 | Pearson Correlation | .664** | 0.168 | Valid |
| | | Sig. (2-tailed) | .000 | | |
| | | N | 100 | | |
| | keberhasilan3 | Pearson Correlation | .507** | 0.168 | Valid |
| | | Sig. (2-tailed) | .000 | | |
| | | N | 100 | | |
| | keberhasilan4 | Pearson Correlation | .617** | 0.168 | Valid |
| | | Sig. (2-tailed) | .000 | | |
| | | N | 100 | | |

Tabel Hasil Pengujian Reliabelitas

| Item-Total Statistics | | | | | |
|--|-------------------|-----------------------------------|---------------------------------------|---|---|
| Variabel Minor | Pertanyaan | Scale Mean if Item Deleted | Scale Variance if Item Deleted | Corrected Item-Total Correlation | Cronbach's Alpha if Item Deleted |
| Perilaku | | | | | |
| Sikap | Sikap1 | 89.94 | 193.774 | .590 | .860 |
| | Sikap2 | 89.83 | 208.728 | .172 | .870 |
| | Sikap3 | 90.02 | 198.141 | .500 | .862 |
| | Sikap4 | 90.08 | 196.418 | .532 | .861 |
| | Sikap5 | 90.14 | 202.606 | .324 | .867 |
| | Sikap6 | 90.20 | 204.323 | .271 | .869 |
| Norma Subjektif | Subjektif1 | 90.30 | 195.162 | .494 | .862 |
| | Subjektif2 | 90.46 | 194.716 | .505 | .862 |
| | Subjektif3 | 90.08 | 195.569 | .502 | .862 |
| | Subjektif4 | 90.49 | 195.040 | .450 | .864 |
| | Subjektif5 | 90.46 | 193.907 | .532 | .861 |
| Kontrol Perilaku | Kontrol1 | 89.93 | 195.743 | .507 | .862 |
| | Kontrol2 | 90.23 | 200.300 | .369 | .866 |
| | Kontrol3 | 90.19 | 191.893 | .625 | .858 |
| | Kontrol4 | 90.32 | 193.755 | .485 | .862 |
| Kepatuhan | | | | | |
| Niat Kepatuhan | Niat1 | 89.99 | 200.798 | .366 | .866 |
| | Niat2 | 90.04 | 200.705 | .371 | .866 |
| | Niat3 | 89.81 | 202.479 | .392 | .865 |
| | Niat4 | 89.81 | 209.145 | .154 | .871 |
| Kepatuhan Administrasi | Administrasi1 | 89.58 | 210.064 | .146 | .871 |
| | Administrasi2 | 89.57 | 211.237 | .111 | .871 |
| | Administrasi3 | 89.45 | 207.987 | .233 | .869 |
| Keberhasilan Tax Amnesty | Keberhasilan1 | 89.76 | 198.083 | .427 | .864 |
| | Keberhasilan2 | 89.88 | 191.622 | .611 | .859 |
| | Keberhasilan3 | 89.91 | 198.123 | .443 | .864 |
| | Keberhasilan4 | 89.78 | 191.062 | .553 | .860 |
| Cronbach's Alpha Based on Standardized Item | 0.845 | | | | |
| Item total | 22 | | | | |

Lampiran 5: Hasil Uji Asumsi Klasik

Tabel Hasil Uji Multikolinieritas

| Model | | <i>Coefficients</i> | | | | | | |
|-------|------------------------|------------------------------------|-------------------|----------------------------------|-------|------|--------------------------------|-------|
| | | <i>Unstandardized Coefficients</i> | | <i>Standardized Coefficients</i> | t | Sig. | <i>Collinearity Statistics</i> | |
| | | B | <i>Std. Error</i> | <i>Beta</i> | | | <i>Tolerance</i> | VIF |
| 1 | (Constant) | -1.192 | 3.441 | | -.347 | .730 | | |
| | Sikap | -.040 | .119 | -.039 | -.340 | .735 | .619 | 1.614 |
| | Norma Subjektif | .227 | .092 | .250 | 2.474 | .015 | .779 | 1.283 |
| | Kontrol Perilaku | .195 | .140 | .166 | 1.392 | .167 | .558 | 1.794 |
| | Niat Kepatuhan | .289 | .148 | .189 | 1.949 | .054 | .845 | 1.184 |
| | Kepatuhan Administrasi | .528 | .227 | .217 | 2.333 | .022 | .922 | 1.084 |

Gambar Hasil Uji Heteroskedastisitas

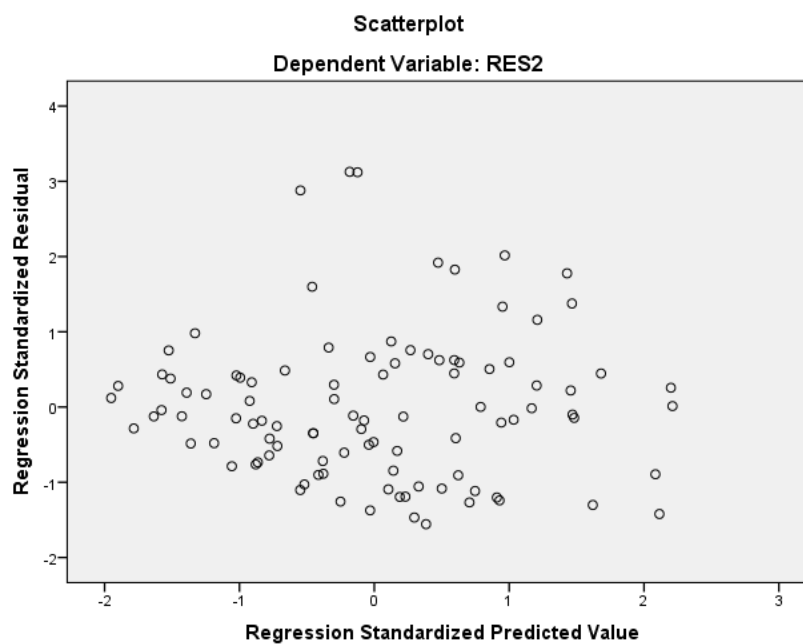

Gambar Hasil Uji Normalitas

Normal P-P Plot of Regression Standardized Residual

Dependent Variable: totkeberhasilan

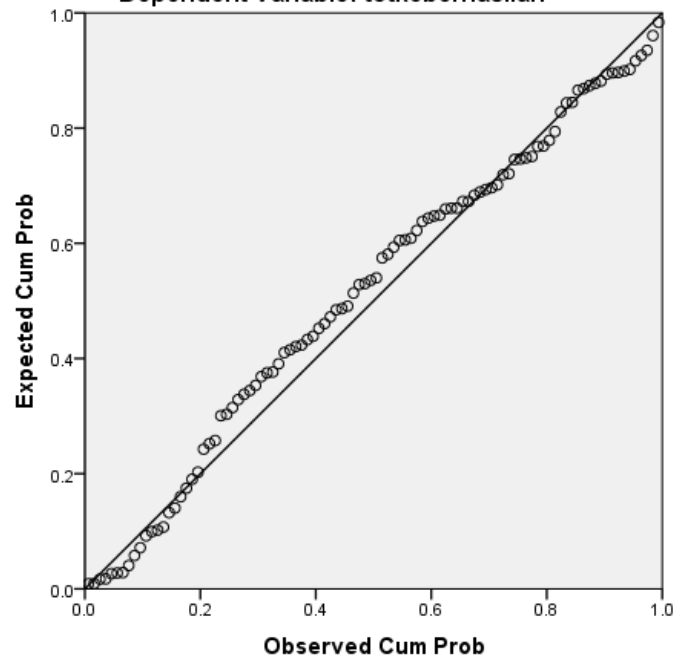

Lampiran 6: Uji Koefisien Regresi Linier Berganda

Tabel Hasil Pengujian Parsial (Uji t)

| Coefficients ^a | | | | | |
|---------------------------|-----------------------------|------------|---------------------------|-------|------|
| Model | Unstandardized Coefficients | | Standardized Coefficients | T | Sig. |
| | B | Std. Error | Beta | | |
| (Constant) | -1.192 | 3.441 | | -.347 | .730 |
| Totsikap | -.040 | .119 | -.039 | -.340 | .735 |
| Totsubjek | .227 | .092 | .250 | 2.474 | .015 |
| Totkontrol | .195 | .140 | .166 | 1.392 | .167 |
| Totniat | .289 | .148 | .189 | 1.949 | .054 |
| otadministrasi | .528 | .227 | .217 | 2.333 | .022 |

Tabel Hasil Pegujian Simultan (Uji F)

| ANOVA ^a | | | | | |
|--------------------|----------------|----|-------------|-------|-------------------|
| Model | Sum of Squares | Df | Mean Square | F | Sig. |
| Regression | 512.800 | 5 | 102.560 | 6.306 | .000 ^b |
| Residual | 1528.840 | 94 | 16.264 | | |
| Total | 2041.640 | 99 | | | |

Tabel Hasil Uji Regresi (Koefisien Determinasi)

| Model Summary ^b | | | | |
|----------------------------|-------------------|----------|-------------------|----------------------------|
| Model | R | R Square | Adjusted R Square | Std. Error of the Estimate |
| 1 | .501 ^a | .251 | .211 | 4.03290 |

Lampiran 7: Hasil Uji Regresi (Koefisien Regresi)

Tabel Hasil Uji Regresi (Koefisien Regresi) Variabel Minor

| Coefficients ^a | | | | | |
|---------------------------|-----------------------------|------------|---------------------------|-------|------|
| Model | Unstandardized Coefficients | | Standardized Coefficients | t | Sig. |
| | B | Std. Error | Beta | | |
| (Constant) | -1.192 | 3.441 | | -.347 | .730 |
| sikap | -.040 | .119 | -.039 | -.340 | .735 |
| subjek | .227 | .092 | .250 | 2.474 | .015 |
| kontrol | .195 | .140 | .166 | 1.392 | .167 |
| niat | .289 | .148 | .189 | 1.949 | .054 |
| dministrasi | .528 | .227 | .217 | 2.333 | .022 |

Tabel Hasil Uji Regresi (Koefisien Regresi) Variabel Mayor

| Coefficients ^a | | | | | | | |
|---------------------------|-----------------------------|------------|---------------------------|-------|------|-------------------------|-------|
| Model | Unstandardized Coefficients | | Standardized Coefficients | t | Sig. | Collinearity Statistics | |
| | B | Std. Error | Beta | | | Tolerance | VIF |
| (Constant) | -.852 | 3.168 | | -.269 | .789 | | |
| perilaku | .127 | .041 | .293 | 3.096 | .003 | .900 | 1.112 |
| kepatuhan | .347 | .114 | .287 | 3.036 | .003 | .900 | 1.112 |

Dependent Variable: tokeberhasilan

Lampiran 8: Frekuensi Setiap Variabel

| Statistics | | | | | | | |
|--|---------|----------|--------------------|------------|---------|-----------------|-----------------|
| | | totsikap | totsubjektif | totkontrol | totniat | totadministrasi | totkeberhasilan |
| N | Valid | 100 | 100 | 100 | 100 | 100 | 100 |
| | Missing | 0 | 0 | 0 | 0 | 0 | 0 |
| Mean | | 21.4500 | 16.2600 | 13.7700 | 14.7900 | 12.2300 | 15.0600 |
| Std. Error of Mean | | .43400 | .50023 | .38765 | .29722 | .18633 | .45412 |
| Median | | 22.0000 | 17.0000 | 15.0000 | 15.0000 | 12.0000 | 17.0000 |
| Mode | | 21.00 | 15.00 ^a | 16.00 | 17.00 | 11.00 | 19.00 |
| Std. Deviation | | 4.34003 | 5.00226 | 3.87652 | 2.97225 | 1.86328 | 4.54121 |
| Variance | | 18.836 | 25.023 | 15.027 | 8.834 | 3.472 | 20.623 |
| Range | | 19.00 | 20.00 | 16.00 | 13.00 | 8.00 | 16.00 |
| Minimum | | 10.00 | 5.00 | 4.00 | 7.00 | 7.00 | 4.00 |
| Maximum | | 29.00 | 25.00 | 20.00 | 20.00 | 15.00 | 20.00 |
| Sum | | 2145.00 | 1626.00 | 1377.00 | 1479.00 | 1223.00 | 1506.00 |
| a. Multiple modes exist. The smallest value is shown | | | | | | | |

Lampiran 9 : SPT Tahunan Pajak Penghasilan Wajib Pajak Orang Pribadi

STAPLES HANYA PADA BAGIAN INI

1770 SS

1. Untuk wajib pajak orang pribadi yang tidak ada penghasilan
 2. Untuk wajib pajak orang pribadi yang mempunyai penghasilan
 3. Untuk wajib pajak orang pribadi yang mempunyai penghasilan dan biaya
 4. Untuk wajib pajak orang pribadi yang mempunyai penghasilan dan biaya

KEMENTERIAN KEUANGAN RI
DIREKTORAT JENDERAL PAJAK

SPT TAHUNAN

PAJAK PENGHASILAN
WAJIB PAJAK ORANG PRIBADI

atau SPT PEMBETULAN KE NO.

TANGGAL
NO.

DARI OLAH PETUGAS KPP
BARCODE DITEMPEL DISINI

PERIKHLIN BI OPERUKURAN BADI WP ORANG PRIBADI BERPENGHASILAN DAN BELAN USABA SANKASU PERUKAN BEBAS DAN TEKA LEBIH DAN IJIN JUKDALAM SATU TAHUN

Lampiran No.

KEMENTERIAN KEUANGAN RI

Pengisian kolom-kolom yang bertitik-titik harus sesuai dengan data yang sebenarnya

A. PAJAK PENGHASILAN

| | | | | |
|---|---|---|----|--|
| 1 | Penghasilan Bruto dalam negeri Sehubungan dengan Pekerjaan dan Penghasilan Neto dalam negeri Lainnya | 1 | Rp | |
| 2 | Pengurangan <small>(dikurangkan dengan penghasilan (1) atau (2) atau (3) atau (4))</small> | 2 | Rp | |
| 3 | Penghasilan Tidak Kena Pajak <small>(dikurangkan dengan PTK (1) atau (2) atau (3) atau (4) atau (5))</small> | 3 | Rp | |
| 4 | Penghasilan Kena Pajak (1 - 2 - 3) | 4 | Rp | |
| 5 | Pajak Penghasilan Terutang | 5 | Rp | |
| 6 | Pajak Penghasilan yang telah Dipotong oleh Pihak Lain | 6 | Rp | |
| 7 | a. <input type="checkbox"/> Pajak Penghasilan yang harus Dibayar Sendiri * (5-6) b. <input type="checkbox"/> Pajak Penghasilan yang Telah Dipotong | 7 | Rp | |

B. PENGHASILAN YANG DIKENAKAN PPh FINAL DAN YANG DIKECUALIKAN DARI OBJEK PAJAK

| | | | | |
|----|---|----|----|--|
| 8 | Datar Pengisian Pajak/Penghasilan Bruto Pajak Penghasilan Final | 8 | Rp | |
| 9 | Pajak Penghasilan Final Terutang | 9 | Rp | |
| 10 | Penghasilan yang Dikecualikan dari Objek Pajak | 10 | Rp | |

C. DAFTAR HARTA DAN KEWAJIBAN

| | | | | |
|----|---|----|----|--|
| 11 | Jumlah Keseluruhan Harta yang Dimiliki pada Akhir Tahun Pajak | 11 | Rp | |
| 12 | Jumlah Keseluruhan Kewajiban/Uang pada Akhir Tahun Pajak | 12 | Rp | |

PERNYATAAN

Dengan menyetujui sepenuhnya akan segala isinya termasuk sanksi administratif dengan ketentuan peraturan perundang-undangan yang berlaku
saya menyatakan bahwa apa yang telah saya beritukukan di atas adalah benar, lengkap, dan jujur.

No.

* Apabila terdapat Pajak Penghasilan yang harus dibayar sendiri, Wajib Pajak harus melampirkan bukti SPP terutang ke-3.

Lampiran 10: Formulir Isian SPT Tahunan Wajib Pajak Orang Pribadi

| | | | |
|--|---|---|--|
| FORMULIR 1770 KEMENTERIAN KEUANGAN RI DIREKTORAT JENDERAL PAJAK | SPT TAHUNAN PPh WAJIB PAJAK ORANG PRIBADI | LAMPIRAN I 2 0 | TAHUN PAJAK 20... BL... TH... <input type="checkbox"/> NORMA <input type="checkbox"/> PEMBUKUAN <input type="checkbox"/> SPT PEMBETULAN KE + |
| MEMPUNYAI PENGHASILAN : • DARI USAHA/PEKERJAAN BEBAS YANG MENYELENGGARAKAN PEMBUKUAN • NORMA PENGHITUNGAN PENGHASILAN NETO • DARI SATU ATAU LEBIH PEMBERI KERJA • YANG DIKENAKAN PPh FINAL DAN/ATAU BERSIFAT FINAL • DARI PENGHASILAN LAIN | | | |
| PERHATIAN • SEBELUM MENGIKIS BAKALAH BUKU PETUNJUK PENGISIAN • ISI DENGAN HURUF CETAK / OKREK DENGAN TINTA HITAM • SERI TANDA "X" DALAM <input type="checkbox"/> (KOTAK PILIHAN YANG SESUAI) | | | |
| IDENTITAS | NPWP : <input type="text"/> NAMA WAJIB PAJAK : <input type="text"/> JENIS USAHA/PEKERJAAN BEBAS : <input type="text"/> KLU : <input type="text"/> NO. TELEPON/FAKSIMILI : <input type="text"/> / <input type="text"/> PERUBAHAN DATA : <input type="checkbox"/> LAMPIRAN TERSENDIRI <input type="checkbox"/> TIDAK ADA | | |
| * Pengisian kolom-kolom yang berhuruf miring harus terisi benar-benar (contoh pengisian lihat buku petunjuk hal. 3) | | | |
| A. PENGHASILAN NETO | 1. PENGHASILAN NETO DALAM NEGERI DARI USAHA DAN/ATAU PEKERJAAN BEBAS <small>(Disisi dari Formulir 1770 - I Halaman 1 Jumlah Bagian A atau Formulir 1770 - I Halaman 2 Jumlah Bagian B Kolom 5)</small> 2. PENGHASILAN NETO DALAM NEGERI SEHUBUNGAN DENGAN PEKERJAAN <small>(Disisi dari Formulir 1770 - I Halaman 2 Jumlah Bagian C Kolom 5)</small> 3. PENGHASILAN NETO DALAM NEGERI LAINNYA <small>(Disisi dari Formulir 1770 - I Halaman 2 Jumlah Bagian D Kolom 3)</small> 4. PENGHASILAN NETO LUAR NEGERI <small>(Apabila memiliki penghasilan dari luar negeri agar diisi dari Lampiran Tersendiri, lihat buku petunjuk)</small> 5. JUMLAH PENGHASILAN NETO (1 + 2 + 3 + 4) 6. ZAKAT /SUMBANGAN KEAGAMAAN YANG BERSIFAT WAJIB 7. JUMLAH PENGHASILAN NETO SETELAH PENGURANGAN ZAKAT /SUMBANGAN KEAGAMAAN YANG SIFATNYA WAJIB (5 - 6) | | |
| B. PENGHASILAN KENA PAJAK | 8. KOMPENSASI KERUGIAN 9. JUMLAH PENGHASILAN NETO SETELAH KOMPENSASI KERUGIAN (7 - 8) 10. PENGHASILAN TIDAK KENA PAJAK TK <input type="checkbox"/> K <input type="checkbox"/> K/L <input type="checkbox"/> PH <input type="checkbox"/> HB <input type="checkbox"/> 11. PENGHASILAN KENA PAJAK (9 -10) | | |
| C. PPh TERUTANG | 12. PPh TERUTANG (TARIF PASAL 17 UU PPh X ANGKA 11) 13. PENGEMBALIAN/PENGURANGAN PPh PASAL 24 YANG TELAH DIKREDITKAN 14. JUMLAH PPh TERUTANG (12 + 13) | | |
| D. KREDIT PAJAK | 15. PPh YANG DIPOTONG / DIPUNGUT OLEH PIHAK LAIN, PPh YANG DIBAYAR / DIPOTONG DI LUAR NEGERI DAN PPh DITANGGUNG PEMERINTAH <small>(Disisi dari formulir 1770 - I) Jumlah Bagian A Kolom 7)</small> 16. <input type="checkbox"/> a. PPh YANG HARUS DIBAYAR SENDIRI (14-15) <input type="checkbox"/> b. PPh YANG LEBIH DIPOTONG/DIPUNGUT 17. PPh YANG DIBAYAR SENDIRI a. PPh PASAL 25 BULANAN b. STP PPh PASAL 25 (HANYA POKOK PAJAK) c. FISKAL LUAR NEGERI 18. JUMLAH KREDIT PAJAK (17a + 17b + 17c) | | |
| E. PPh KURANG/LEBIH BAYAR | 19. a. <input type="checkbox"/> PPh YANG KURANG DIBAYAR (PPh PASAL 25) TGL LUNAS <input type="text"/> <input type="checkbox"/> b. PPh YANG LEBIH DIBAYAR (PPh PASAL 28 A) (16-18) tgl bin thn 20. PERMOHONAN : PPh Lebih Bayar pada 19.b mohon a. <input type="checkbox"/> DIRESTITUSIKAN c. <input type="checkbox"/> DIKEMBALIKAN DENGAN SKPPKP PASAL 17 C (WP PATUH) b. <input type="checkbox"/> DIPERHITUNGAN DENGAN UTANG PAJAK d. <input type="checkbox"/> DIKEMBALIKAN DENGAN SKPPKP PASAL 17 D (WP TERTEKUN) | | |
| F. ANGSURAN PPh PAJAK BERBENTUK | 21. ANGSURAN PPh PASAL 25 TAHUN PAJAK BERIKUTNYA DIHITUNG SEBESAR DIHITUNG BERDASARKAN : a. <input type="checkbox"/> 1/12 X JUMLAH PADA ANGKA 18 c. <input type="checkbox"/> PERHITUNGAN DALAM LAMPIRAN TERSENDIRI b. <input type="checkbox"/> PERHITUNGAN WAJIB PAJAK ORANG PRIBADI PENGUSAHA TERTENTU | | |
| G. LAMPIRAN | SELAIN FORMULIR 1770 - I SAMPAI DENGAN 1770 - IV (BAK YANG DISI MAUPUN YANG TIDAK DISI) HARUS DILAMPIRKAN PULA : a. <input type="checkbox"/> SURAT KUASA KHUSUS (JILA DIKASAKAN) b. <input type="checkbox"/> SSP LEMBAR KE-3 PPh PASAL 25 c. <input type="checkbox"/> BERACA DAN LAP. LASA RUGI/REKAPITULASI BULANAN PERedaran BRUTO DAN/ATAU PENGHASILAN LAIN DAN BAYAR d. <input type="checkbox"/> PERHITUNGAN KOMPENSASI KERUGIAN FISKAL e. <input type="checkbox"/> BUKTI PENYITONGAN/PEMUNGUTAN OLEH PIHAK LAIN/DITANGGUNG PEMERINTAH DAN YANG DIBAYAR/DIPOTONG DI LUAR NEGERI f. <input type="checkbox"/> FOTOKOPY FORMULIR 1721-A1 DAN/ATAU 1721-A2 (.....) LEMBAR) g. <input type="checkbox"/> PERHITUNGAN ANGSURAN PPh PASAL 25 TAHUN PAJAK BERIKUTNYA h. <input type="checkbox"/> FOTOKOPY TANDA BUKTI PEMBAYARAN FISKAL LUAR NEGERI (TSP/LN) i. <input type="checkbox"/> PERHITUNGAN PPh TERUTANG BAGI WAJIB PAJAK KAWIN PISAH HARTA DAN/ATAU MEMPUNYAI NPWP SENDIRI j. <input type="checkbox"/> DAFTAR JUMLAH PENGHASILAN DAN PEMBAYARAN PPh PASAL 25 (KHUSUS UNTUK ORANG PRIBADI PENGUSAHA TERTENTU) k. <input type="checkbox"/> l. <input type="checkbox"/> | | |
| PERNYATAAN Dengan menyadari sepenuhnya akan segala akibatnya termasuk sanksi-sanksi sesuai dengan ketentuan perundang-undangan yang berlaku, saya menyatakan bahwa apa yang telah saya beritahukan di atas beserta lampiran-lampirannya adalah benar, lengkap dan jelas. | | | |
| WAJIB PAJAK KUASA TANGGAL: - - - NAMA LENGKAP : <input type="text"/> NPWP : <input type="text"/> | | TANDA TANGAN <input style="width: 100px; height: 50px;" type="text"/> | |

**Lampiran 11: SURAT PERMINTAAN INFORMASI TERTULIS
MENGENAI JUMLAH PAJAK YANG TIDAK ATAU
KURANG DIBAYAR ATAU TIDAK SEHARUSNYA
DIKEMBALIKAN (UNTUK WAJIB PAJAK ORANG
PRIBADI)**

Yth Direktur Jenderal Pajak
.....(1)
u.p.(2)
.....(3)

Hal: Permintaan Informasi Tertulis Mengenai Jumlah Pajak yang
Tidak Atau Kurang Dibayar Atau Tidak Seharusnya
Dikembalikan

Dengan hormat,

Sehubungan dengan syarat penyampaian Surat Pernyataan
Harta untuk Pengampunan Pajak, yang bertanda tangan di bawah ini:

Nama : (4)
NPWP : (4)
Alamat : (4)
Pekerjaan/Jabatan : (4)

dengan ini mengajukan permintaan informasi secara tertulis mengenai
jumlah pajak yang tidak atau kurang dibayar atau yang tidak
seharusnya dikembalikan atas(5)
berdasarkan(6).

Demikian surat permohonan ini dibuat dengan kesadaran sendiri
tanpa paksaan dari pihak manapun.
Atas bantuan dan kerja sama yang diberikan, kami ucapkan terima
kasih.(7)

**Lampiran 12 : SURAT PERMINTAAN INFORMASI TERTULIS
MENGENAI JUMLAH PAJAK YANG TIDAK ATAU
KURANG DIBAYAR ATAU TIDAK SEHARUSNYA
DIKEMBALIKAN (UNTUK WAJIB PAJAK BADAN)**

[KOP BADAN]

Untuk Wajib Pajak Badan

Nomor : (2)

.....
..(1)

Hal : Permintaan Informasi Tertulis
Mengenai Jumlah Pajak yang
Tidak Atau Kurang Dibayar
Atau Tidak Seharusnya
Dikembalikan

Yth Direktur Jenderal Pajak

u.p.(3)

.....(4)

Dengan hormat,

Sehubungan dengan syarat penyampaian Surat Pernyataan
Harta untuk Pengampunan Pajak, yang bertanda tangan di bawah ini:

Nama : (5)

NPWP : (5)

Alamat : (5)

Pekerjaan/Jabatan : (5)

bertindak untuk dan atas nama Wajib Pajak:

Nama : (6)

NPWP : (6)

Alamat : (6)

dengan ini mengajukan permintaan informasi secara tertulis mengenai
jumlah pajak yang tidak atau kurang dibayar atau tidak seharusnya
dikembalikan atas (7) berdasarkan

..... (8)

Demikian surat permohonan ini dibuat dengan kesadaran sendiri
tanpa paksaan dari pihak manapun.

Atas bantuan dan kerja sama yang diberikan, kami ucapkan terima
kasih.

.....(9)

.....(10)

Lampiran 13 : Formulir Isian Surat Pernyataan Harta Untuk Pengampunan Pajak

FORMAT SURAT PERNYATAAN

| FORMULIR | | SURAT PERNYATAAN HARTA UNTUK PENGAMPUNAN PAJAK | | | | | | | | | | | | |
|--|--|---|--|--|--|--|---------|--|--|--|---|--|--|--|
| PERNYATAAN : | | <input type="checkbox"/> PERTAMA | | | | <input type="checkbox"/> KEDUA | | | | <input type="checkbox"/> KETIGA | | | | |
| PERHATIAN : | | * SEBELUM MENGISI, BACA DAHULU PETUNJUK PENGISIAN | | | | * ISI DENGAN HURUF CETAK/ DIKETIK DENGAN TINTA HITAM | | | | * BERI TANDA <input checked="" type="checkbox"/> DALAM (KOTAK PILIHAN) YANG BESIUKAI | | | | |
| A. IDENTITAS | NPWP | : | | | | | | | | | | | | |
| | NAMA WAJIB PAJAK | : | | | | | | | | | | | | |
| | N I K / S I U P / AKTA PENDIRIAN | : | | | | | | | | | | | | |
| | NOMOR PASPOR | : | | | | | | | | | | | | |
| | ALAMAT TEMPAT TINGGAL/KEDUDUKAN DI INDONESIA | : | | | | | | | | | | | | |
| | ALAMAT TEMPAT TINGGAL/KEDUDUKAN DI LUAR NEGERI | : | | | | | | | | | | | | |
| | JENIS USAHA/PEKERJAAN BEBAS | : | | | | | | | | | | | | |
| | NO. TELEPON/FAKSIMILI | : | | | | | | | | | | | | |
| | NO. HP | : | | | | | | | | | | | | |
| | EMAIL | : | | | | | | | | | | | | |
| | U M K M | : | <input type="checkbox"/> YA <input type="checkbox"/> TIDAK | | | | K L U | | | | : | | | |
| | PEMBUKUAN | : | <input type="checkbox"/> TIDAK <input type="checkbox"/> YA | | | | PERIODE | | | | : | | | |
| MENGGUNAKAN KONSULTAN PAJAK | : | <input type="checkbox"/> DIAUDIT <input type="checkbox"/> TIDAK DIAUDIT | | | | | | | | | | | | |
| NAMA KONSULTAN PAJAK | : | | | | | | | | | | | | | |
| | | URAIAN | | | | | | NILAI (Rp) | | | | | | |
| B. SPT TAHUNAN C. HARTA BERSIH YANG BELUM PERNAH DILAPORKAN DALAM SPT | 1 | NILAI HARTA BERSIH DALAM SPT PPh TERAKHIR [Diisi dari Daftar Rincian Harta dan Utang Huruf A : Total A] | | | | | | 1 | | | | | | |
| | 2 | NILAI HARTA BERSIH DI DALAM NEGERI [Diisi dari Daftar Rincian Harta dan Utang Huruf B : Total B] | | | | | | 2 | | | | | | |
| | 3 | NILAI HARTA BERSIH DI LUAR NEGERI YANG DIALIHKAN KE DALAM NEGERI (REPATRIASI) [Diisi dari Daftar Rincian Harta dan Utang Huruf C : Total C] | | | | | | 3 | | | | | | |
| | 4 | NILAI HARTA BERSIH DI LUAR NEGERI YANG TIDAK DIALIHKAN KE DALAM NEGERI (TIDAK REPATRIASI) [Diisi dari Daftar Rincian Harta dan Utang Huruf D : Total D] | | | | | | 4 | | | | | | |
| D. DASAR PENGENAAN UANG TEBUSAN | 5 | DASAR PENGENAAN UANG TEBUSAN (DPUT) | | | | | | | | | | | | |
| | a. | DPUT UNTUK HARTA BERSIH DI DALAM NEGERI DAN HARTA BERSIH DI LUAR NEGERI YANG DIALIHKAN KE DALAM NEGERI (2 + 3) | | | | | | 5a | | | | | | |
| | b. | DPUT UNTUK HARTA BERSIH DI LUAR NEGERI YANG TIDAK DIALIHKAN KE DALAM NEGERI (4) | | | | | | 5b | | | | | | |
| | 6 | DASAR PENGENAAN UANG TEBUSAN PADA PERNYATAAN SEBELUMNYA | | | | | | | | | | | | |
| | a. | DPUT UNTUK HARTA BERSIH DI DALAM NEGERI DAN HARTA BERSIH DI LUAR NEGERI YANG DIALIHKAN KE DALAM NEGERI | | | | | | 6a | | | | | | |
| | b. | DPUT UNTUK HARTA BERSIH DI LUAR NEGERI YANG TIDAK DIALIHKAN KE DALAM NEGERI | | | | | | 6b | | | | | | |
| E. UANG TEBUSAN | 7 | DASAR PENGENAAN UANG TEBUSAN PADA PERNYATAAN INI | | | | | | | | | | | | |
| | a. | DPUT UNTUK HARTA BERSIH DI DALAM NEGERI DAN HARTA BERSIH DI LUAR NEGERI YANG DIALIHKAN KE DALAM NEGERI (5a - 6a) | | | | | | 7a | | | | | | |
| | b. | DPUT UNTUK HARTA BERSIH DI LUAR NEGERI YANG TIDAK DIALIHKAN KE DALAM NEGERI (5b - 6b) | | | | | | 7b | | | | | | |
| | 8. | PENGHITUNGAN UANG TEBUSAN (TARIF BERDASARKAN PERIODE PELAPORAN PENGAMPUNAN) | | | | | | | | | | | | |
| a. | UANG TEBUSAN UNTUK HARTA BERSIH DI DALAM NEGERI DAN HARTA BERSIH DI LUAR NEGERI YANG DIALIHKAN KE DALAM NEGERI (Tarif ¹ x 7a) | | | | | | 8a | | | | | | | |
| b. | UANG TEBUSAN UNTUK HARTA BERSIH DI LUAR NEGERI YANG TIDAK DIALIHKAN KE DALAM NEGERI (Tarif ² x 7b) | | | | | | 8b | | | | | | | |
| c. | JUMLAH UANG TEBUSAN (8a + 8b) | | | | | | 8c | | | | | | | |
| 9 | UANG TEBUSAN <input type="checkbox"/> YANG MASIH HARUS DIBAYAR <input type="checkbox"/> TANGGAL PEMBAYARAN | | | | | | 9 | | | | | | | |
| | | UANG TEBUSAN YANG LEBIH DIBAYAR | | | | | | | | | | | | |
| | | UANG TEBUSAN YANG LEBIH DIBAYAR MOHON : | | | | | | <input type="checkbox"/> DIKEMBALIKAN <input type="checkbox"/> DIPERHITUNGKAN DENGAN KEWAJIBAN PAJAK LAINNYA | | | | | | |
| F. LAMPIRAN | <input type="checkbox"/> | DAFTAR RINCIAN HARTA DAN UTANG | | | | | | | | | | | | |
| | <input type="checkbox"/> | BUKTI PEMBAYARAN UANG TEBUSAN | | | | | | | | | | | | |
| | <input type="checkbox"/> | BUKTI PELUNASAN TUNGGAKAN PAJAK | | | | | | | | | | | | |
| | <input type="checkbox"/> | BUKTI PEMBAYARAN PAJAK YANG BELUM/TIDAK DIBAYARKAN DALAM HAL WAJIB PAJAK DILAKUKAN PEMERIKSAAN BUKTI PERMULAAN ATAU PENYIDIKAN | | | | | | | | | | | | |
| | <input type="checkbox"/> | FOTOKOPI SPT PPh TERAKHIR | | | | | | | | | | | | |
| | <input type="checkbox"/> | SURAT PERNYATAAN MENGENAI BESARAN PEREDARAN USAHA (UMKM) | | | | | | | | | | | | |
| | <input type="checkbox"/> | SURAT PERNYATAAN TIDAK MENGALIHKAN DAN MENGINVESTASIKAN HARTA YANG BERADA DAN/ATAU DITEMPATKAN DI DALAM NEGERI KE LUAR WILAYAH NEGARA KESATUAN REPUBLIK INDONESIA | | | | | | | | | | | | |
| | <input type="checkbox"/> | SURAT PERNYATAAN MENGALIHKAN DAN MENGINVESTASIKAN HARTA LUAR NEGERI YANG DIALIHKAN KE DALAM NEGERI | | | | | | | | | | | | |
| | <input type="checkbox"/> | SURAT PERNYATAAN PENCABUTAN PERMOHONAN (SESUAI PASAL 8 AYAT (3) HURUF F UNDANG-UNDANG TENTANG PENGAMPUNAN PAJAK) | | | | | | | | | | | | |
| | <input type="checkbox"/> | DOKUMEN LAIN | | | | | | | | | | | | |
| G. PERNYATAAN | | | | | | | | | | | | | | |
| Dengan ini saya menyatakan bahwa apa yang telah saya ungkapkan dalam Surat Pernyataan ini beserta lampiran-lampirannya adalah benar. | | | | | | | | | | | | | | |
| | | <input type="checkbox"/> WAJIB PAJAK <input type="checkbox"/> PEMIMPIN TERTINGGI <input type="checkbox"/> KUASA | | | | TANGGAL : | | | | TANDA TANGAN - CAP PERUSAHAAN meterai Rp6.000 | | | | |
| NAMA LENGKAP | | | | | | | | | | | | | | |
| WAJIB PAJAK/PEMIMPIN TERTINGGI/KUASA | | | | | | | | | | | | | | |
| NPWP | | | | | | | | | | | | | | |

Lampiran 14 : Gambar Alur Pemanfaatan *Tax Amnesty*

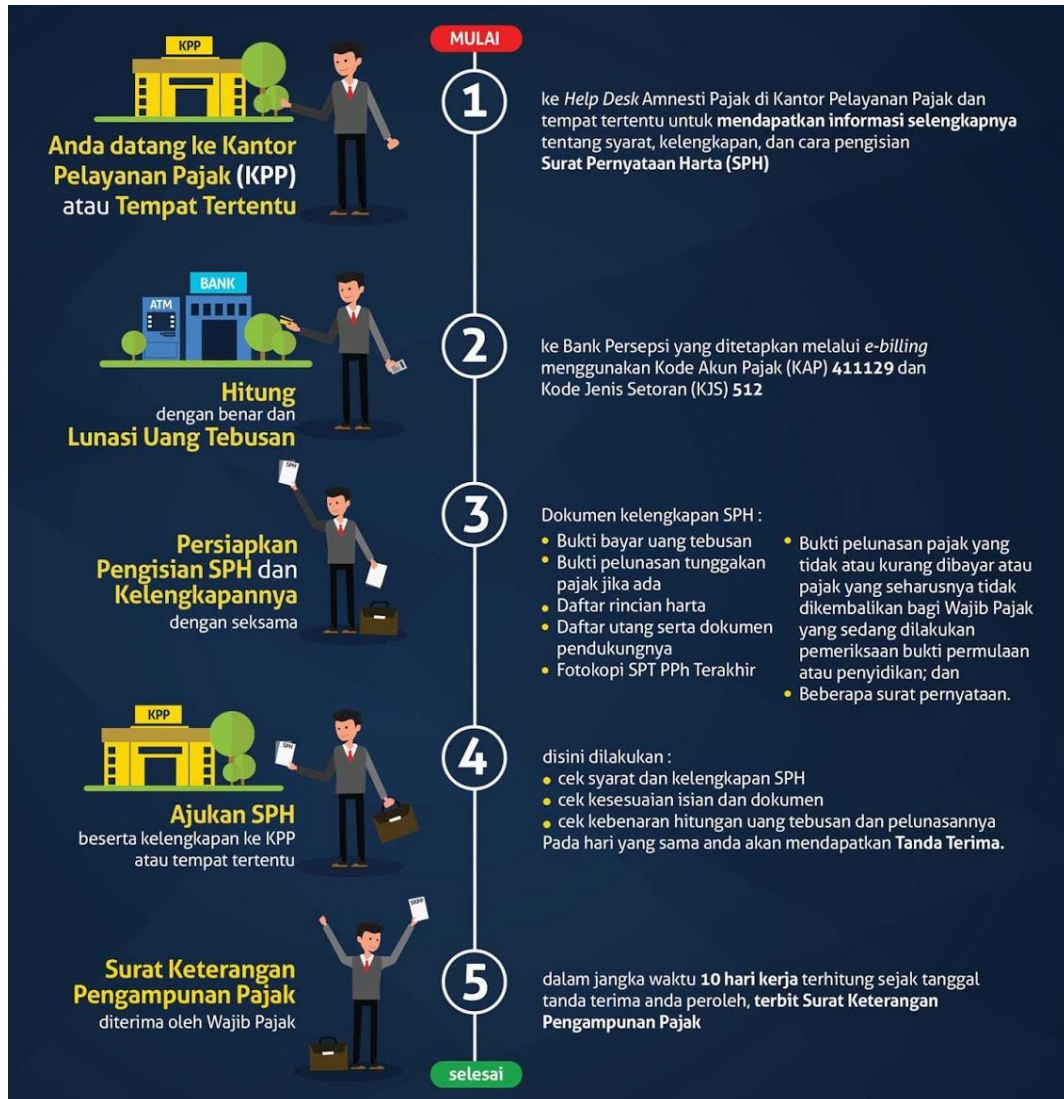

Sumber: pajak.go.id/sites/default/files/Infografis

