

**USULAN PROGRAM
IPTEK BAGI MASYARAKAT (I_bM)**



**I_bM PEMBERDAYAAN ASISTEN RUMAH TANGGA
DALAM PENGELOLAAN SAMPAH RUMAH TANGGA**

Oleh :
Retno Wulandari SP., M.Sc. (NIDN 0507037701)
Dr. Aris Slamet Widodo, SP.,M.Sc (NIDN 0525017701)

**FAKULTAS PERTANIAN
UNIVERSITAS MUHAMMADIYAH YOGYAKARTA
2016**

HALAMAN PENGESAHAN

Judul I _b M	:	Pemberdayaan Asisten Rumah Tangga dalam Pengelolaan Sampah Rumah Tangga
Nama Mitra Program I _b M (1)	:	Takmir Masjid Darussalam Perumahan Darussalam
Nama Mitra Program I _b M (2)	:	Bank Sampah “Tangan SaDar”
Ketua Tim Pengusul		
a. Nama Lengkap	:	Retno Wulandari SP, M.Sc
b. NIDN / NIK	:	0507037701/ 19770307200104133055
c. Jabatan/Golongan	:	Asisten Ahli/ IIIB
d. Program Studi/Fakultas	:	Agribisnis/Pertanian
e. Perguruan Tinggi	:	UMY
f. Bidang Keahlian	:	Komunikasi Pertanian dan Pemberdayaan Masyarakat
g. Nomor HP	:	08562877954
h. Alamat Surel (email)	:	retno.wulandari@umy.ac.id
Anggota Peneliti		
a. Nama Lengkap	:	Dr. Aris Slamet Widodo, SP, M.Sc
b. NIDN/NIK	:	0525017701/19770125200104133056
c. Program Studi	:	Agribisnis
d. Jabatan Fungsional	:	Lektor
e. Bidang Keahlian	:	Pemberdayaan Pertanian
f. Mahasiswa yang terlibat	:	2 orang
Lokasi Kegiatan Mitra (1)		
a. Wilayah Mitra	:	Desa Ambarketawang Kecamatan Gamping
b. Kabupaten/Kota	:	Sleman
c. Propinsi	:	DIY
d. Jarak PT ke Lokasi Mitra (km)	:	3 km
Lokasi Kegiatan Mitra (2)		
a. Wilayah Mitra	:	Desa Ambarketawang Kecamatan Gamping
b. Kabupaten/Kota	:	Sleman
c. Propinsi	:	DIY
d. Jarak PT ke Lokasi Mitra (km)	:	3 km
Luaran yang dihasilkan	:	Teknologi Tepat Guna, Peningkatan Partisipasi Warga, Perbaikan Manajemen Bank Sampah, Laporan
Jangka Waktu Pelaksanaan	:	3 Bulan
Biaya Penelitian	:	
- Diusulkan ke UMY	:	Rp 15.000.000,-
- Sumber lain	:	-

Yogyakarta, 29 September 2016

Ketua Pengusul



Retno Wulandari, SP, M.Sc
NIK:19770307200104133055

Mengetahui
Ketua Prodi Agribisnis



I. Eni Istiyanti, MP
NIK:19650120198812133003

Menyetujui
Dekan Fakultas Pertanian



I. Sariyah, MS
NIK:196109181991032001

RINGKASAN

Tujuan pengabdian masyarakat IbM ini untuk meningkatkan peran serta masyarakat dalam pengelolaan sampah rumah tangga dengan melibatkan warga, asisten rumah tangga dan pengelola bank sampah “Tangan Sadar”. Target luaran yang dihasilkan dari program pengabdian Masyarakat Darussalam yaitu peningkatan motivasi dan kesadaran masyarakat dalam menjaga kebersihan lingkungan sekitar, pembiasaan warga masyarakat mengelola sampah rumah tangga mulai dari memilah sampah rumah tangga dan perbaikan manajemen pengelolaan bank sampah. Metode yang digunakan adalah kerjasama dengan “Tangan SaDar” melakukan penyuluhan kepada warga dan asisten rumah tangga tentang pentingnya memilah sampah rumah tangga dan pembagian tas atau wadah sebagai tempat sampah yang sudah dipilah; serta pendampingan bagi pengelola bank sampah tentang manajemen pengelolaan bank sampah, yang meliputi pengelolaan organisasi, pengelolaan keuangan, pengelolaan sumber daya manusia dan pengelolaan sampah yang berada di bank sampah.

Judul: Pemberdayaan Asisten Rumah Tanggadalama Pengelolaan Sampah Rumah Tangga

A. Analisis Situasi

Desa Ambarketawang meliputi 13 Padukuhan, yang terdiri 38 RW dan 110 RT, meliputi wilayah seluas kurang lebih 635.8975 Ha. Jumlah penduduk di desa ini berjumlah 19.237 Jiwa. Wilayah Desa Ambarketawang membujur dari arah utara ke selatan, dimana bagian selatan merupakan daerah perbukitan/pegunungan kapur, sedangkan daerah utara merupakan dataran. Keberadaan Desa Ambarketawang di jalur utama Yogyakarta -Purwokerto/Jakarta, mengakibatkan wilayah desa Ambarketawang berkembang dengan pesat terutama dalam bidang perekonomian, perindustriyan, perdagangan dan kependudukan. Dengan perkembangan yang begitu pesat dengan dukungan keberadaan Kantor Kecamatan Gamping serta kantor-kantor, mengakibatkan wilayah ini menjadi pusat pengembangan Ibukota Kecamatan, dan merupakan wilayah pengembangan Kota Yogyakarta ke arah barat.

Luas Desa sekitar 628 ha, terdiri dari lahan sawah berpengairan teknis 235 ha, sawah berpengairan non teknis tidak ada, sawah tidak berpengairan sekitar 3 ha, lahan pertanian bukan sawah sekitar 5 ha. Lahan bukan pertanian seperti untuk perumahan, industri perkantoran dan lainnya sekitar 388 ha. Terdapat perubahan atau konversi lahan sawah menjadi non sawah terutama untuk pemukiman, perkantoran, industri dan sebagainya selama 3 tahun (2006,2007,2008), terutama untuk industri, perumahan dan jasa perdagangan.

Tidak sedikit lahan di Desa Ambarketawang yang digunakan untuk areal perumahan. Biasanya di area perumahan tidak terdapat tempat pembuangan sampah khusus. Tempat pembuangan sampah ada yang dikumpulkan kemudian diangkut ke sawah atau ladang, ada yang dibakar, dibuang ke sungai dan ada yang dibiarkan di pekarangan kemudian membusuk. Akan tetapi sebagian besar penduduk membuang sampah di lubang kemudian dibakar. Di Ambarketawang tempat pembuangan sampah sementara (TPS) ada di sekitar pasar.

Setiap rumah tangga pasti menghasilkan sampah setiap hari, hal ini menyebabkan terus bertambahnya volume sampah. Adanya peningkatan volume sampah yang terus bertambah ini memerlukan pengelolaan sampah rumah tangga. Rumah tangga yang berada di perumahan biasanya waktunya lebih banyak digunakan untuk urusan pekerjaan, sehingga diperlukan asisten rumah tangga dalam membantu penyelesaian urusan rumah tangga. Peran asisten rumah tangga menjadi penting karena pengelolaan sampah rumah tangga lebih banyak dikerjakan oleh asisten rumah tangga. Selama ini pengelolaan rumah tangga masih menggunakan metode yang sederhana yaitu kumpul, angkut dan buang. Sistem pengelolaan sampah yang sederhana ini masih dilakukan masyarakat karena masyarakat belum mengetahui bagaimana cara pengelolaan sampah yang baik. Peran serta warga masyarakat di perumahan Darussalam, asisten rumah tangga dan pengelola bank sampah “Tangan SaDar” dalam pengelolaan sampah rumah tangga menjadi faktor penentu keberhasilan pengelolaan sampah yang baik.

B. Permasalahan Mitra

a. Takmir Masjid Darussalam

Takmir Masjid Darussalam terbentuk sejak berdirinya Perumahan Darussalam pada tahun 2004. Takmir ini berfungsi sebagai pimpinan tertinggi pada struktur organisasi di Perumahan Darussalam, membawahi seluruh struktur organisasi di Perumahan Darussalam, baik organisasi yang bersifat keagamaan maupun organisasi non keagamaan. Warga yang tinggal di Perumahan Darussalam 88 kepala keluarga penduduk tetap dan 18 kepala keluarga bukan penduduk tetap atau mengontrak. Seluruh warga yang tinggal di Perumahan Darussalam beragama Islam. Sebagai umat yang beragama Islam seharusnya sudah mempunyai kesadaran dan kepedulian terhadap kebersihan lingkungan, khususnya masalah sampah. Selama ini belum terlihat peran takmir dalam pengelolaan sampah rumah tangga. Warga juga kurang peduli dalam pengelolaan sampah rumah tangga. Hal ini dapat terlihat bahwa warga belum melakukan pemilahan sampah rumah tangga, yang dapat diketahui dari sampah yang dibuang masih

tercampur antara antara sampah organik dan sampah anorganik. Warga biasanya meletakkan atau membuang sampahnya di depan rumah karena keranjang sampah diletakkan di rumah bagian depan agar diambil oleh tukang sampah. Selama ini warga masih melakukan pengelolaan sampah yang tradisional yaitu kumpul, angkut dan buang.

b. Bank Sampah Darussalam”Tangan SaDar”

”Tangan SaDar” sebagai pengelola bank sampah bagi warga Darussalam mulai berdiri pada tahun 2014. Sejak awal terbentuk organisasi ”Tangan SaDar” ini kurang memiliki perkembangan yang berarti hal ini terlihat pada saat bank sampah dibuka setiap dua minggu sekali. Peran serta warga untuk menjual atau menabung sampahnya masih sedikit, hal ini diketahui dari jumlah warga yang terlibat masih sangat sedikit. Pengelola bank sampah ini juga belum mempunyai manajemen yang baik dalam pengelolaan bank sampahnya. Hal ini dapat diketahui dari belum adanya program untuk warga agar peduli dengan sampah rumah tangga. Organisasi ini juga belum mempunyai metode dalam pengelolaan sampah rumah tangga. Selain itu pengelolaan uang tabungan hasil dari warga yang menjual sampahnya juga belum mempunyai sistem pengelolaan yang baik. Ditambah dengan sumber daya manusia yang menjadi pengurus bank sampah yang semua masih remaja, terkadang belum mempunyai tanggung jawab yang baik.

II. SOLUSI YANG DITAWARKAN

- A. Peningkatan kepedulian lingkungan sekitar
 - 1. Penyuluhan tentang pentingnya kesehatan lingkungan
- B. Peningkatan kesadaran warga dalam mengelola sampah rumah tangga
 - 1. Penyuluhan tentang dasar-dasar sampah dan manfaat sampah
 - 2. Penyuluhan tentang manfaat 3R (*Reduce, Reuse and Recycle*)
- C. Peningkatan pengetahuan warga dan asisten rumah tangga dalam memilah sampah rumah tangga
 - 1. Penyuluhan tentang cara tepat dalam pemilahan sampah rumah tangga
 - 2. Pelatihan dan pendampingan tentang pemilahan sampah rumah tangga
 - 3. Pembagian wadah sampah sebagai tempat sampah yang sudah dipilah
- D. Pemberdayaan atau peningkatan partisipasi asisten rumah tangga dalam mengelola sampah rumah tangga
 - 1. Penyuluhan tentang dasar-dasar sampah
 - 2. Penyuluhan tentang manfaat 3R (*Reduce, Reuse and Recycle*)
 - 3. Pelatihan dan pendampingan tentang pemilahan sampah rumah tangga
 - 4. Pemberian reward bagi keluarga yang melibatkan asisten rumah tangga dalam menyetorkan sampahnya ke “Tangan SaDar”
- E. Manajemen pengelolaan bank sampah
 - 1. Penerapan administrasi bank sampah yang baik dan benar
 - 2. Pengelolaan organisasi bank sampah yang baik
 - 3. Pengelolaan keuangan bank sampah
 - 4. Pengelolaan sampah yang sudah terkumpul di bank sampah
 - 5. Pengelolaan sumber daya manusia sebagai pengurus.

III. TARGET DAN LUARAN

Target dan luaran dari kegiatan pengabdian masyarakat ini antara lain:

1. Peningkatan kepedulian kebersihan lingkungan sekitar
2. Peningkatan kesadaran warga dalam mengelola sampah rumah tangga
3. Pemberdayaan atau peningkatan partisipasi asisten rumah tangga dalam mengelola sampah rumah tangga
4. Peningkatan pengetahuan warga dan asisten rumah tangga dalam memilah sampah rumah tangga
5. Manajemen pengelolaan bank sampah, yang meliputi pengelolaan sampah, pengelolaan keuangan dan pengelolaan sumber daya manusia sebagai pengurus bank sampah.

IV. KELAYAKAN PERGURUAN TINGGI

Untuk mensinergikan kinerja bidang penelitian dan pengabdian pada masyarakat, Universitas Muhammadiyah Yogyakarta (UMY) melakukan penggabungan Lembaga Penelitian (LP3) dan Lembaga Pengabdian pada Masyarakat (LPM) pada tahun 2008, menjadi LP3M. Sejak digabung dalam satu wadah organisasi, LP3M UMY segera melakukan berbagai perbaikan kebijakan dan pengelolaan (manajemen). Dengan pengelolaan terpadu diharapkan terjadi sinergi dalam pelayanan, monitoring dan evaluasi kegiatan penelitian dan pengabdian oleh dosen UMY

Sejak tahun 2009 Rektor UMY meningkatkan jumlah dana Hibah Internal Pengabdian Masyarakat dari Rp 500.000/proposal menjadi Rp 2.500.000/proposal. Skema kegiatan Pengabdian Masyarakat dana Internal (UMY) diarahkan pada skema DP2M. Hibah Pengabdian Kompetensi mengarah pada IbM dan Pengabdian Sinergi mengarah pada IbPE. Kebijakan ini efektif mendorong partisipasi Dosen dalam kegiatan pengabdian.

LP3M UMY juga menyelenggarakan Klinik Poposal Pengabdian Masyarakat dengan menghadirkan reviewer DP2M. Tujuannya meningkatkan kemampuan dosen dalam penyusunan proposal agar lebih kompetitif terkait perubahan kebijakan dan skema. Kegiatan ini efektif meningkatkan perolehan Hibah Pengabdian DP2M. Tahun 2012 ada 5 proposal yang didanai Hibah Pengabdian DP2M, yang terdiri dari 4 proposal IbM dan 1 proposal KKN PPM. Tahun 2013 ada 7 proposal IbM yang didanai Hibah Pengabdian DP2M. Tahun 2014 ada 7 proposal IbM dan 1 proposal IbPE yang didanai Hibah Pengabdian DP2M. Proposal yang didanai Hibah Pengabdian DP2M tahun 2012, tahun 2013 dan tahun 2014 dapat dilihat pada tabel 1, 2 dan 3.

Tabel 1
 Proposal yang didanai Hibah Pengabdian DP2M tahun 2012

Tahun	Skema	Ketua Pelaksana	Judul
2012	IbM	Ramadoni Syahputra	IbM Kelompok Pengrajin Batik Tulis
2012	IbM	Shanti Wardaningsih	Rehabilitasi Kerja Pasien Gangguan Jiwa Berbasis Masyarakat
2012	IbM	Agus Nugroho Setiawan	IbM Kelompok Petani Buah Mahkota Dewa
2012	IbM	Anita Rahmawati	IbM Pengrajin Kulit
2012	KKN PPM	Triwara Buddhi Satyarini	Pemberdayaan Home Industri Pangan Lokal dan Penguatan Peran Lembaga Pendukung dalam Pengembangan Desa Ekowisata

Tabel 2
 Proposal yang didanai Hibah Pengabdian DP2M tahun 2013

Tahun	Skema	Ketua Pelaksana	Judul
2013	IbM	Nur Rahmawati	IbM Kelompok Tani Produsen Beras Organik di Klaten
2013	IbM	Nur Chayati	IbM Pelatihan Terpadu Manajemen Perawatan Ibu Hamil dan Bayi Post Natal
2013	IbM	Agus Nugroho Setiawan	IbM Kelompok Petani Kakao
2013	IbM	Diah Rina Kamardiani	IbM Siomay di DIY
2013	IbM	Aris Slamet Widodo	IbM Pendidikan Lingkungan Hidup Pada Anak Usia Dini
2013	IbM	Sukuriyati Susilo Dewi	IbM Pengembangan Peralatan Proses Produksi Jamu Gendong Pada Kelompok Pengrajin Jamu Gendong

Tabel 3
 Proposal yang didanai Hibah Pengabdian DP2M tahun 2014

No	Judul	Pelaksana
1.	IbM Desa Ngestiharjo dan Desa Tamantirto Dalam Pembentukan Program Legislasi Desa	Septi Nur Wijayanti
2.	IbM Sekolah Luar Biasa Tuna Grahita (SLB C)	Ir. Agus Nugroho Setiawan
3.	IbM Kewirausahaan Jamur Tiram di Pondok Pesantren Asy Syifa' dan Ar Rahmah	Ir Widodo MP
4.	IbM Pengembangan Peralatan Proses Produksi Jamu Tradisional	Ir. Sukuriyati Susilo Dewi M.S
5.	IbM Sentra Peyek di Dusun Gumuk	Fajarwati

No	Judul	Pelaksana
6.	IbM Pondok Pesantren & Panti Asuhan	Lestari Rahayu
7.	IbM Peningkatan Mutu Siomay	Diah Rina Kamardiani
8.	IbPE UKM Batik Tulis Jogja yang Berjuang Meningkatkan Kapasitas Produksi dan Manajemen Usaha	Ramadoni Syahputra M.T

Tabel 4
 Proposal yang didanai Hibah Pengabdian DP2M tahun 2015

No	Judul	Pelaksana
1.	IbM PENINGKATAN PELAYANAN, PEMASARAN DAN KEAMANAN BAGI PENYEDIA JEEP WISATA DI KAWASAN WISATA KALIURANG	Anang Syaroni
2.	IbM Peningkatan Mutu Produk dan Pemasaran Olahan Ikan Bandeng	Asnawi
3.	IbM RECOVERY IMAGE PARIWISATA-BENCANA DENGAN MEMANFAATKAN TEKNOLOGI INFORMASI DI KAWASAN WISATA KALIADEM KABUPATEN SLEMAN	Tunjung Sulaksono
4.	PENATAAN KELEMBAGAAN DAN SDM BAGI PENGELOLA KAWASAN VOLCANO TOUR MERAPI DI DESA UMBULHARJO KECAMATAN CANGKRINGAN KABUPATEN SLEMAN	Ulung Pribadi
5.	IbPE UKM Batik Tulis Jogja yang Berjuang Meningkatkan Kapasitas Produksi dan Manajemen Usaha	Ramadhoni Syaputra
6.	IbM UNTUK REVOLUSI MENTAL GURU-GURU PAI SEKOLAH DASAR KABUPATEN BANTUL DALAM PENERAPAN SOCIAL EMOTIONAL LEARNING (SEL) SEBAGAI UPAYA PENGUATAN KARAKTER SISWA	Akif Khilmyah
7.	Batik Dengan Pewarna Alami Di Kabupaten Sleman	Atik Septi Winarsih
8.	IbM PENINGKATAN TATA KELOLA DAN PROMOSI PRODUK ANEKA SNACK UNTUK MEMPERLUAS PASAR WISATAWAN MANCANEGERA	Haryadi Arief Nuur Rasyid

Program IbM ini melibatkan dua pelaksana yaitu Retno Wulandari, SP, M.Sc sebagai ketua yang bertanggung jawab mengelola program secara keseluruhan. Pelaksana yang kedua adalah Dr. Aris Slamet Widodo, SP, M.Sc yang bertanggung jawab dalam penyuluhan dan manajemen pengelolaan bank sampah.

Tabel 5. Kompetensi Pelaksana Program

No	Pelaksana	Kelayakan
1	Retno Wulandari, SP, M.Sc (Ketua)	
	a. Keahlian	Pemberdayaan Masyarakat
	b. Penelitian	Partisipasi Masyarakat
	c. Mata Kuliah	Dinamika Masyarakat Komunikasi Bisnis Kemitraan Bisnis
	d. Pengabdian	Penerapan Teknologi Pengolahan Pangan
2	Dr. Aris Slamet Widodo (Anggota)	
	a. Keahlian	Pemberdayaan Masyarakat
	b. Mata Kuliah	Kewirausahaan Bisnis Plan
	c. Pengabdian	Pengembangan mocaf

BIAYA DAN JADWAL KEGIATAN

A. Anggaran Biaya

Total biaya yang dibutuhkan untuk kegiatan pengabdian masyarakat ini sebesar Rp 10.000.000,- yang ditampilkan pada tabel 6 dan tabel 7

Tabel 6
Ringkasan Biaya Pekerjaan

No.	Uraian Biaya	Jumlah (Rp)	%
I	Honorarium Pelaksana	3.500.000	23.33
II	Alat dan Bahan Penerapan Ipteks	6.500.000	43.33
II	Konsumsi Kegiatan	3.000.000	20.00
III	Perjalanan, komunikasi koordinasi	1.500.000	10.00
IV	Pelaporan, perijinan dan fotocopy	500.000	3.34
	Total	15.000.000	100.00

Adapun rincian biaya pelaksanaan program ditunjukkan pada tabel berikut:

Tabel 7
Rincian Anggaran Biaya Pekerjaan IBM Pemberdayaan Asisten Rumah Tangga dalam Pengelolaan Sampah Rumah Tangga

No.	Uraian Biaya	Satuan	Volume	Jumlah (Rp)
I	Honorarium Pelaksana			
1	Ketua Pelaksana 1 orang		1	2.000.000
2	Anggota Pelaksana 1 orang		1	1.200.000
3	Mahasiswa 2 orang	150.000	2	300.000
	Sub Total			3.500.000
II	Alat dan Bahan Penerapan Ipteks			
	Box sampah	75.000	80	4.800.000
	Tas sampah	15.000	80	1.200.000
	ATK kantor	Lumpsum		500.000
	Sub Total			6.500.000
III.	Konsumsi Kegiatan			
1	Penyuluhan tentang Pengelolaan Sampah untuk Warga	10.000	80	800.000
2	Penyuluhan tentang Pengelolaan Sampah untuk Asisten Rumah Tangga	10.000	80	800.000

No.	Uraian Biaya	Satuan	Volume	Jumlah (Rp)
3	Penyuluhan tentang Pengelolaan Sampah untuk Pengelola	10.000	80	800.000
4	Koordinasi dan pendampingan dengan pengelola 6 kali	10.000	60	600.000
	<i>Sub Total</i>			<i>3.000.000</i>
IV.	Perjalanan, komunikasi koordinasi			
1	Anjang sana/ Study banding	1.500.000	1	1.500.000
	<i>Sub Total</i>			<i>1.500.000</i>
V	Pelaporan, perijinan dan fotocopy			
1	Pelaporan dan fotocopy	70.000	3	210.000
2	Monev Terpusat dan perijinan	90.000	1	90.000
3	Seminar	200.000	1	200.000
	<i>Sub Total</i>			<i>500.000</i>
	Total			15.000.000

5.1 Jadwal Kegiatan

Kegiatan pengabdian masyarakat dilakukan selama 8 bulan dengan berbagai aktivitas ditunjukkan pada tabel berikut:

Tabel 8. Jadwal Kegiatan IbM

	Uraian Kegiatan	Bulan ke		
		I	II	III
1.	Konsolidasi Tim			
2.	Konsolidasi dengan Mitra			
3.	Pelatihan			
4.	Pendampingan			
5.	Pelaporan			
6.	Publikasi Hasil			

DAFTAR PUSTAKA

- Dwiyanto. BM, 2011, Metode Peningkatan Partisipasi Masyarakat dan Penguatan Sinergi dan Pengelolaan Sampah Perkotaan. Jurnal Ekonomi Pembangunan, Vol 12, No. 2, Desember 2011
- Hadiyanto dkk, 2011. Pengelolaan Sampah Rumah Tangga di Kecamatan Daha Selatan. Jurnal Ilmu Lingkungan Vol. 9. No. 1. April 2011
- Kusnawati, dkk, 2012. Pemberdayaan Masyarakat Pengelolaan Sampah di Dusun Mrican Sleman. Jurnal Health and Sport. Vol. 5. No. 3. Agustus 2012

LAMPIRAN 1: BIODATA KETUA DAN ANGGOTA TIM PENGUSUL

BIODATA KETUA TIM PENGUSUL

A. Identitas Diri

IDENTITAS DIRI

Nama : Retno Wulandari, SP, M.Sc
NIK : 133055
NIDN : 0507037701
Tempat & Tanggal Lahir : Sleman, 7 Maret 1977
Jenis Kelamin : Perempuan
Status Perkawinan : Menikah
Agama : Islam
Golongan/ Pangkat : IIIB/Penata Muda
Jabatan Fungsional : Asisten Ahli
Perguruan Tinggi : Universitas Muhammadiyah Yogyakarta
Fakultas : Pertanian
Program Studi : Agribisnis
Alamat : Jalan Lingkar Selatan, Tamantirto,
Kasihan, Bantul
Telp/Fax : (0274) 387656 / (0274) 387646
Alamat Rumah : Perumahan Darussalam I Blok A8, Mejing
Wetan, Ambarketawang, Gamping, Sleman
55294
Telepon/HP : 08562877954
Alamat Email : wulandari_fp@yahoo.com

B. Riwayat Pendidikan

RIWAYAT PENDIDIKAN PERGURUAN TINGGI

Tahun Lulus	Program Pendidikan/ Jenjang	Perguruan Tinggi	Jurusan/Program Studi
2010	Master (S-2)	Universiti Putra Malaysia	Komunikasi Organisasi
2000	Sarjana (S-1)	Universitas Muhammadiyah Yogyakarta	Sosial Ekonomi Pertanian

PENGALAMAN MENGAJAR

Matakuliah	Program	Institusi/Jurusan/P	Tahun
------------	---------	---------------------	-------

	Pendidikan	rogram Studi	Akademik
Statistik	Strata Satu	UMY/Agribisnis	2004/2005
Koperasi Pertanian	Strata Satu	UMY/Agribisnis	2004/2005
Teknologi Informasi dan Komunikasi	Strata Satu	UMY/Agribisnis	2009/2010 s/d sekarang
Penulisan Ilmiah	Strata Satu	UMY/Agribisnis	2009/2010 s/d sekarang
Komunikasi Bisnis	Strata Satu	UMY/Agribisnis	2009/2010
Dinamika Masyarakat	Strata Satu	UMY/Agribisnis	2011/2012 - 2014/2015
Teknik Konseling	Strata Satu	UMY/Agribisnis	2011/2012 - 2014/2015
Metode Pengajaran	Strata Satu	UMY/Agribisnis	2011/2012
Metodologi Penelitian	Strata Satu	UMY/Agribisnis	2011/2012
MSDM	Strata Satu	UMY/Agribisnis	2011/2012 - sekarang

PENGALAMAN MEMBIMBING MAHASISWA

Tahun	Pembimbingan
2003 s/d sekarang	Dosen Pembimbing Akademik Mahasiswa Prodi Agribisnis Fakultas Pertanian UMY
2005 - sekarang	Dosen Pembimbing Magang Mahasiswa Prodi Agribisnis Fakultas Pertanian UMY
2005 - sekarang	Dosen Pembimbing Skripsi Mahasiswa Prodi Agribisnis Fakultas Pertanian UMY
2014	Dosen Pembimbing KKN Mahasiswa UMY

PENGALAMAN PENELITIAN

	Judul Penelitian	Ketua/Anggota Tim	Sumber Dana
1.	Faktor-faktor yang Mempengaruhi Pencarian Informasi oleh Penyuluh Pertanian di DIY	Ketua	UMY
	Partisipasi Anggota Kelompok Tani Dusun “Botokan” di Dusun Botokan,	Ketua	UMY
3.	Motivasi dan Partisipasi Anggota Dalam Kegiatan KWT Sedyo Rahayu di Polaman, Argorejo, Sedayu, Bantul	Ketua	UMY
4.	Analisis Situasi Kerawanan Pangan Optimasi Usaha Tani	Anggota	UMY

	Pangan Lokal di Kabupaten Gunung Kidul		
--	--	--	--

KARYA ILMIAH

A. Buku/Bab Buku/Jurnal

Tahun	Judul	Penerbit/Jurnal
2005	Faktor-faktor yang Mempengaruhi Partisipasi Anggota dalam Pengelolaan Lumbung Padi di Kecamatan Prembun, Kabupaten Kebumen	AgrUMY
2011	Faktor-faktor yang Mempengaruhi Pencarian Informasi oleh Penyuluh Pertanian di DIY	AgrUMY
2015	Information Need and Information Source of Agricultural Extention Workers in DIY	Agraris UMY

KONFERENSI/SEMINAR/LOKAKARYA/SIMPOSIUM

Tahun	Judul Kegiatan	Penyelenggara	Panitia/Peserta/pembicara
2003	Seminar Nasional	Fakultas Pertanian UMY	Panitia
2008	Penggunaan Komputer dalam Kalangan Keluarga Tani di Malaysia	Communication Deptatrnent, Modern Languages and Communication Faculty, UPM	Peserta
2010	Seminar Nasional Pertanian Indonesia Menuju Milenium Developmen Goals (MDG's) 2015	FakultasPertanian UMY	Panitia
2013		Fakultas Pertanian UGM	Peserta
2013		PERHEPI Cabang Yogya	Peserta
2015	Seminar Nasional Perhepi	Program Studi Agribisnis UMY	Panitia
2016	International Conference	Program Studi Agribisnis UMY	Panitia

KEGIATAN PROFESIONAL/PENGABDIAN KEPADA MASYARAKAT

Tahun	Jenis>Nama Kegiatan	Tempat
2004	Penyuluhan dan Pelatihan Pembuatan Tepung Sukun	Tamantirto, Kasihan, Bantul
2012	Narasumber Siaran Pedesaan RRI Yogya	RRI
2012	Penyuluhan dan Pelatihan Pembuatan Produk Olahan Ubi (Brownies Telo dan DonatvTelo)	Gamping Tengah, Sorogenen, Depok
2014	Penyuluhan Tentang Bahaya Pestisida bagi Tubuh Manusia	Perum. Darussalam, Mejing Waetan, Ambarketawang
2016	Penyuluhan tentang Mengenal Berbagai Cara Bercocok Tanam dan Berbagai Kreasi dari Produk Pertanian	Perum. Darussalam, Mejing Waetan, Ambarketawang

PERAN DALAM KEGIATAN KEMAHASISWAAN

Tahun	Jenis>Nama Kegiatan	Peran	Tempat
2012	PKM	Pembimbing	UMY
2012	SEBI	Pembimbing	UMY
2012	Study Club	Pembimbing	UMY
2013	PKM	Pembimbing, Reviewer	UMY
2013	SEBI	Pembimbing	UMY
2013	Penelitian Bersama Dosen dan Mahasiswa	Ketua	UMY
2015	Penelitian Bersama Dosen dan Mahasiswa	Ketua	UMY

PENGHARGAAN/PIAGAM

Tahun	Bentuk Penghargaan	Pemberi
2009	Juara I Penulisan Artikel tentang Citra Warga Negara Indonesia di Malaysia	PIP Malaysia

BIODATA ANGGOTA PENGUSUL**A. Identitas Diri**

1	Nama Lengkap	Dr. Aris Slamet Widodo SP., MSc.
2	Jenis Kelamin	Laki-laki
3	Jabatan Fungsional	Lektor
4	NIK	19770125200104133056
5	NIDN	0525017701
6	Tempat dan Tanggal Lahir	Kebumen, 25 Januari 1977
7	Email	armando1215sw@gmail.com
8	Nomor HP	082227934624
9	Alamat Kantor	Jalan Lingkar Barat, Tamantirto, Kasihan,

10	Nomor Telepon/Faks	Bantul (0274) 387656/ Faks (0274) 387646
11	Mata Kuliah yang Diampu	1. Manajemen Kuantitatif 2. Manajemen Agribisnis 3. Desain dan Teknik Pemberdayaan Masyarakat
12	Waktu Penelitian Tersedia	8 jam / minggu
13	Anggota Peneliti	1 orang
	. Tenaga Laboran	-
	. Tenaga Lapangan	1 orang mahasiswa tingkat akhir, Program Studi Agribisnis, Pertanian, UMY.
	Tenaga Administrasi	

RIWAYAT PENDIDIKAN PERGURUAN TINGGI

Tahun Lulus	Program Pendidikan	Perguruan Tinggi	Jurusan/Prog. Studi
2014	Doktor	Universitas Gadjah Mada	Ilmu Pertanian, Minat Ekonomi Pertanian
2007	Magister	Universiti Putra Malaysia	Agribisnis
2000	Sarjana	Universitas Muhammadiyah Yogyakarta	Sosial Ekonomi Pertanian

PELATIHAN PROFESIONAL

Tahun	Jenis Pelatihan Dalam/ Luar Negeri	Penyelenggara	Waktu
2014	Workshop Academic Writing	Fakultas Pertanian UMY	5 April 2014
2013	Design Thinking and Social Innovation Project (SIP)	International Singapore Polytechnic (ISP)	28-30 Agustus 2013
2010	Pelatihan Kewirausahaan Dosen	Ditjen Dikti Kemendiknas RI	22-24 November 2010
2010	Training of Trainers Modul Kewirausahaan	PT. Bank Mandiri (Persero) Tbk	13 April 2010
2009	DPL KKN Pembelajaran Pemberdayaan Masyarakat di PTN-PTS Jateng, DIY, Jabar, DKI, Banten dan Kalbar.	DP2M DIKTI dan LPM UNDIP	10-11 Juni 2009
2008	Pelatihan Sistem Informasi Manajemen Akademik	PHK A2 Agrobisnis UMY	26 – 28 Juni 2008

2008	In House Training: Penulisan Karya Ilmiah Internasional	PHK A3 Ilmu Pemerintahan UMY	15 November 2008
2007	Magang Kerja di PT Kepurun Pawana Indonesia	PHK A2 Agrobisnis UMY	22 Oktober - 20 Nov 2007
2007	Pelatihan Program hibah Kompetisi Berbasis Institusi	Unit Monitoring dan Evaluasi Internal-UMY	7 – 8 Maret 2007
2007	Pelatihan: Lecturer softskill development program	UMY	3-4 September 2007
2006	Magang Alat Analisis Penelitian di Jurusan Sosial Ekonomi Pertanian, Univ. Brawijaya Malang.	PHK A2 Agrobisnis UMY	1 November – 1 Desember 2006

PENGALAMAN MENGAJAR

Matakuliah	Program Pendidikan	Institusi/Jurusan/ Program Studi	Sem/Tahun Akademik
Project Bisnis Plan (22U 746)	Strata Satu	UMY/Agribisnis	Gasal 2013/2014
Manajemen Agribisnis (22U 222)	Strata Satu	UMY/Agribisnis	Gasal 2013/2014
Metode Penelitian Kuantitatif (22U 617P)	Strata Satu	UMY/Agribisnis	Gasal 2013/2014
Manajemen Agribisnis (PEK 359)	Strata Satu	UMY/Agribisnis	Gasal 2010/2011
Kewirausahaan(MPB 413)	Strata Satu	UMY/ Teknik Elektro	Gasal 2010/2011
Aplikasi Komputer (PEK 477)	Strata Satu	UMY/Agribisnis	Genap 2009/2010
Kewirausahaan (KBK 001)	Strata Satu	UMY/Agribisnis	Genap 2009/2010
Kewirausahaan (PEK 244)	Strata Satu	UMY/Agribisnis	Genap 2009/2010
Pemetaan Potensi Wilayah (PED 132P)	Strata Satu	UMY/Agribisnis	Genap 2009/2010
Perdagangan Internasional (PEP 471)	Strata Satu	UMY/Agribisnis	Gasal 2009/2010
Manajemen Agribisnis (PEK 359)	Strata Satu	UMY/Agribisnis	Gasal 2009/2010
Teknologi Informasi dan komunikasi (PED 120)	Strata Satu	UMY/Agribisnis	Gasal 2009/2010
Aplikasi Komputer (PEK 477)	Strata Satu	UMY/Agribisnis	Genap 2008/2009
Kewirausahaan (PEK	Strata Satu	UMY/Agribisnis	Genap 2008/2009

244)			
Komunikasi bisnis	Strata Satu	UMY/Agribisnis	Gasal 2008/2009
Perdagangan Internasional(PEP 471)	Strata Satu	UMY/Agribisnis	Gasal 2008/2009
Manajemen Agribisnis (PEK 359)	Strata Satu	UMY/Agribisnis	Gasal 2008/2009

PRODUK BAHAN AJAR

Mata kuliah	Program Pendidikan	Jenis Bahan Ajar (Cetak)	Sem/Tahun akademik
Kewirausahaan	Strata satu	Buku Ajar	Gasal 2010/2011
Manajemen Agribisnis	Strata satu	Bahan Ajar	Gasal 2010/2011

PENGALAMAN PENELITIAN

Tahun	Judul Penelitian	Ketua/ Anggota Tim	Sumber Dana
2014	Optimasi Usahatani Lahan Pantai di Kabupaten Bantul	Ketua	Dikti
2014	Efisiensi Teknis Usahatani Konservasi Lahan Pantai di Kabupaten Bantul	Ketua	Mandiri
2011	Analisis Usahatani Lahan Pantai di Kabupaten Bantul	Anggota	-
2011	Analisa Usaha Produk Olahan Singkong (Studi Kasus: CV. Effa Indoboga)	Anggota	-
2011	Analisis Nilai Tambah Produk Olahan Singkong di Desa Banjarejo, Kec. Tanjungsari, Kabupaten Gunungkidul	Anggota	-
2010	Kajian Penerapan SPO pada Usahatani Cabe Merah di Kecamatan Pakem-Sleman	Ketua	Kopertis Wilayah V
2009	Analisis Pendapatan Ganda Usahatani Lahan Kering di Kec. Semanu Kab. Gunungkidul.	Ketua	Universitas Muhammadiyah Yogyakarta
2009	Manajemen Supply Chain Jagung di Kabupaten Gunungkidul.	Ketua	Univ. Muh. Yogyakarta
2009	Kajian Potensi Yang Terkait Investasi di Kabupaten Lingga, Kepulauan Riau.	Anggota	Bappeda Kab. Lingga
2008	Formulasi Strategis Pengembangan Agribisnis Bawang Merah Tiron, Kab Bantul	Anggota	DP2M Dikti
2008	Kajian Usahatani Lahan Pantai di Kabupaten Bantul	Mandiri	Kopertis Wilayah V
2008	Kelayakan Usahatani Bawang Merah Tiron Di Kabupaten Bantul.	Ketua	DP2M Dikti

2007	Kajian Agribisnis Bawang Merah Tiron Di Kabupaten Bantul	Anggota	DP2M Dikti
2007	Management of Integrated Organic Farming System in Gunungkidul District, Indonesia	Ketua	Universitas Muhammadiyah Yogyakarta
2007	Road map Pengembangan Bawang Merah, Cabai Merah dan Pisang di Kabupaten Bantul Tahun 2008 – 2012	Anggota	Dinas Pertanian dan Kehutanan Kabupaten Bantul
2006	Analisis Efisiensi Usahatani Padi Organik Terpadu Lahan Tadah Hujan di Kecamatan Paliyan, Kab. Gunungkidul.	Mandiri	Kopertis Wilayah V
2006	Analisis Kemampuan Manajemen Petani Organik Terpadu di Kecamatan Paliyan, Kab. Gunungkidul	Ketua	UMY
2006	Input Optimization of Integrated Organic Farming System in Gunungkidul District	Ketua	UNIVERSITAS MUHAMMADIYAH YOGYAKARTA

KARYA ILMIAH

B. Buku/Bab Buku/Jurnal

Tahun	Judul	Penerbit/Jurnal
2013	Analisis Pendapatan Usahatani Konservasi Lahan Pantai Berpasir di Kabupaten Bantul	Jurnal Agribis; ISSN 2089-449X Vol. 2 No. 2, September 2013 Sekolah Tinggi Ilmu Pertanian (Stiper) Maros
2009	Buku ajar: Kewirausahaan	Penerbit: Jaring Inspiratif-Yogyakarta
2007	Optimalisasi Penggunaan Sarana Produksi dalam Usahatani Padi Organik Terpadu Di Kecamatan Paliyan, Bantul.	Jurnal AgrUMY ISSN: 0854-4026 Vol. XVI No 2 Desember 2007
2004	Hubungan Faktor Internal dan Eksternal dengan Tingkat pembelian Anggrek di Taman Anggrek Borobudur Kabupaten Magelang	Jurnal AgrUMY ISSN: 0854-4026 Vol. XII No 1 Juni 2004

C. Makalah/Poster

Tahun	Judul	Penyelenggara
-------	-------	---------------

2014	Efisiensi Teknis Usahatani Konservasi Lahan Pantai di Kabupaten Bantul	Fakultas Pertanian UGM
2014	Optimization of Conservation Farming At Coastal Land In Bantul Regency	Universitas Muhammadiyah Yogyakarta
2010	Makalah: Manajemen <i>Supply Chain</i> Jagung di Kabupaten Gunungkidul	Kerjasama Fakultas Pertanian UM Y dengan PERHEPI
2010	Makalah: Kajian Penerapan SPO Pada Usahatani Cabe Merah di Kec. Pakem, Sleman.	Kopertis Wilayah V Yogyakarta
2008	Makalah: Feasibility Study of Shallot Farming System in Bantul District, DIY.	Program Studi Hasil Pertanian, Fakultas Agroindustri, Univ. Mercubuana Yogyakarta.
2008	Makalah: Kajian Usahatani Lahan Pantai di Kabupaten Bantul.	Pusat Analisis Sosial Ekonomi dan Kebijakan Pertanian, Departemen Pertanian.
2007	Makalah: Input Optimalization of Integrated Organic Farming System In Gunung Kidul District	Fakultas ekonomi, Universitas Malahayati, Lampung.
2006	Poster : Profit Maximization of Organic Integrated Farming System in Yogyakarta, Indonesia.	Universiti Putra Malaysia <i>Penelitian-Pameran Reka Cipta, Penyelidikan dan Inovasi (PRPI-2006)</i> ,
2006	Makalah: Profit Maximization of Integrated Organic Farming System in Yogyakarta, Indonesia.	Agriculture Faculty, Universiti Putra Malaysia: Agiculture Congress
2005	Makalah: Management of Organic Integrated Paddy Farming System in Gunungkidul District, Indonesia.	Economy Faculty, Universiti Putra Malaysia

D. Penyunting/Editor/Reviewer/Resensi

Tahun	Judul	Penerbit/Jurnal/Pemakalah
2014	Willingness to Pay and Willingness to Work to Avoid Deforestation and Forest Degradation	A. Solikin; Institute of Development Research and Development Policy, Ruhr University Bochum, Bochum, Germany/ Fiscal Policy Agency, Ministry of Finance, Jakarta, Indonesia.

		akhmad.solikin@rub.de / akhsol@fiskal.depkeu.go.id
2014	Vegetables Mapping Using Production and Socio-Economic Indicators Approach	Weksi Budiaji ¹ , Juwarin Pancawati ¹ , Suherna ^{1,2} ¹ Agribusiness Department, Sultan Ageng Tirtayasa University, Serang, Indonesia budiaji@untirta.ac.id , juwarinpancawati@yahoo.com ² Ph.D student, Department of Management, Diponegoro University, Semarang, Indonesia shsuherna@yahoo.com

KONFERENSI/SEMINAR/LOKAKARYA/SIMPOSIUM

Tahun	Judul Kegiatan	Penyelenggara	Panitia/Peserta/pembicara
2014	Internasional Conference on Humanities and Social Sciences (IC-HUSO)	Khon Kaen University, Thailand	Pembicara
2014	Orasi Ilmiah: "Farmingpreneur"	Fakultas Pertanian UMY	pembicara
2014	Seminar Nasional Dies Natalis Fakultas pertanian UGM ke 68: "Pengembangan dan Pemanfaatan IPTEKS untuk kedaulatan pangan".	Fakultas Pertanian UGM	pembicara
2014	Seminar PERHEPI : "Tantangan dan Implementasi Strategi Induk Pembangunan Pertanian (SIPP) 2013-2045 dalam Mendukung Master Plan Percepatan dan Perluasan Pembgn Ekonomi Indonesia (MP3EI)"	Kerjasama Sekolah Tinggi Penyuluhan Pertanian (STPP) Magelang dengan PERHEPI	peserta
2014	icosi 2014: 2 nd International Conference on Sustainable Innovation	Universitas Muhammadiyah Yogyakarta	pembicara
2014	icosi 2014: 2 nd International Conference on Sustainable Innovation	Universitas Muhammadiyah Yogyakarta	peserta
2010	Seminar Nasional Pertanian Indonesia Menuju Milenium Developmen Goals (MDG's) 2015	Kerjasama Fakultas Pertanian UM Y dengan PERHEPI	pembicara

2010	Seminar Hasil Penelitian Dosen Kopertis Wilayah V Yogyakarta	Kopertis Wilayah V Yogyakarta	pembicara
2010	Workshop Modul wirausaha Mandiri	PT. Bank Mandiri, tbk.	Peserta
2009	National Workshop on Tracer Study: Conducting Tracer Study and Capturing Labour Market Signal.	Hubungan Alumni Universitas Indonesia, Ditjen Dikti Depdiknas, Indostaff Jakarta Chapter.	Peserta
2009	Peningkatan Pemahaman Terhadap Sistem Perdagangan Sektor Jasa Dalam Kerangka World Trade Organization	Pusat Studi Perdagangan Dunia. Universitas Gadjah Mada	Peserta
2009	Workshop: Inovasi dan Kewirausahaan Agribisnis “Pendekatan Saluran Pemasaran Partisipatif”	Prodi Agribisnis UMY-PHK A2	Peserta
2009	Seminar entrepreneurship: Quantum Leap	SOLO POS dan Perkumpulan Hoo Hap Solo	Peserta
2008	Workshop: Model Pemberdayaan Masyarakat Melalui Pengembangan Agribisnis	Prodi Agribisnis UMY-PHK A2	Peserta
2008	Workshop: Pengembangan Implementasi Kurikulum Bebas Kompetensi yang bemuatan Softskill.	UMY- PHK I	Peserta
2008	Seminar Kebijakan dan Peta Perjalanan Pembangunan Pertanian dalam Rangka Ketahanan dan Swasembada Pangan	Kerjasama: Kementerian Negara Perencanaan Pembangunan Nasional dgn Faperta UGM	Peserta
2008	Sosialisasi: Fungsi Karantina Tumbuhan untuk mewujudkan karantina modern dan terpercaya.	Stasiun Karantina Tumbuhan Kelas II Adisucipto Yk.	Peserta
2008	Seminar Nasional: Pengembangan Produk Berbasis Sumber Pangan Lokal untuk mendukung kedaulatan pangan.	Program Studi Hasil Pertanian, Fakultas Agroindustri,	pembicara

		Univ. Mercubuana Yogya.	
2008	Seminar Nasional: Dinamika Pembangunan Pertanian dan Perdesaan; tantangan dan peluang bagi peningkatan kesejahteraan petani	Pusat Analisis Sosial Ekonomi dan Kebijakan Pertanian, Departemen Pertanian.	pembicara
2007	Seminar Nasional: <i>Ekonomi dan Metode Kuantitatif.</i>	Universitas Malahayati, Lampung	pembicara
2007	Lokakarya Nasional FKPT-PI ke-7: Menuju Kemandirian Pertanian Indonesia.	Kerjasama: Fak. Pertanian UPN "Veteran" Yogyakarta dengan FKPT-PI	Peserta
2006	Agriculture Congress 2006: <i>Agriculture for life and wealth creation.</i>	Faculty of Agriculture, Universiti Putra Malaysia	pembicara
2005	Seminar FEP 2005: <i>Moving towards innovativeness and a value added economy.</i>	Economy Faculty, Universiti Putra Malaysia	pembicara

KEGIATAN PROFESIONAL/PENGABDIAN KEPADA MASYARAKAT

Tahun	Jenis>Nama Kegiatan	Tempat
2014	Pengembangan MOCAF untuk Ketahanan Pangan dan Peningkatan Pendapatan	Girisekar, Panggang, Gunungkidul
2013	Pendidikan Lingkungan Hidup Pada Anak Usia Dini	Kelompok PAUD "KB Melati Sari", Selo Pamioro, Imogiri, Bantul, DIY.
2011	Pengembangan Pangan Lokal dan Desa Wisata di Desa Karangrejo, Loano, Purworejo, Jawa Tengah.	Desa Wisata di Desa Karangrejo, Loano, Purworejo, Jawa Tengah
2010	Pemberdayaan Peternak Sapi "Lembu Andini" Kabupaten Bantul.	Peternak Sapi Lembu Andini, Kabupaten Bantul.
2009	Pemberdayaan BUMDES dalam pengembangan agribisnis	Desa Ngeposari, Semanu, Gunungkidul
2009	Pengembangan Budaya Kewirausahaan di Perguruan Tinggi (Program KWU-Dirjen Dikti)	Prodi Agribisnis, Universitas Muhammadiyah

		Yogyakarta
2008	Penguatan Teknologi Tepat Guna pada Pemberdayaan Pertanian Jagung dan Peternakan Sapi Secara Terpadu.	Desa Ngeposari, Semanu, Gunungkidul
2008	Diseminasi Kompilasi Teknologi Budidaya Padi Sistem Tanam Tunggal Pada Petani Di Sekitar Kampus UMY	Desa Balecatur, Gamping, Sleman.
2008	DPL KKN Tematik: Pengembangan Pendidikan Masyarakat Di Kabupaten Bantul dan Sleman.	Kecamatan Gamping Sleman dan Kec Kasihan Bantul.
2007	Pengolahan Tongkol dan Jerami Jagung Kering Sebagai Pakan Sapi Alternatif dalam Manajemen Usaha Terpadu Benih Jagung-Ternak Sapi.	Desa Ngeposari, Semanu, Gunungkidul

JABATAN DALAM PENGELOLAAN INSTITUSI

Peran/ Jabatan	Institusi (Univ, Fak, Jurusan, Lab, Studio, Manajemen Sistem Informasi Akademik dll)	Tahuns d
Ketua Pengelola	Inkubator Agribisnis, Prodi Agribisnis Fakultas Pertanian, Universitas Muhammadiyah Yogyakarta	2009-2011
Ketua Pengelola	Komisi Magang Mahasiswa Fak.Pertanian, UMY	2008 - 2011
Anggota Senat	Fakultas Pertanian Universitas Muhammadiyah Yogyakarta	2008- sekarang

PERAN DALAM KEGIATAN KEMAHASISWAAN

Tahun	Jenis>Nama Kegiatan	Peran	Tempat
2011	Training Motivasi dalam Masa Taaruf Mahasiswa	Trainer	UMY
2010	Training Kewirausahaan “membangun jiwa enterpreneur”	Trainer	KAMMI Komsat UMY
2010	Pembimbing Akademik Mahasiswa	Dosen Pembimbing	UMY
2010	Training AMT Himasepta Jateng-DIY	Trainer	Gedung Pemuda Kab. Sleman
2010	Workshop Kewirausahaan Bagi Calon Wisudawan	Trainer	UMY
2010	Penelitian Kemitraan dosen dan mahasiwa	Ketua	Kabupaten Bantul
2009	Pembimbing Program Mahasiswa Wirausaha-DIKTI	Dosen Pembimbing	UMY
2009	Magang Kerja Mahasiswa FP-UMY	Dosen Pembimbing dan Penguji	UMY
2009	KKN Mahasiswa UMY	Dosen	UMY

		Pembimbing	
2009	Penelitian Kemitraan dosen dan mahasiswa	Ketua	Kabupaten Bantul

ORGANISASI PROFESI/ILMIAH

Tahun	Jenis>Nama Organisasi	Jabatan/jenjang keanggotaan
2014	AAI (Asosiasi Agribisnis Indonesia) No.: AAI 111125	Anggota
2012	PERHEPI (Perhimpunan Ekonomi Pertanian Indonesia) No.: 0412011	Anggota
2008	Majelis Pemberdayaan Masyarakat Pimpinan Pusat Muhammadiyah (MPM-PP Muh)	Bidang Budidaya Petanian Tim Pengembangan Pertanian Terintegrasi

Saya menyatakan bahwa semua keterangan dalam Curriculum Vitae ini adalah benar dan apabila terdapat kesalahan, saya bersedia mempertanggungjawabkannya



Yogyakarta, September 2016
Yang menyatakan,

Aris Slamet Widodo

Lampiran 2: Gambaran Iptek yang akan ditransfer Kepada Kedua Mitra

Lampiran 4: Surat Pernyataan Kesediaan Bekerja Sama dari Kedua Mitra IbM

SURAT PERNYATAAN KESEDIAAN KERJASAMA DARI MITRA DALAM PELAKSANAAN PROGRAM IbM

Yang bertanda tangan di bawah ini :

Nama : Ibrahim Afifi
Jabatan : Ketua Pengelola
Nama Usaha Mitra : Bank Sampah "Tangan SaDar" Perumahan Darussalam
Bidang Usaha Mitra : Pengelola Sampah di Perumahan Darussalam
Alamat Mitra : Perumahan Darussalam, Mejing Wetan, Ambarketawang,
Gamping, Sleman, 55294

Dengan ini menyatakan bersedia untuk bekerjasama dengan pelaksana Iptek bagi Masyarakat (IbM) yang berjudul "**Pemberdayaan Asisten Rumah Tangga dalam Pengelolaan Sampah Rumah Tangga**" yang diketuai oleh:

Nama Ketua Tim Pengusul : Retno Wulandari, SP., M.Sc.
Perguruan Tinggi : Universitas Muhammadiyah Yogyakarta

Bersama ini pula kami nyatakan dengan sebenarnya bahwa diantara Mitra dan Pelaksanan Kegiatan Program tidak terdapat ikatan kekeluargaan.

Demikian Surat Pernyataan ini dibuat dengan penuh kesadaran dan tanggung jawab tanpa ada unsur pemaksaan di dalam pembuatannya untuk dapat dipergunakan sebagaimana mestinya.

27 September 2016

Yang membuat pernyataan



Ibrahim Afifi

Ketua Pengelola Bank Sampah "Tangan SaDar"

**SURAT PERNYATAAN KESEDIAAN KERJASAMA DARI MITRA DALAM
PELAKSANAAN PROGRAM IbM**

Yang bertanda tangan di bawah ini :

Nama : Mansur Fahmi Tubaji
Jabatan : Ketua
Nama Usaha Mitra : Takmir Masjid Darussalam Perumahan Darussalam
Bidang Usaha Mitra : Pengurus Tertinggi Perumahan Darussalam
Alamat Mitra : Perumahan Darussalam, Mejing Wetan, Ambarketawang,
Gamping, Sleman, 55294

Dengan ini menyatakan bersedia untuk bekerjasama dengan pelaksana Iptek bagi Masyarakat (IbM) yang berjudul "**Pemberdayaan Asisten Rumah Tangga dalam Pengelolaan Sampah Rumah Tangga**" yang diketuai oleh:

Nama Ketua Tim Pengusul : Retno Wulandari, SP., M.Sc.
Perguruan Tinggi : Universitas Muhammadiyah Yogyakarta

Bersama ini pula kami nyatakan dengan sebenarnya bahwa diantara Mitra dan Pelaksanan Kegiatan Program tidak terdapat ikatan kekeluargaan.

Demikian Surat Pernyataan ini dibuat dengan penuh kesadaran dan tanggung jawab tanpa ada unsur pemaksaan di dalam pembuatannya untuk dapat dipergunakan sebagaimana mestinya.

27 September 2016

Yang membuat pernyataan



Takmir Masjid
DARUSSALAM
Mejing Wetan, Gamping, Sleman, Yogyakarta
Mansur Fahmi Tubaji
Ketua Takmir Perumahan Darussalam

Lampiran 3: Peta Lokasi Mitra

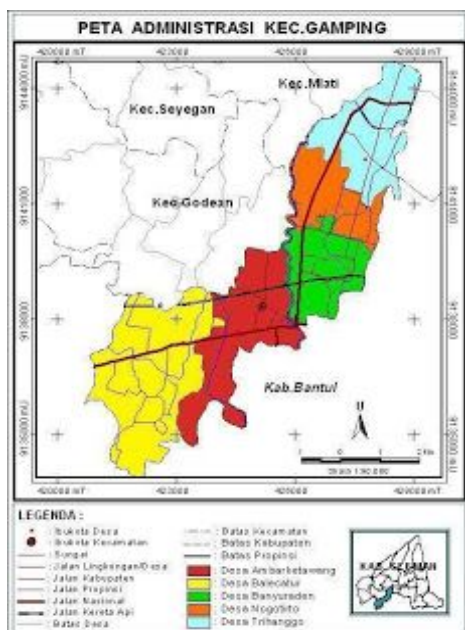

Lampiran 4: Surat Pernyataan Kesiadaan Bekerja Sama dari Kedua Mitra I_bM

