



**PEMERINTAH PROVINSI JAWA TENGAH  
DINAS PENANAMAN MODAL  
DAN PELAYANAN TERPADU  
SATU PINTU**

Jalan Mgr. Sugiyopranoto Nomor 1 Semarang Kode Pos  
50131 Telepon : 024 – 3547091, 3547438, 3541487  
Faksimile 024-3549560 Laman [http  
://dpmpstsp.jatengprov.go.id](http://dpmpstsp.jatengprov.go.id) Surat Elektronik  
[dpmpstsp@jatengprov.go.id](mailto:dpmpstsp@jatengprov.go.id)

---

---

**REKOMENDASI PENELITIAN**

NOMOR : 070/5278/04.5/2018

- Dasar : 1. Peraturan Menteri Dalam Negeri Republik Indonesia Nomor 07 Tahun 2014 tentang Perubahan atas Peraturan Menteri Dalam Negeri Republik Indonesia Nomor 64 Tahun 2011 tentang Pedoman Penerbitan Rekomendasi Penelitian ;
2. Peraturan Gubernur Jawa Tengah Nomor 72 Tahun 2016 tentang Organisasi dan Tata Kerja Dinas Penanaman Modal dan Pelayanan Terpadu Satu Pintu Provinsi Jawa Tengah ;
3. Peraturan Gubernur Jawa Tengah Nomor 18 Tahun 2017 tentang Penyelenggaraan Pelayanan Terpadu Satu Pintu di Provinsi Jawa Tengah.

Memperhatikan : Surat Kepala Badan Kesatuan Bangsa Dan Politik Daerah Istimewa Yogyakarta Nomor : 074/0030/Kesbangpol/2018 Tanggal : 2 Januari 2018 Perihal : Rekomendasi Penelitian

Kepala Dinas Penanaman Modal dan Pelayanan Terpadu Satu Pintu Provinsi Jawa Tengah, memberikan rekomendasi kepada :

1. Nama : ELSA SAFITRI
2. Alamat : Beku RT01 RW04 Gadungan Wedi Klaten, Provinsi Jawa Tengah.
3. Pekerjaan : Mahasiswa

Untuk : Melakukan Penelitian dengan rincian sebagai berikut :

- a. Judul Proposal : PELAKSANAAN PROGRAM PRONA (PROYEK NASIONAL AGRARIA) DALAM RANGKA MEWUJUDKAN TERTIB ADMINISTRASI PERTANAHAN DI KABUPATEN KLATEN
- b. Tempat / Lokasi : Klaten
- c. Bidang Penelitian : Hukum
- d. Waktu Penelitian : 12 Maret 2018 sampai 31 Maret 2018
- e. Penanggung Jawab : Sunarno,S.H.,M.Hum
- f. Status Penelitian : Baru
- g. Anggota Peneliti : -
- h. Nama Lembaga : Universitas Muhammadiyah Yogyakarta

Ketentuan yang harus ditaati adalah :

- a. Sebelum melakukan kegiatan terlebih dahulu melaporkan kepada Pejabat setempat / Lembaga swasta yang akan di jadikan obyek lokasi;
- b. Pelaksanaan kegiatan dimaksud tidak disalahgunakan untuk tujuan tertentu yang dapat mengganggu kestabilan pemerintahan;
- c. Setelah pelaksanaan kegiatan dimaksud selesai supaya menyerahkan hasilnya kepada Kepala Dinas Penanaman Modal dan Pelayanan Terpadu Satu Pintu Provinsi Jawa Tengah;
- d. Apabila masa berlaku Surat Rekomendasi ini sudah berakhir, sedang pelaksanaan kegiatan belum selesai, perpanjangan waktu harus diajukan kepada instansi pemohon dengan menyertakan hasil penelitian sebelumnya;
- e. Surat rekomendasi ini dapat diubah apabila di kemudian hari terdapat kekeliruan dan akan diadakan perbaikan sebagaimana mestinya.

Demikian rekomendasi ini dibuat untuk dipergunakan seperlunya.

Semarang, 12 Maret 2018

KEPALA DINAS PENANAMAN MODAL DAN  
PELAYANAN TERPADU SATU PINTU  
PROVINSI JAWA TENGAH



DPMPTSP 12 Maret 2018



**PEMERINTAH PROVINSI JAWA TENGAH  
DINAS PENANAMAN  
MODAL DAN  
PELAYANAN TERPADU  
SATU PINTU**

Jalan Mgr. Sugiyopranoto Nomor 1 Semarang Kode Pos  
50131 Telepon : 024 – 3547091, 3547438, 3541487  
Faksimile 024-3549560 Laman [http  
://dpmptsp.jatengprov.go.id](http://dpmptsp.jatengprov.go.id) Surat Elektronik  
[dpmptsp@jatengprov.go.id](mailto:dpmptsp@jatengprov.go.id)

---

Semarang, 12 Maret 2018

Nomor : 070/2649/2018  
Sifat : Biasa  
Lampiran : 1 (Satu) Berkas  
Perihal : Rekomendasi Penelitian

Kepada  
Bupati Klaten  
U.p Kepala BAPPEDA Kabupaten  
Klaten

Dalam rangka memperlancar pelaksanaan kegiatan penelitian bersama ini terlampir disampaikan Penelitian Nomor 070/5278/04.5/2018 Tanggal 12 Maret 2018 atas nama ELSA SAFITRI dengan judul proposal PELAKSANAAN PROGRAM PRONA (PROYEK NASIONAL

AGRARIA) DALAM RANGKA MEWUJUDKAN TERTIB ADMINISTRASI PERTANAHAN DI KABUPATEN KLATEN, untuk dapat ditindaklanjuti.

Demikian untuk menjadi maklum dan terimakasih.

KEPALA DINAS PENANAMAN MODAL DAN  
PELAYANAN TERPADU SATU PINTU  
PROVINSI JAWA TENGAH

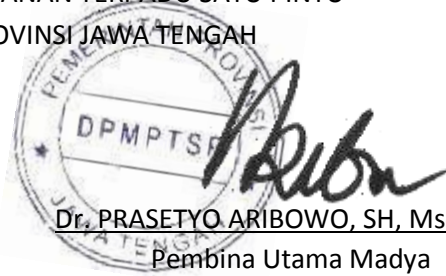

Dr. PRASETYO ARIBOWO, SH, Msoc, SC.

Pembina Utama Madya

NIP.19611115 198603 1 010

Tembusan :

1. Gubernur Jawa Tengah;
2. Kepala Badan Kesbangpol Provinsi Jawa Tengah;
3. Kepala Badan Kesatuan Bangsa Dan Politik Daerah Istimewa Yogyakarta; 4. Dekan Fakultas Hukum Universitas Muhammadiyah Yogyakarta;
5. Sdri. ELSA SAFITRI.

## LAPORAN KINERJA PROGRAM PERTANAHAN BERDASARKAN TARGET DIPA 2016

SERTIPIKASI PRONA

BULAN MEI 2016

Wilayah	Target		Presentase Realisasi			Presentase Kinerja Keseluruhan
	Fisik	Anggaran	Anggaran (Input)	Rerata Fisik (Proses)	Realisasi (Output)	
Salatiga - Kota	500	122.500.000	89,57	73,22	80,00	80,93
Cilacap - Kabupaten	3.000	735.000.000	92,29	68,49	57,50	72,76
Pekalongan - Kota	500	122.500.000	94,69	63,89	55,00	71,19
Rembang - Kabupaten	4.900	1.200.500.000	75,77	67,23	41,84	61,61
Grobogan - Kabupaten	2.500	612.500.000	85,46	57,71	19,60	54,26
Kudus - Kabupaten	3.350	820.750.000	78,59	58,72	20,21	52,51
Klaten - Kabupaten	2.000	490.000.000	80,08	56,87	9,65	48,86

## Target Bidang Tanah di Kabupaten Klaten 2016

NO	KECAMATAN	DESA	TERGET BIDANG	KET
1.	Prambanan	1. Kotesan	130	
		2. Kebondalem Kidul	77	
2.	Ngawen	Duwet	278	
3.	Bayat	1. Ngerangan	100	
		2. Tegalrejo	47	
4.	Karangdowo	1. Bakungan	74	
		2. Tambak	85	
		3. Tambak	105	
5.	Kalikotes	1. Jogosetran	100	
		2. Gemblegan	66	
		3. Jimbung	105	
		4. Kalikotes	71	
6.	Cawas	Burikan	217	
7.	Trucuk	Wanglu	221	
8.	Kemalang	Telogowatu	100	
9.	Jatinom	1. Glagah	107	
		2. Jenawan	119	
		<b>Jumlah</b>	<b>2000</b>	

*Sumber: Kantor Pertanahan Kabupaten Klaten*

### **Data Fisik Tanah Terealisasikan Desa Duwet**

<b>No</b>	<b>Kegiatan/Sub kegiatan</b>	<b>Target Bidang</b>	<b>Realisasi Bidang</b>	<b>%</b>	<b>Keterangan</b>
1.	Pengumpulan Data Yuridis	278	278	100	
2.	Pengukuran dan Pemetaan Bidang Tanah	278	278	100	
3.	Pengesahan/ Penetapan SK Hak	278	278	100	
4.	Penerbitan Sertipikat	278	278	100	

*Sumber: Kantor Pertanahan Kabupaten Klaten*

## STRUKTUR ORGANISASI KANTOR PERTANAHAN

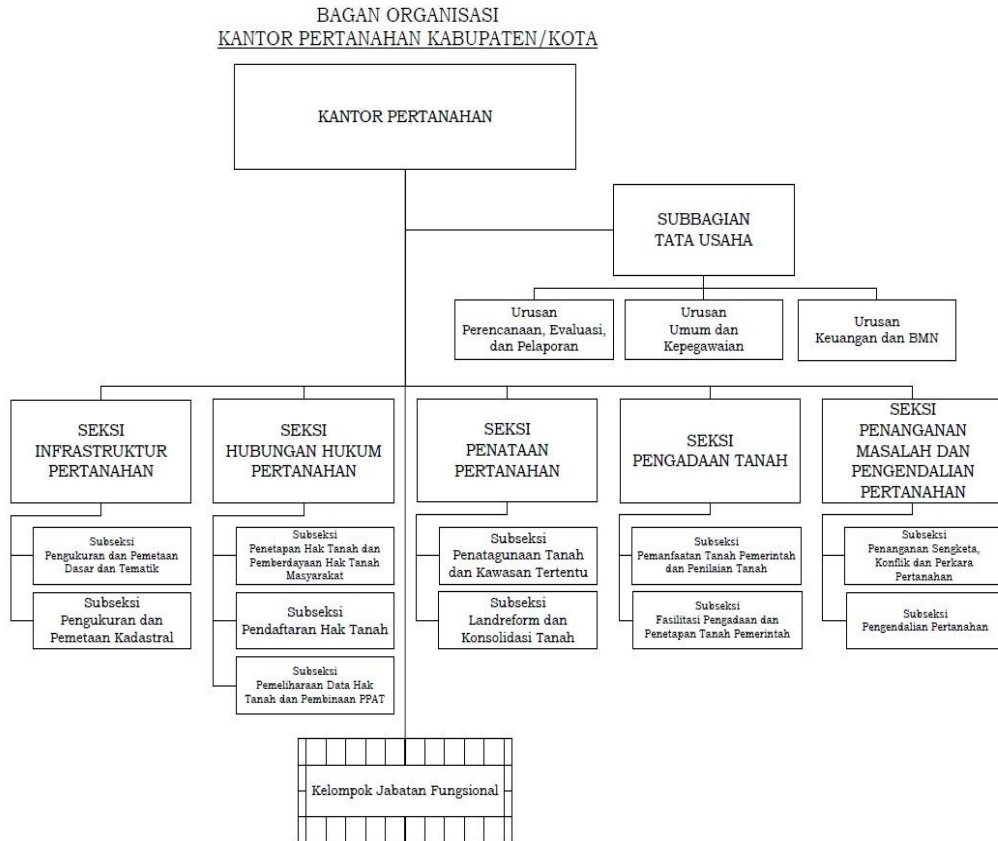



A. FORMULIR ISIAN INVENTARISASI DAN IDENTIFIKASI PESERTA

PENDAFTARAN TANAH SISTEMATIS LENGKAP

FORMULIR ISIAN INVENTARISASI DAN IDENTIFIKASI PESERTA PENDAFTARAN TANAH SISTEMATIS LENGKAP	
Nomor Urut	:
Desa/Kecamatan	:
<b>I. IDENTITAS SUBYEK</b>	
1. Perorangan	
a. Nama	:
b. Tempat/Tanggal Lahir	:
c. Nomor Identitas	:
d. Alamat	:
e. Pekerjaan	:
2. Badan Hukum	
a. Nama	:
b. Nomor Akta Pendirian	:
c. Alamat	:
d. Jenis Usaha**	: Komersil ( <i>profit oriented</i> )/Keagamaan/Sosial
<b>II IDENTIFIKASI OBYEK</b>	
1. Letak Tanah	
a. Jalan	:
b. RT/RW	:
c. No Bidang/NIB	:
2. Luas	
3. Status Tanah Yang Dikuasai*	
<input type="checkbox"/> Tanah Negara	<input type="checkbox"/> Lain-lain***
<input type="checkbox"/> Tanah Milik Adat	
<input type="checkbox"/> Tanah Wakaf	
<input type="checkbox"/> Tanah Hak (HM/HGB/HP)	
4. Penggunaan/Pemanfaatan*	
<input type="checkbox"/> Rumah Tinggal	<input type="checkbox"/> Tempat Ibadah
<input type="checkbox"/> Pertanian	<input type="checkbox"/> Pemakaman
<input type="checkbox"/> Toko/Ruko	<input type="checkbox"/> Lain-lain***
<input type="checkbox"/> Kantor	
<input type="checkbox"/> Pabrik	
5. Bukti Penguasaan *	
<input type="checkbox"/> Girik/Petok/Pipil/Ketitir/Kartu Penunjukan/Kartu Kavling/Verponding Indonesia**	
<input type="checkbox"/> Surat Keterangan Garapan/Surat Keterangan Tanah/Surat Jual Beli di Bawah Tangan**	
<input type="checkbox"/> IPPEDA/IREDA/PBB**	
<input type="checkbox"/> Akta Peralihan (Jual Beli/Hibah/Waris/Tukar Menukar/Pembagian Hak Bersama/Inbreng) **	
<input type="checkbox"/> Akta Ikrar Wakaf/Pengganti Akta Ikrar Wakaf**	
<input type="checkbox"/> Surat Pernyataan Penguasaan Pemilikan Tanah	
<input type="checkbox"/> Sertipikat Hak Atas Tanah Nomor ....	
<input type="checkbox"/> Lain-Lain ***	

**DAFTAR PENERBITAN SK HAK/PENGESAHAN DATA FISIK DAN  
YURIDIS DESA DUWET KECAMATAN NGAWEN**

No.	NAMA PEMOHON	NO BERKAS	NO. SK	TGL SK
1	WAGIRAN	9238	831	15/04/2016
2	WARDI	9237	832	15/04/2016
3	DARYUNI NYONYA	9241	833	15/04/2016
4	SAMAN	9240	834	15/04/2016
5	SUKADI	9239	835	15/04/2016
6	DOMINICUS HADIYANTO	10639	849	18/04/2016
7	SRI MURYATI	10638	850	18/04/2016
8	WALINEM	11351	851	18/04/2016
9	HANDONO	8606	852	18/04/2016
10	SUKAMTO KAMTO RAHARJO	8611	853	18/04/2016
11	SAYINO ML YONO HASTONO	8605	854	18/04/2016
12	SAYINO ML YONO HASTONO	8604	855	18/04/2016
13	LUBER RIYANTO	8719	856	18/04/2016
14	SUMIYEM	8720	857	18/04/2016
15	GUNARDI NARDI MIHARJO	8718	858	18/04/2016
16	SUYATMI	8723	859	18/04/2016
17	PANUT	8722	860	18/04/2016
18	SURATNO	8721	861	18/04/2016
19	MULYANI	11979	862	18/04/2016
20	ISMAIL AGUNG KRISTANTO	11973	863	18/04/2016
21	Y. WARDI WIYONO	11363	864	18/04/2016
22	RUKIMAN	11347	865	18/04/2016
23	MARYADI	11327	866	18/04/2016
24	RUSTANTI	11319	867	18/04/2016
25	SUPARMI	11318	868	18/04/2016
26	NY. MUHROBI	11326	869	18/04/2016
27	RUKIYO	11344	870	18/04/2016
28	SAMINO	11330	871	18/04/2016
29	HARYANTI	11325	872	18/04/2016

30	MARGONO	11341	873	18/04/2016
31	WARSINI	11340	874	18/04/2016
32	MARGONO	11343	875	18/04/2016
33	WARSINI	11342	876	18/04/2016
34	KIRMADI	12221	877	18/04/2016
35	SUMIYATI	12222	878	18/04/2016
36	PRIHATI	12223	879	18/04/2016
37	SUPARJO	10632	880	18/04/2016
38	SRI RAHAYU	10629	881	18/04/2016
39	NGATNO	10631	882	18/04/2016
40	NGATINI	10628	883	18/04/2016

**PENERBITAN SERTIFIKAT DESA DUWET KECAMATAN NGAWEN**

NO.	NAMA PEMOHON	NO. BERKAS	NO. DI307SU	NO. DI307BT	NO. HAK	TGL. TERBIT	NO. DI208
1	SUKRI	14538		31322	11191201100737	04/05/2016	16744
2	MUSLEH	14537		31347	11191201100738	04/05/2016	16745
3	SAHARUN	14543		31348	11191201100739	04/05/2016	16746
4	SAIDI	14546		31349	11191201100740	04/05/2016	16747
5	MUHROJI	14544		31350	11191201100741	04/05/2016	16748
6	MUSLEH	14545		31351	11191201100742	04/05/2016	16749
7	MUHROJI	14539		31355	11191201100743	04/05/2016	16753
8	SAIDI	14540		31356	11191201100744	04/05/2016	16754
9	SURANI	14800		31357	11191201100745	04/05/2016	16755
10	LANJAR	14801		31359	11191201100746	04/05/2016	16756
11	SUMARNO	14794		31370	11191201100747	04/05/2016	16758
12	EKO SARTANTO	14793		31377	11191201100748	04/05/2016	16763
13	SUGIONO	14792		31386	11191201100749	04/05/2016	16767
14	EKO SARTANTO	14791		31392	11191201100750	04/05/2016	16771
15	HARYANI	14148		31401	11191201100751	04/05/2016	16774
16	MARDIYEM	14147		31402	11191201100752	04/05/2016	16775
17	HARYANI	14146		31406	11191201100753	04/05/2016	16779
18	MARDIYEM	14150		31408	11191201100754	04/05/2016	16781
19	MARJOKO, S.AG	14149		31409	11191201100755	04/05/2016	16782
20	HARTINI	14151		31410	11191201100756	04/05/2016	16783
21	MARJOKO, S.AG	14153		31411	11191201100757	04/05/2016	16784
22	SEMI	14145		31412	11191201100758	04/05/2016	16785
23	SRI RAHAYU	14142		31414	11191201100759	04/05/2016	16787
24	SURANTO	14144		31415	11191201100760	04/05/2016	16788
25	WARDANI	14021		31417	11191201100761	04/05/2016	16789
26	TUKINEM	14019		31422	11191201100762	04/05/2016	16790
27	SARMAN	14020		31423	11191201100763	04/05/2016	16791
28	SUWARNI	14022		31424	11191201100764	04/05/2016	16792
29	SUYONO	14807		31425	11191201100765	04/05/2016	16793
30	EDY SUPRIYANTO	13492		31667	11191201100766	09/05/2016	16966
31	SUMIYATI	13493		31672	11191201100767	09/05/2016	16971
32	SURYANINGSIH	13490		31676	11191201100768	09/05/2016	16975
33	SUPRIH HARTONO	13491		31680	11191201100769	09/05/2016	16979
34	GALUH RAHAJENG	13489		31681	11191201100770	09/05/2016	16980
35	GALIH ADITYA	13488		31692	11191201100771	09/05/2016	16984

36	SUMANTRI SUKARNO	13495		31693	11191201100772	09/05/2016	16985
37	SUWITO	13494		31694	11191201100773	09/05/2016	16986
38	SUTARNO WARNO MIHARJO	13482		31695	11191201100774	09/05/2016	16987
39	WAGIYEM	14492		31697	11191201100775	09/05/2016	16989
40	JALIL GITA PRANATA	13481		31696	11191201100776	09/05/2016	16988
41	SUWITO	13479		31698	11191201100777	09/05/2016	16990
42	NGATINI	14496		31699	11191201100778	09/05/2016	16991
43	IMAN SUWITO SUROSO	13480		31700	11191201100779	09/05/2016	16992
44	SRI DALMI	14498		31701	11191201100780	09/05/2016	16993
45	SUNYOTO	14494		31704	11191201100781	09/05/2016	16996
46	SUMARJO	14499		31707	11191201100782	09/05/2016	16998
47	WAHIYEM	14491		31709	11191201100783	09/05/2016	17000